

FICHA DE META DADOS – CEDIM 2019/1	
Nome da Pasta	Arquivo de Plantas da Prefeitura da Cidade de Nova Iguaçu
Autor/Instituição	Secretaria Municipal de Infraestrutura- SEMIF/ Subsecretaria de Urbanismo de Nova Iguaçu.
Número de Documentos	2
Quantidade e tipo de documentação	Uma planta de loteamento
Dia/ Mês/Ano	13/04/1951
Série	05/52
Formato	***
Resumo	O acervo contempla tanto plantas residenciais e comerciais, quanto plantas de loteamento na cidade de Nova Iguaçu na primeira metade do século XX. Depositadas junto a Secretaria Municipal de Infraestrutura-SEMIF/Subsecretaria de Urbanismo de Nova Iguaçu, a documentação possui dados como nome do proprietário, logradouro, dimensões do terreno e profissional responsável pela obra. Dentre as plantas já digitalizadas, está o prédio da câmara Municipal, edificada em 1907 sendo posteriormente ocupado pela Prefeitura Municipal até sua demolição em 1964. Loteamento de bairros inteiros como Austin, Vila Anita e Caiçara. A maior parte da documentação



MINISTÉRIO DA EDUCAÇÃO
UNIVERSIDADE FEDERAL RURAL DO RIO DE JANEIRO
INSTITUTO MULTIDISCIPLINAR – CAMPUS NOVA IGUAÇU
CENTRO DE DOCUMENTAÇÃO E IMAGEM



	encontra-se em bom estado mas também pode conter marcas de dobraduras e desgaste pelo manuseio contínuo.
Palavras-Chave	Planta; Nova Iguaçu; Queimados;
Notas explicativas	***

PLANTA DE REFORMA DE LOTEAMENTO DE UMA ÁREA DE TERRA DE PROPRIEDADE DE ADOLPHO PAMPLONA CORTES EM QUEIMADOS - MUNICÍPIO DE NOVA IGUAÇU

5/52

PROPRIETARIO Adolpho Pamplona Cortes

ENG: RESP. Menerval Chenkel de Mello Silva

Nº DE LOTES	43
ÁREA TOTAL DOS LOTES	14141 M2
ÁREA DAS RUAS	4308 M
TOTAL	18.449 M2

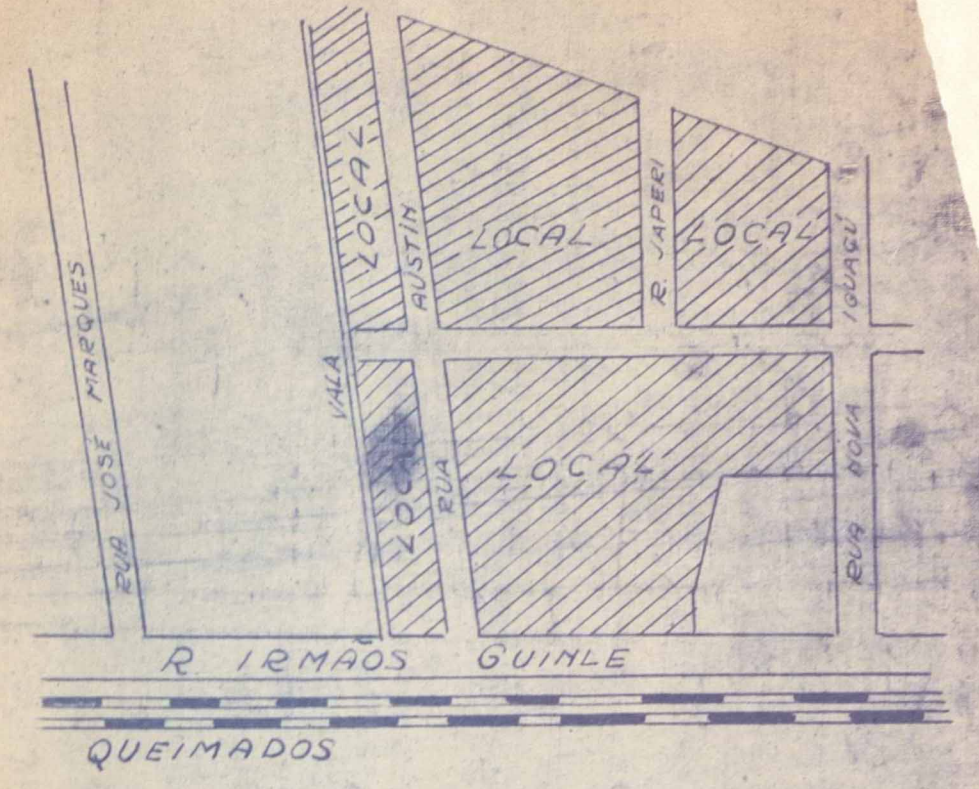

SITUAÇÃO

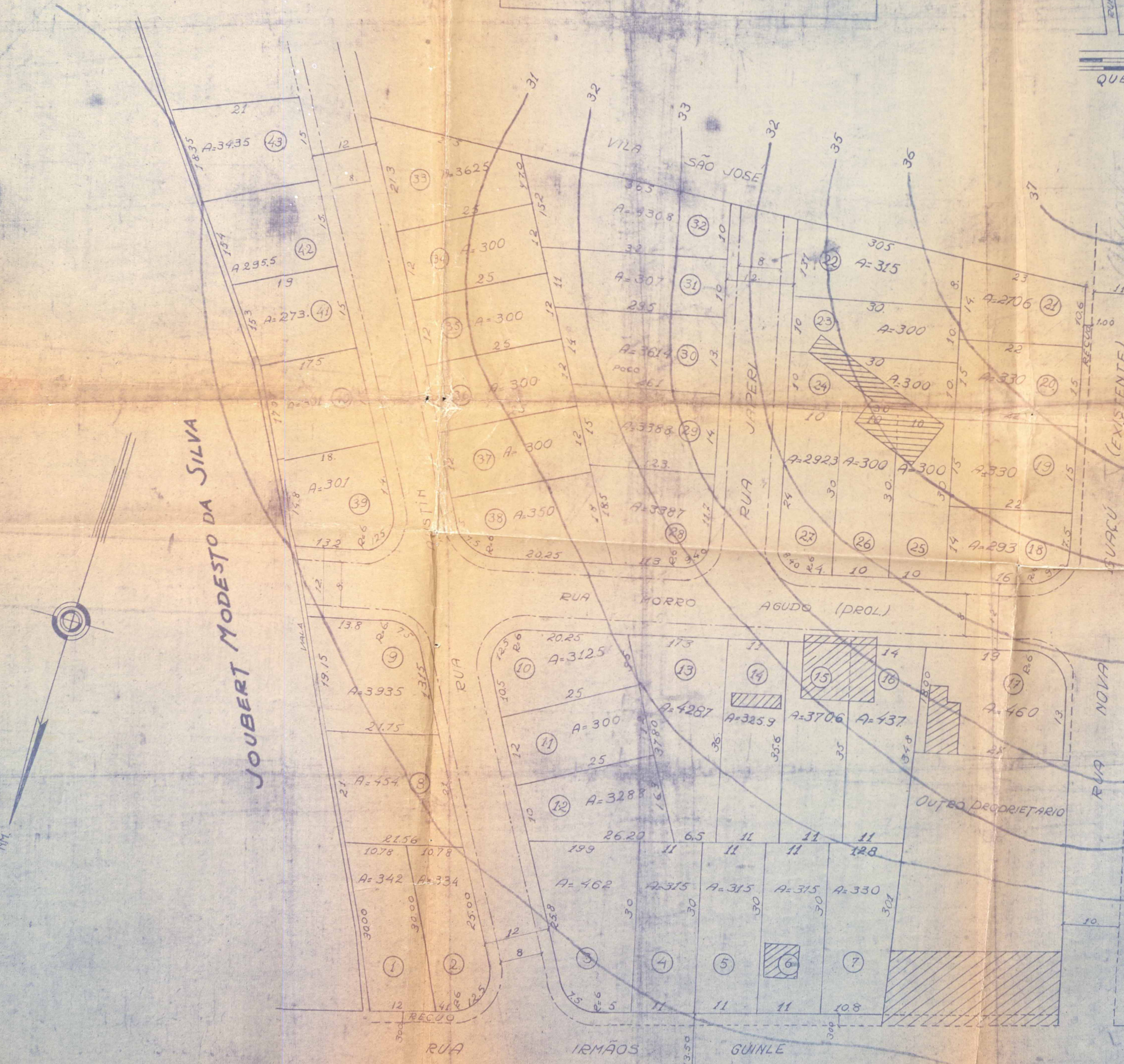

APROVO SE JEITANDO-SE O REQUERENTE AO CUMPRIMENTO DAS OBRIGAÇÕES QUE ASSUMIU AO ASSINAR NA D.A. O TERMO DE FLS. 89 - Lº 2 EM 25-4-52
DR. LUIZ GUIMARAES PREFEITO

PREFEITURA MUNICIPAL DE NOVA IGUAÇU
DIVISÃO DE ENGENHARIA
PLANO DE RENDELAMENTO
APROVADO EM 4/1/52
LOTEAMENTO EM ZONA URBANA
VALOR 43 LOTES
REQ. Nº 9734/52

33 ORÇ. SOUZA DE OLIVEIRA ENGENHEIRO CHEFE DA D.E.

Cópia de cópia de planta aprovada pela prefeitura, apresentada ao loteador.

13/4/52
Menerval Chenkel de Mello Silva
ENGENHEIRO DE SEBEM



ACERVO DIGITALIZADO



CEDIM
CENTRO DE DOCUMENTAÇÃO E IMAGEM
INSTITUTO MULTIDISCIPLINAR - UFRRJ



ARQUIVO DE PLANTAS