

FICHA DE META DADOS – CEDIM 2019/1	
Nome da Pasta	Arquivo de Plantas da Prefeitura da Cidade de Nova Iguaçu
Autor/Instituição	Secretaria Municipal de Infraestrutura- SEMIF/ Subsecretaria de Urbanismo de Nova Iguaçu.
Número de Documentos	2
Quantidade e tipo de documentação	Uma planta de loteamento
Dia/ Mês/Ano	21/02/1947
Série	18/52
Formato	***
Resumo	O acervo contempla tanto plantas residenciais e comerciais, quanto plantas de loteamento na cidade de Nova Iguaçu na primeira metade do século XX. Depositadas junto a Secretaria Municipal de Infraestrutura-SEMIF/Subsecretaria de Urbanismo de Nova Iguaçu, a documentação possui dados como nome do proprietário, logradouro, dimensões do terreno e profissional responsável pela obra. Dentre as plantas já digitalizadas, está o prédio da câmara Municipal, edificada em 1907 sendo posteriormente ocupado pela Prefeitura Municipal até sua demolição em 1964. Loteamento de bairros inteiros como Austin, Vila Anita e Caiçara. A maior parte da documentação



MINISTÉRIO DA EDUCAÇÃO
UNIVERSIDADE FEDERAL RURAL DO RIO DE JANEIRO
INSTITUTO MULTIDISCIPLINAR – CAMPUS NOVA IGUAÇU
CENTRO DE DOCUMENTAÇÃO E IMAGEM



	encontra-se em bom estado mas também pode conter marcas de dobraduras e desgaste pelo manuseio contínuo.
Palavras-Chave	Planta; Nova Iguaçu;
Notas explicativas	***

18/52

PROP. SRº JOAQUIM QUARESMA DE OLIVEIRA

18/52



P. M. N. I.
ARQUIVO DA D. E.
PLANTA N° 18/52

18/52

PLANTA DE LOTEAMENTO DE UM TERRENO
DESMEMBADO DE MAIOR PORÇÃO, SITUADO
ENTRE A RUA LUIZ SOBRAL E TRAVESSA
PEDRO DEUS, DE PROPRIEDADE DO
SR. JOAQUIM QUARESMA DE OLIVEIRA.

NOVA IGUAÇU - 1º DISTRITO

ESCALA - 1:500

O PROPRIETÁRIO: *Joaquim Quaresma de Oliveira*
O ENGENHEIRO: *Carvalho Francisco Pereira*
66-71-5-1864

ÁREA TOTAL:
25.820,00 m²

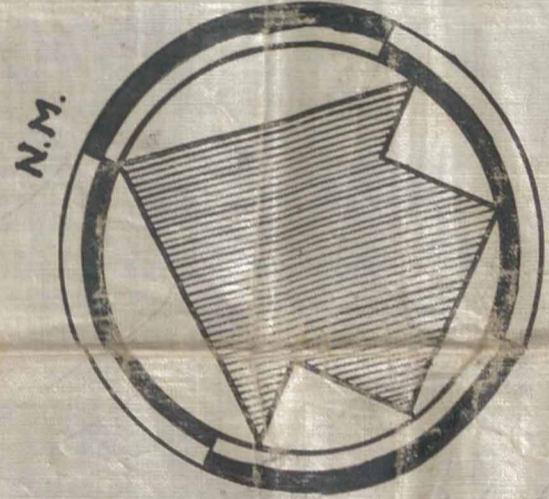

Câmara Municipal de Nova Iguaçu
PLANO DE REMODELAÇÃO
Cadastral nº 21 de 2 de 947
53 lotes base de 100
1636/57 *G. Allmeyer*

APROVO
Carvalho Francisco Pereira
Prefeito

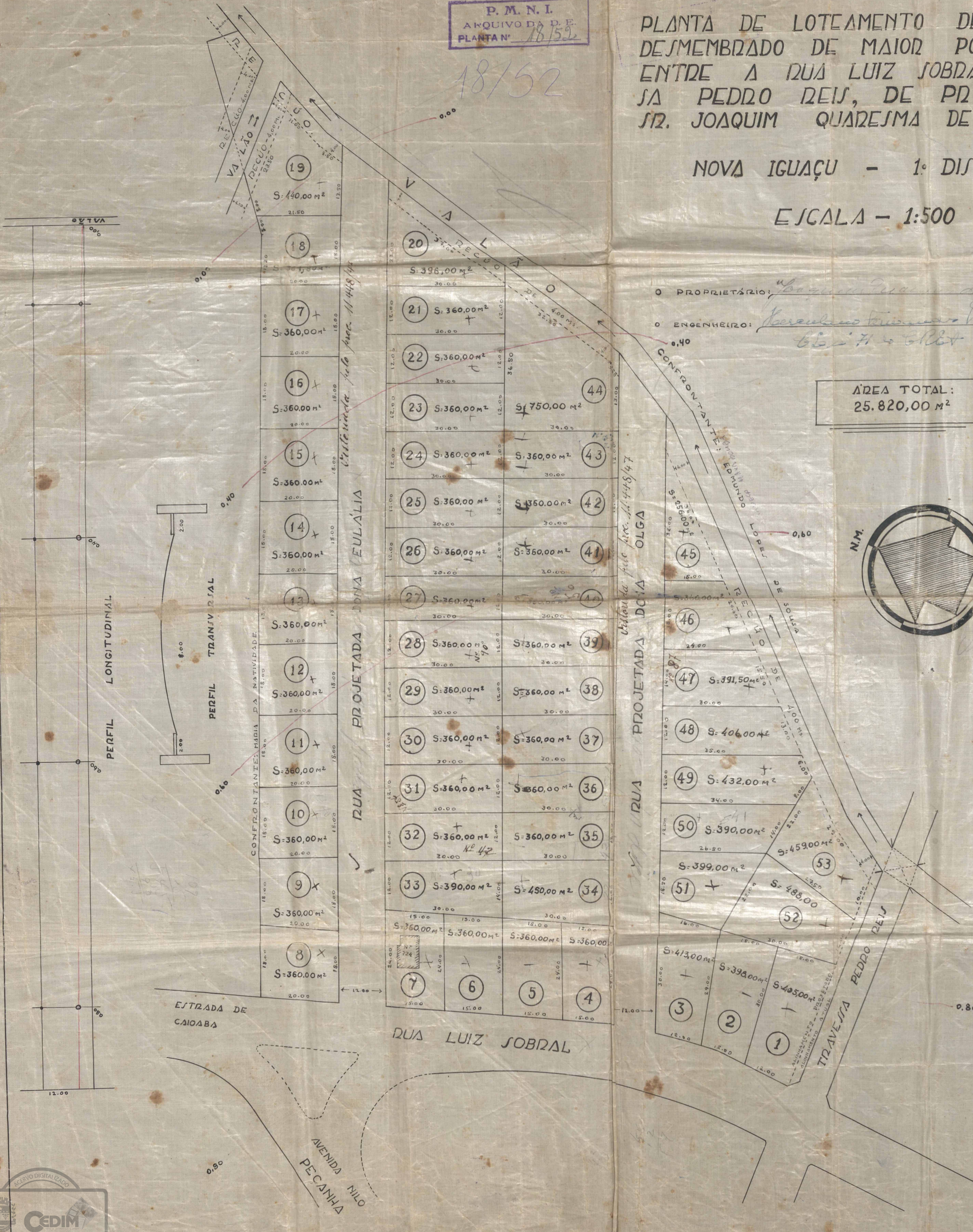

7008

ACERVO DIGITALIZADO



CEDIM
CENTRO DE DOCUMENTAÇÃO E IMAGEM
INSTITUTO MULTIDISCIPLINAR - UFRJ



ARQUIVO DE PLANTAS