

FICHA DE META DADOS – CEDIM 2019/1	
Nome da Pasta	Arquivo de Plantas da Prefeitura da Cidade de Nova Iguaçu
Autor/Instituição	Secretaria Municipal de Infraestrutura- SEMIF/ Subsecretaria de Urbanismo de Nova Iguaçu.
Número de Documentos	2
Quantidade e tipo de documentação	Uma planta de loteamento
Dia/ Mês/Ano	18/12/1952
Série	19/52
Formato	***
Resumo	O acervo contempla tanto plantas residenciais e comerciais, quanto plantas de loteamento na cidade de Nova Iguaçu na primeira metade do século XX. Depositadas junto a Secretaria Municipal de Infraestrutura-SEMIF/Subsecretaria de Urbanismo de Nova Iguaçu, a documentação possui dados como nome do proprietário, logradouro, dimensões do terreno e profissional responsável pela obra. Dentre as plantas já digitalizadas, está o prédio da câmara Municipal, edificada em 1907 sendo posteriormente ocupado pela Prefeitura Municipal até sua demolição em 1964. Loteamento de bairros inteiros como Austin, Vila Anita e Caiçara. A maior parte da documentação



MINISTÉRIO DA EDUCAÇÃO
UNIVERSIDADE FEDERAL RURAL DO RIO DE JANEIRO
INSTITUTO MULTIDISCIPLINAR – CAMPUS NOVA IGUAÇU
CENTRO DE DOCUMENTAÇÃO E IMAGEM



	encontra-se em bom estado mas também pode conter marcas de dobraduras e desgaste pelo manuseio contínuo.
Palavras-Chave	Planta; Nova Iguaçu;
Notas explicativas	***

19/52

P.M.N.3

(Nome do Estabelecimento)

19/52

Nome do Aluno:

Nome João Ricardo Monte Mar Filho

Filiação { Pai _____ Mãe _____

Nascimento { Local hoteamento _____ Data _____

Residência _____

Matriculado no ano letivo de _____ na _____ Série do _____

Transferido do _____ em _____

Transferido para o _____ em _____

OBSERVAÇÕES: _____

ENSINO FUNDAMENTAL (1º GRAU)

ANO	SÉRIE	OBSERVAÇÕES

ENSINO MÉDIO (2º GRAU)

ANO	SÉRIE	OBSERVAÇÕES

Impresso em Papel Cartolina 150 g/m² Cor. Azul Formato: 24x32.2 cm



19/52

19/52

P. M. N. I.
ARQUIV. N.º 19/52
PLANTA N.º 19/52

PROJETO DE LOTEAMENTO NOVA IGUAÇU 1º DISTRITO

PROPRIETÁRIOS:

*para Ricardo Antunes Mendes
Maurício Mendes de
Melo*

APROVO, sujeitando-se a
homologação do cumprimento das
obrigações que assumiu em
virtude da D. A. nº 10.000
de 19/52
19/52

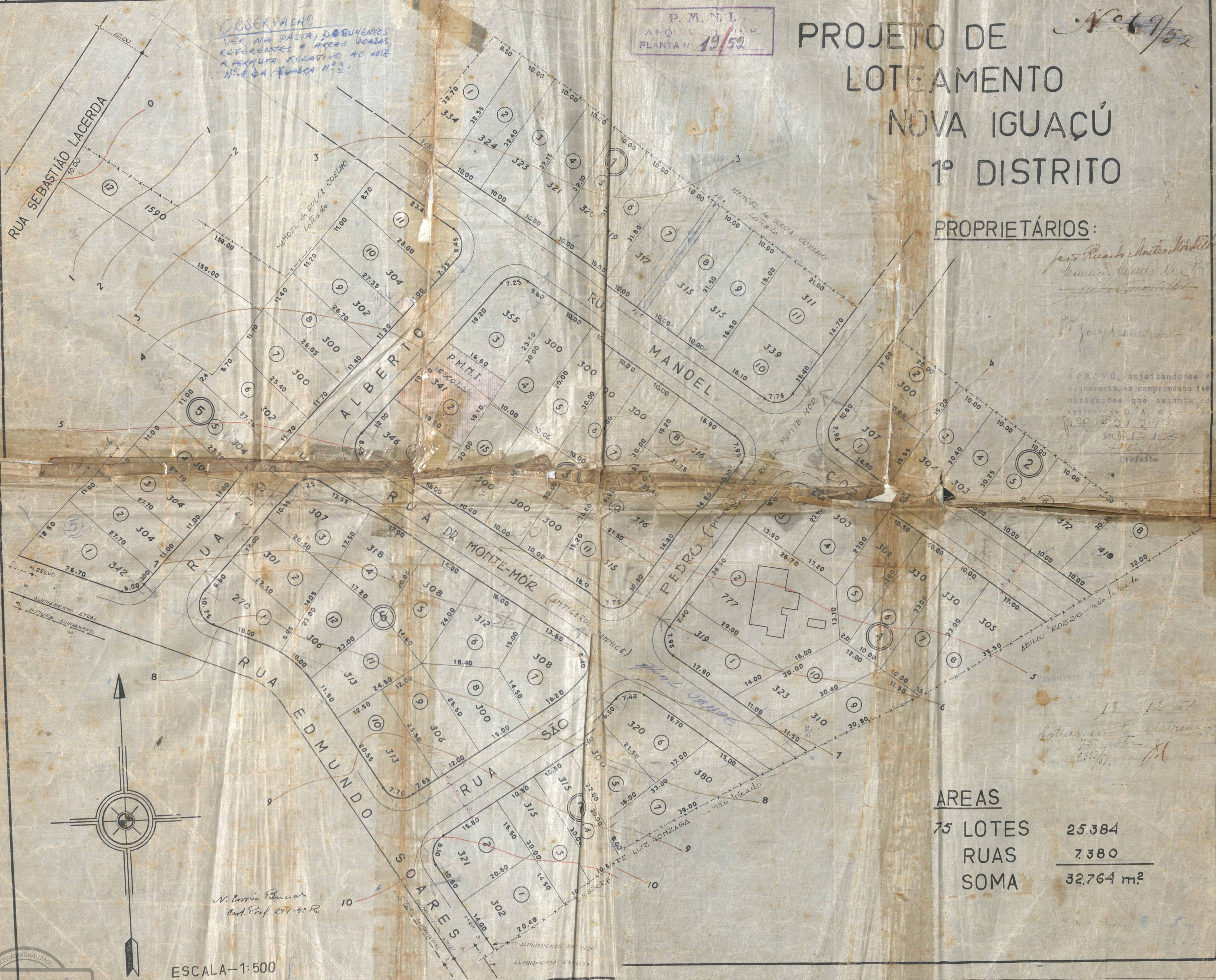

AREAS		
75 LOTES		25.384
RUAS		7.380
SOMA		<u>32.764 m²</u>

OBSERVAÇÃO
VER NA PASTA OS DOCUMENTOS
REFERENTES A ÁREAS DE CASAS,
A PERMUTA RELATIVO AO LOTE
N.º DA PASTA N.º 3.

*N. Torres Pereira
Cart. Prof. 299-42 R.*

ESCALA-1:500



ACERVO DIGITALIZADO



CEDIM
CENTRO DE DOCUMENTAÇÃO E IMAGEM
INSTITUTO MULTIDISCIPLINAR - UFRRJ



ARQUIVO DE PLANTAS