

| <b>FICHA DE META DADOS – CEDIM 2019/1</b> |   |
|---|---|
| <b>Nome da Pasta</b>                      | Arquivo de Plantas da Prefeitura da Cidade de Nova Iguaçu   |
| <b>Autor/Instituição</b>                  | Secretaria Municipal de Infraestrutura- SEMIF/ Subsecretaria de Urbanismo de Nova Iguaçu.   |
| <b>Número de Documentos</b>               | 2   |
| <b>Quantidade e tipo de documentação</b>  | Uma planta de locação de loteamento   |
| <b>Dia/ Mês/Ano</b>                       | 09/10/1953  |
| <b>Série</b>                              | 20/52   |
| <b>Formato</b>                            | ***   |
| <b>Resumo</b>                             | O acervo contempla tanto plantas residenciais e comerciais, quanto plantas de loteamento na cidade de Nova Iguaçu na primeira metade do século XX. Depositadas junto a Secretaria Municipal de Infraestrutura-SEMIF/Subsecretaria de Urbanismo de Nova Iguaçu, a documentação possui dados como nome do proprietário, logradouro, dimensões do terreno e profissional responsável pela obra. Dentre as plantas já digitalizadas, está o prédio da câmara Municipal, edificada em 1907 sendo posteriormente ocupado pela Prefeitura Municipal até sua demolição em 1964. Loteamento de bairros inteiros como Austin, Vila Anita e Caiçara. A maior parte da documentação |



MINISTÉRIO DA EDUCAÇÃO  
UNIVERSIDADE FEDERAL RURAL DO RIO DE JANEIRO  
INSTITUTO MULTIDISCIPLINAR – CAMPUS NOVA IGUAÇU  
CENTRO DE DOCUMENTAÇÃO E IMAGEM



|                           |  |
|---------------------------|--|
|                           | encontra-se em bom estado mas também pode conter marcas de dobraduras e desgaste pelo manuseio contínuo. |
| <b>Palavras-Chave</b>     | Planta; Nova Iguaçu; Vila Iguaçuana; Santa Rita;   |
| <b>Notas explicativas</b> | Baixo estado de conservação  |



20/52

PREFEITURA MUNICIPAL DE NOVA IGUAÇU



Ver  
75/68

PROCESSO: 1

REQUERENTE: Banco Americano de Crédito S/A

ASSUNTO: Vita Iguaçuans

ANDAMENTO DO PROCESSO

| DESTINO | DATA | DESTINO | DATA |
|---------|------|---------|------|
|         |      |         |      |
|         |      |         |      |
|         |      |         |      |
|         |      |         |      |
|         |      |         |      |
|         |      |         |      |
|         |      |         |      |
|         |      |         |      |
|         |      |         |      |
|         |      |         |      |
|         |      |         |      |
|         |      |         |      |
|         |      |         |      |
|         |      |         |      |
|         |      |         |      |

ANEXO: \_\_\_\_\_  
\_\_\_\_\_  
\_\_\_\_\_



PLANTA 20/53



LEGENDA

ÁREA DOS LOTES = 313.015,00 M<sup>2</sup>





VILA GUAYANA



20/52

AVENIDA FRANCISCO BARINI  
ESTAÇÃO DE SANTA RITA  
(600. M.)

2 Maio 1952  
Loteamento Rural  
873 Lotes  
1952/52 (AL)

...o sujeito se o  
...do terreno...  
...que...

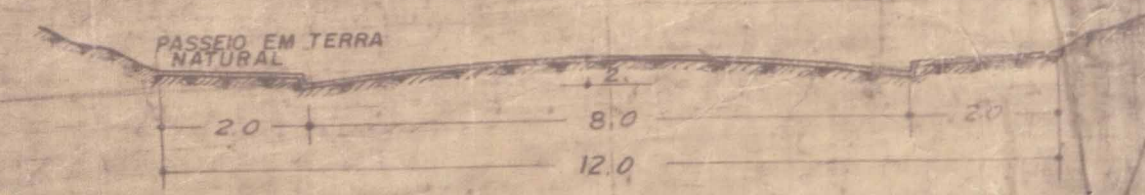
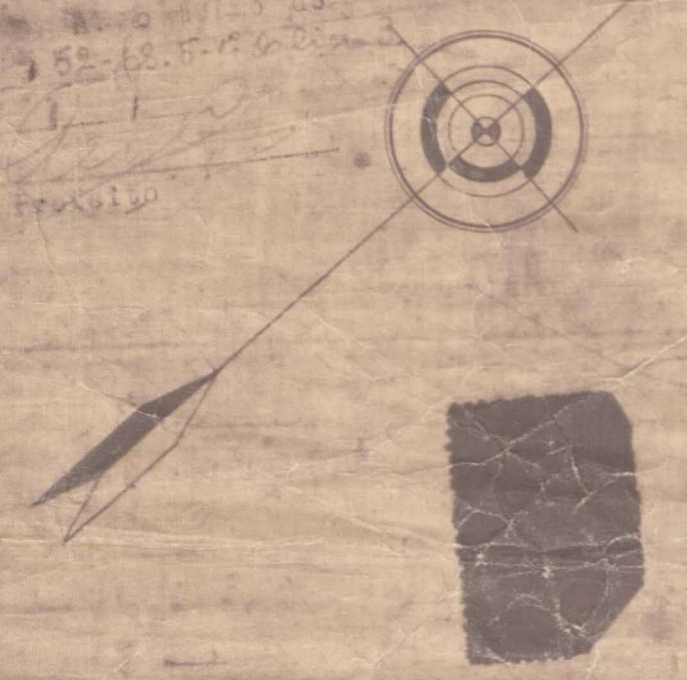

TIPO DE PERFIL TRANSVERSAL DAS RUAS  
ESCALA = 1:100

TIPO DE CRUSAMENTO ORTOGONAL COM VISIBILIDADE NORMAL A SER  
OBEDECIDO NA EXECUÇÃO DO PROJETO.  
(RAIO-R. REDUÇÃO DE ÁREA NOS LOTES DE ESQUINA 7.75M<sup>2</sup>)  
AFASTAMENTO DAS CONSTRUÇÕES.

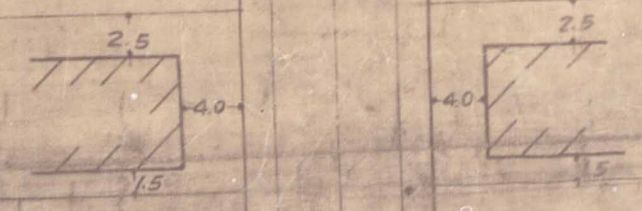

PLANTA DE LOCAÇÃO DO LOTEAMENTO DA

# VILA IGUAÇUANA

SANTA RITA - E.F.C.B. (Linha Auxiliar)

ESC. 1:1000



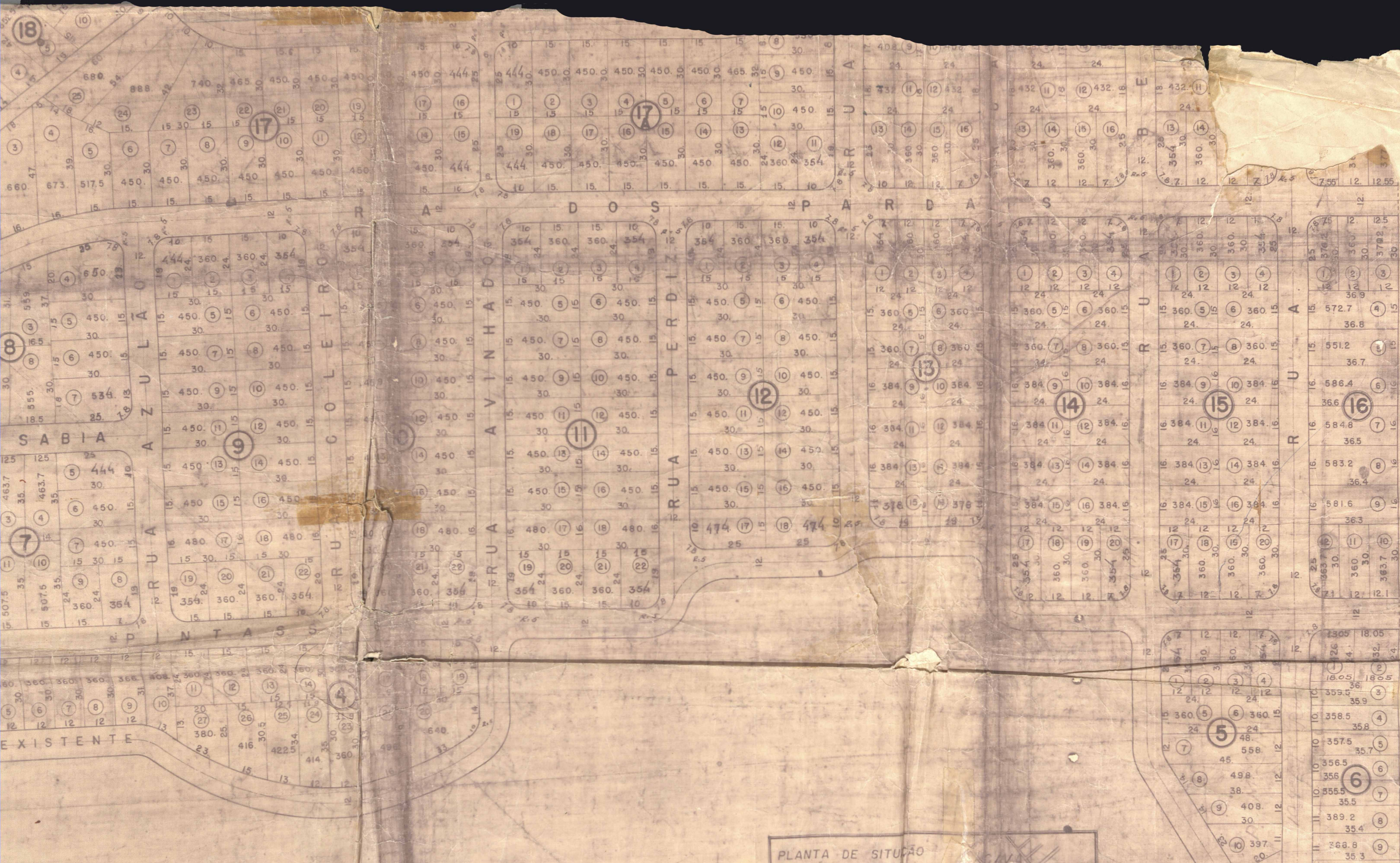

PLANTA DE LOCAÇÃO E LOTEAMENTO DA  
**VILA IGUAÇUANA**  
 SANTA RITA - E.F.P. (Linha Auxiliar)

PLANTA DE SITUAÇÃO  
 ESCALA = 1:20.000

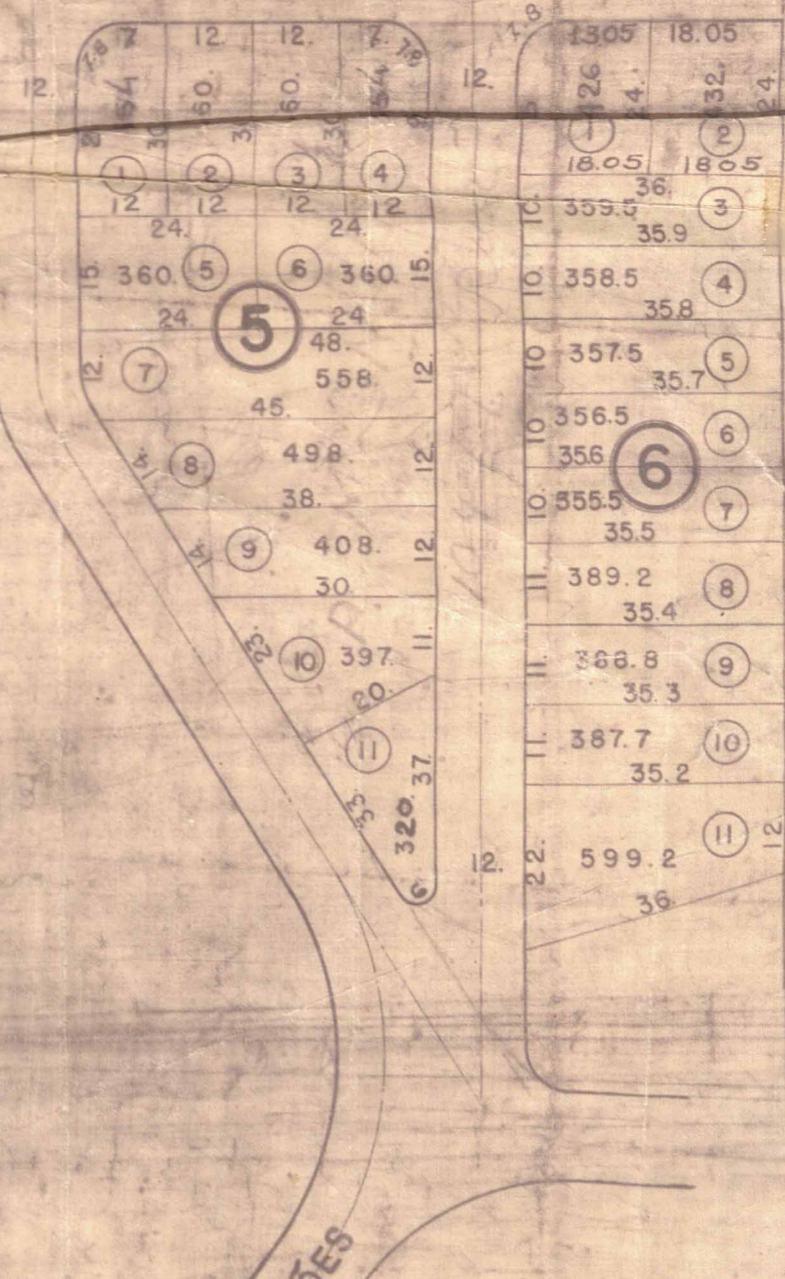

SAM I











ACERVO DIGITALIZADO



**CEDIM**  
CENTRO DE DOCUMENTAÇÃO E IMAGEM  
INSTITUTO MULTIDISCIPLINAR - UFRRJ



ARQUIVO DE PLANTAS