

FICHA DE META DADOS – CEDIM 2019/1	
Nome da Pasta	Arquivo de Plantas da Prefeitura da Cidade de Nova Iguaçu
Autor/Instituição	Secretaria Municipal de Infraestrutura- SEMIF/ Subsecretaria de Urbanismo de Nova Iguaçu.
Número de Documentos	2
Quantidade e tipo de documentação	Uma planta de loteamento
Dia/ Mês/Ano	03/05/1952
Série	48/52
Formato	***
Resumo	O acervo contempla tanto plantas residenciais e comerciais, quanto plantas de loteamento na cidade de Nova Iguaçu na primeira metade do século XX. Depositadas junto a Secretaria Municipal de Infraestrutura-SEMIF/Subsecretaria de Urbanismo de Nova Iguaçu, a documentação possui dados como nome do proprietário, logradouro, dimensões do terreno e profissional responsável pela obra. Dentre as plantas já digitalizadas, está o prédio da câmara Municipal, edificada em 1907 sendo posteriormente ocupado pela Prefeitura Municipal até sua demolição em 1964. Loteamento de bairros inteiros como Austin, Vila Anita e Caiçara. A maior parte da documentação



MINISTÉRIO DA EDUCAÇÃO
UNIVERSIDADE FEDERAL RURAL DO RIO DE JANEIRO
INSTITUTO MULTIDISCIPLINAR – CAMPUS NOVA IGUAÇU
CENTRO DE DOCUMENTAÇÃO E IMAGEM



	encontra-se em bom estado mas também pode conter marcas de dobraduras e desgaste pelo manuseio contínuo.
Palavras-Chave	Planta; Nova Iguaçu; Vila Jacinta; Morro Agudo; Austin;
Notas explicativas	***

PREFEITURA MUNICIPAL DE NOVA IGUAÇU

48/52



PROCESSO: 1

REQUERENTE: Alina Corrêa e Domingos Corrêa

ASSUNTO: Rememb.

ANDAMENTO DO PROCESSO

DESTINO	DATA	DESTINO	DATA
Ap.	04/02/52		
	4323-51		

ANEXO: _____



P.M.N.I.
ALC. A. D. I. J. J.
PLANTA 31/52

31/52

VILA JACINTA

PLANTA DE LOTEAMENTO DE UMA AREA SITUADA A ESTRADA AUSTIN-MORRO AGUDO
EM AUSTIN - MUNICIPIO DE NOVA IGUAÇU

O PROPRIETÁRIO: Jacinta Ferrás Dantas

O ENGR. RESP. Luiz Carlos de Araújo
CR-24 176

SITUAÇÃO
ESCALA - 1:10.000

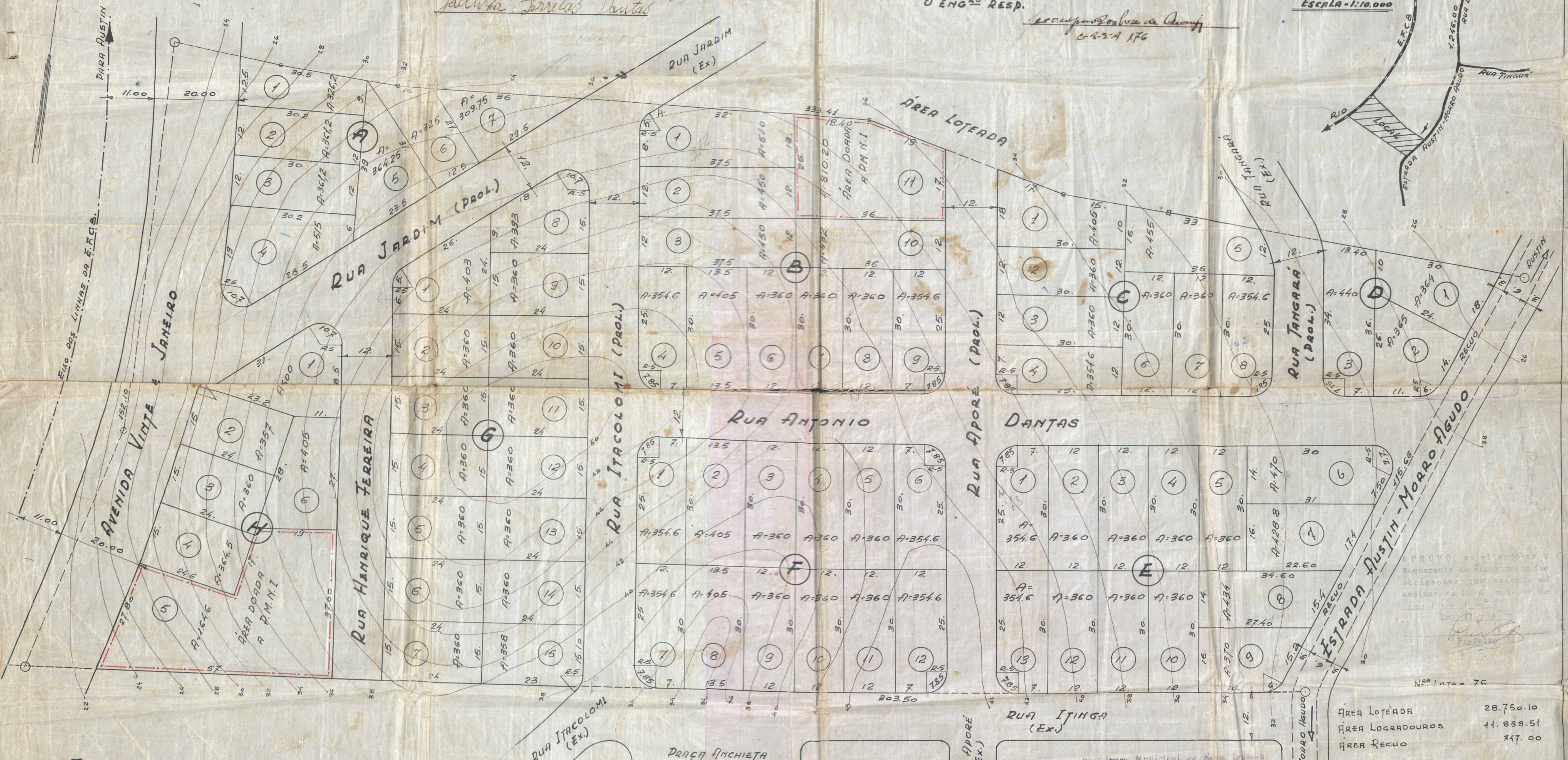
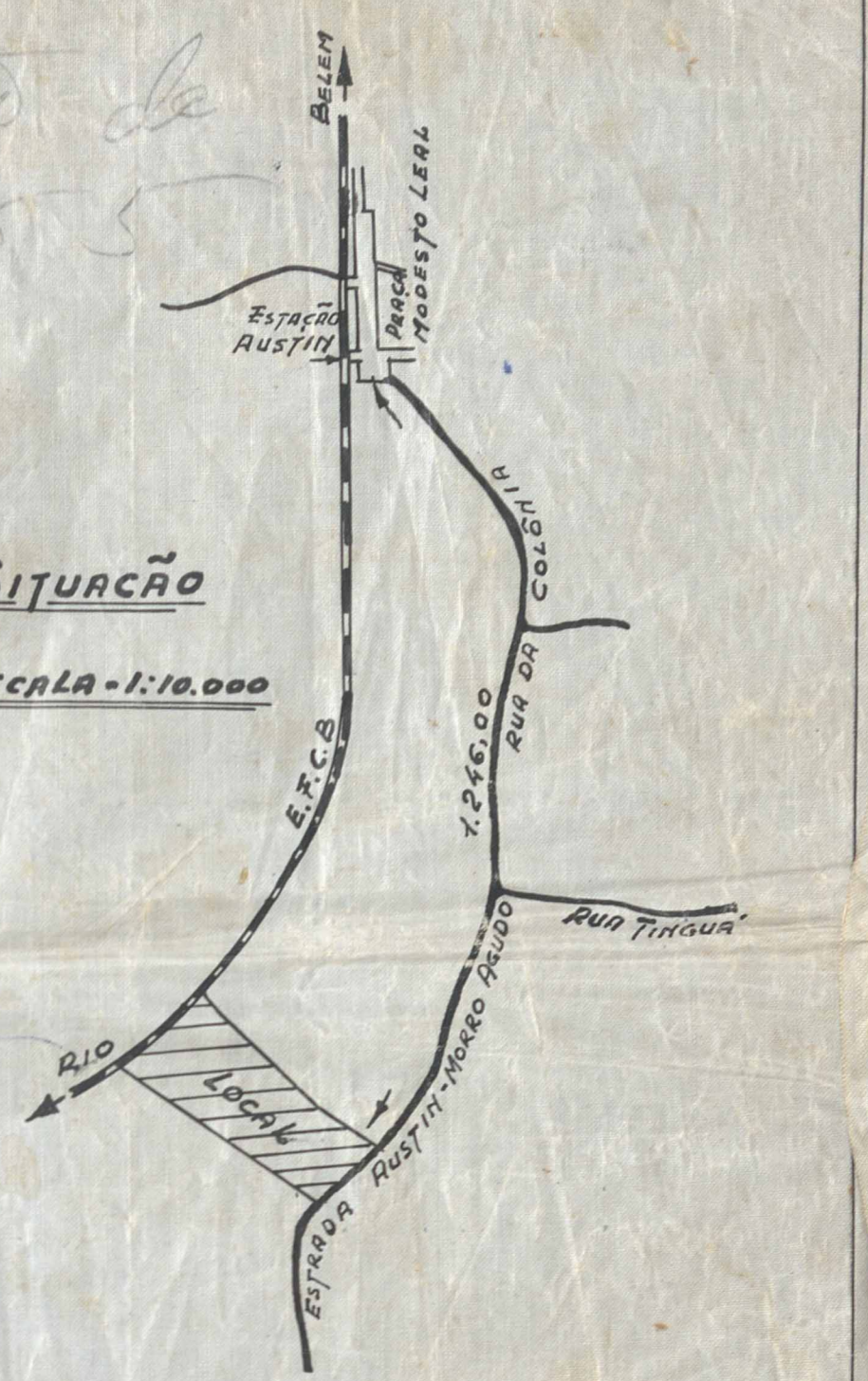

ESCALA: 1-500

ÁREA LOTEADA	28.750,10
ÁREA LOGRADOUROS	11.839,51
ÁREA RECUE	347,00
ÁREA TOTAL	40.936,61

ÁREA RES. P.M.N.I.
LOTES 5- QUADRA H
11- QUADRA B 2.456,20

PRIMEIRA MUNICIPAL DE NOVA IGUAÇU
DIVISÃO DE ENGENHARIA
PLANO DE LOTEAMENTO

ÁREA LOTEADA
HUMBERTO MACHADO
(2448)



ACERVO DIGITALIZADO



CEDIM
CENTRO DE DOCUMENTAÇÃO E IMAGEM
INSTITUTO MULTIDISCIPLINAR - UFRRJ



ARQUIVO DE PLANTAS