

FICHA DE META DADOS – CEDIM 2019/1	
Nome da Pasta	Arquivo de Plantas da Prefeitura da Cidade de Nova Iguaçu
Autor/Instituição	Secretaria Municipal de Infraestrutura- SEMIF/ Subsecretaria de Urbanismo de Nova Iguaçu.
Número de Documentos	2
Quantidade e tipo de documentação	Uma planta de loteamento
Dia/ Mês/Ano	23/10/1952
Série	124/52
Formato	***
Resumo	O acervo contempla tanto plantas residenciais e comerciais, quanto plantas de loteamento na cidade de Nova Iguaçu na primeira metade do século XX. Depositadas junto a Secretaria Municipal de Infraestrutura-SEMIF/Subsecretaria de Urbanismo de Nova Iguaçu, a documentação possui dados como nome do proprietário, logradouro, dimensões do terreno e profissional responsável pela obra. Dentre as plantas já digitalizadas, está o prédio da câmara Municipal, edificada em 1907 sendo posteriormente ocupado pela Prefeitura Municipal até sua demolição em 1964. Loteamento de bairros inteiros como Austin, Vila Anita e Caiçara. A maior parte da documentação



MINISTÉRIO DA EDUCAÇÃO
UNIVERSIDADE FEDERAL RURAL DO RIO DE JANEIRO
INSTITUTO MULTIDISCIPLINAR – CAMPUS NOVA IGUAÇU
CENTRO DE DOCUMENTAÇÃO E IMAGEM



	encontra-se em bom estado mas também pode conter marcas de dobraduras e desgaste pelo manuseio contínuo.
Palavras-Chave	Planta; Nova Iguaçu; Sítio da Fonte;
Notas explicativas	***

124 / 52

1001101



P. M. N. I.
ARQUIVO DA D. E.
PLANTA Nº 124/52

PROJETO DE LOTEAMENTO
DO
SITIO DA FONTE

Km. 32.493 DA ESTRADA RIO - SÃO PAULO
2º DISTRITO
MUNICIPIO DE NOVA IGUAÇU

RUA "A"

Obs. Pelo proc. 9354/54 foi
concedido 6 (seis) meses de
PRORROGAÇÃO PARA ENTREGADA
RUBS

O PROPRIETARIO

Augusta Bergel

O ENG. RESPONSÁVEL

*José Luiz de A. ...
Eng. Civil - cart. 111-D*

Loteamento APROVADO nº 6454 - 194

Propriedade: Augusta Bergel

ESTRADA DE RODAGEM A NOVA IGUAÇU



RUA - B = ES

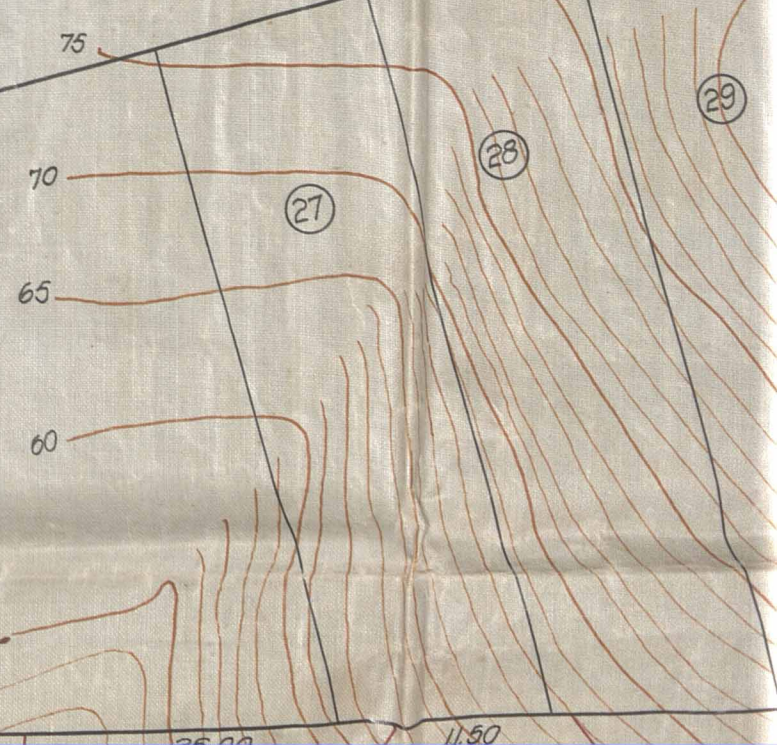

to APROVADO nº 6454 - 1949
de Augusta Bergel

APROVO, sujeitando-se o
Requerente ao cumprimento das
obrigações que assumiu ao
assinhar o D. A. e termo de
D. 5v. L. A. H.
23/10/49
Prefeito

ÁREA LOTEADA 68.264 m.²
LADINIS PÚBLICOS 1.024 m.² - 2,68%
LOTES A CÉDER À PM.N.I 2.249 m.² - 3,32%

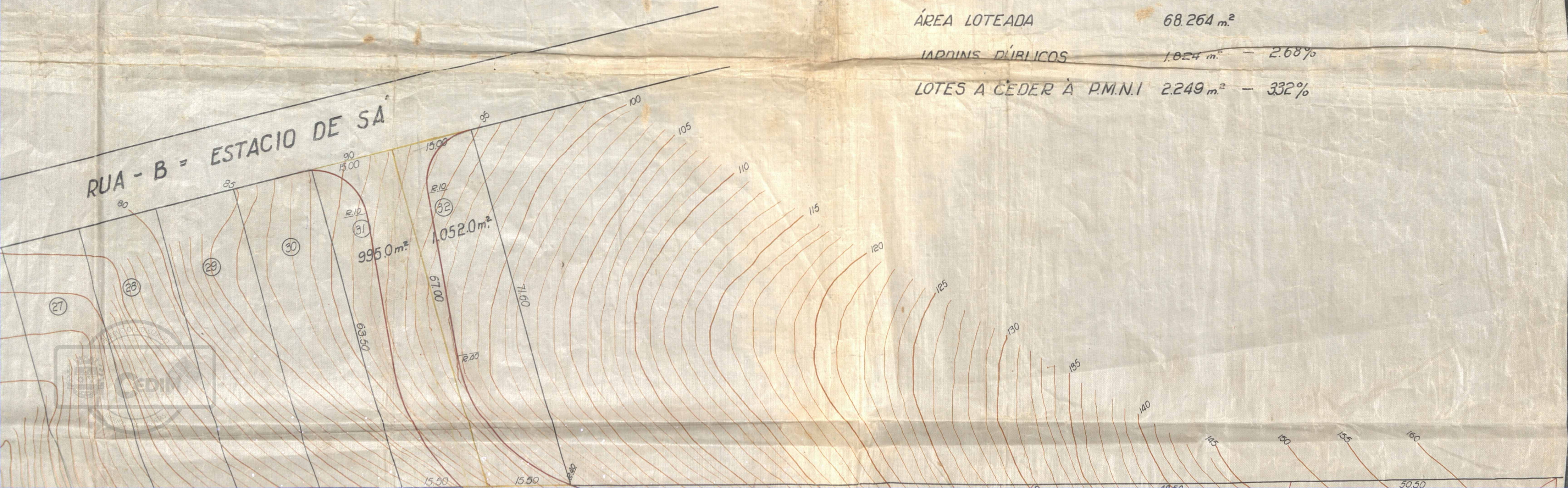

ESTRADA

DE

RODAGEM

RUA ATULI

RUA ATULI

RUA ATULI

RUA BANTU

RUA BANTU

RUA COSTALAT

S. PAULO

Prefeitura Municipal de Nova Friburgo
DIVISÃO DE ENGENHARIA
PLANO DE REDELAÇÃO

14.3.02
Cotaamento Geral
104/101
1/12

CEDIM

Costa Raposo - Arquitetos C.A. E.A

PLANTA
ESC. 1:500



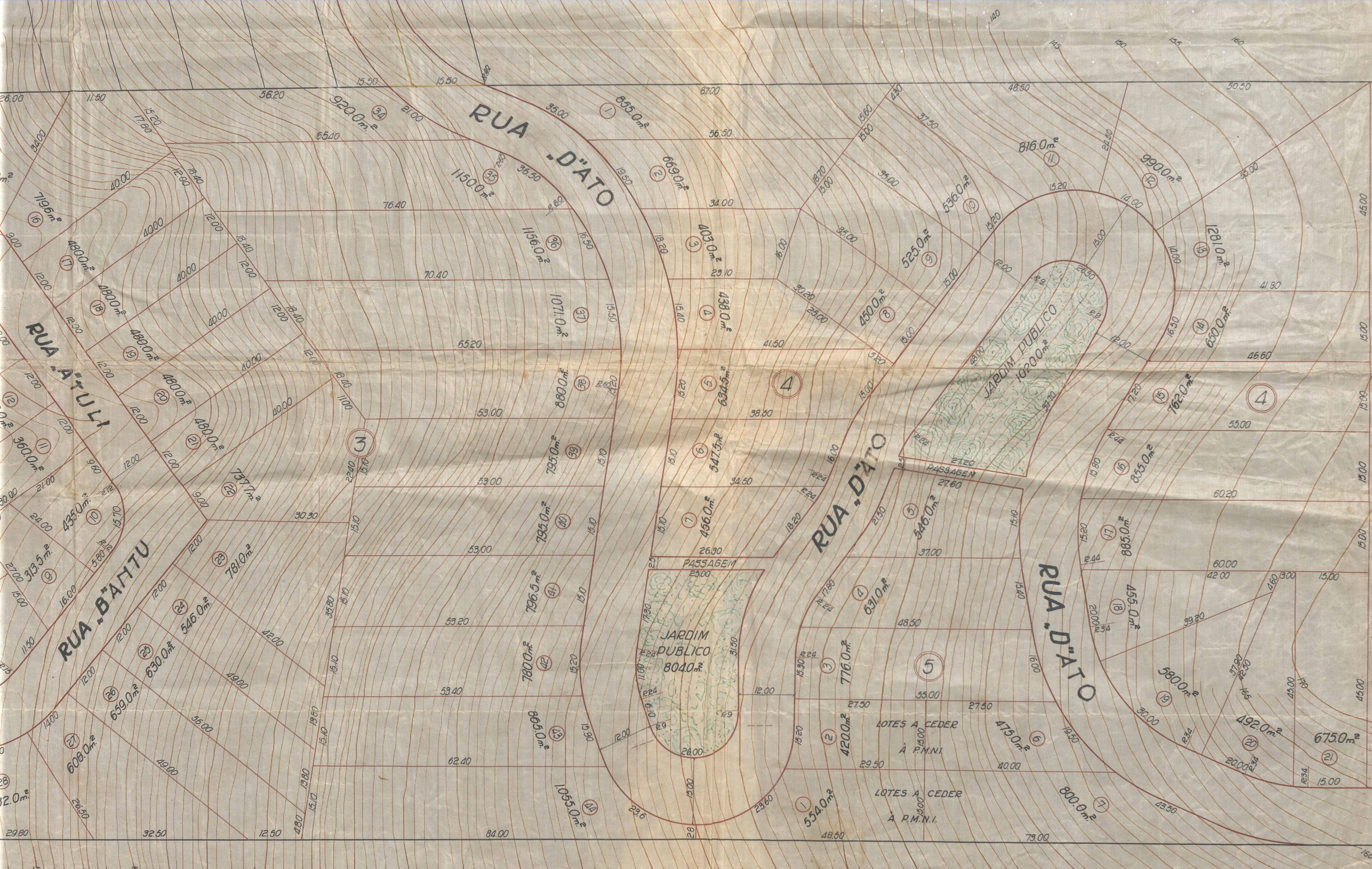

PLANTA
ESC. 1:500

ACERVO DIGITALIZADO



CEDIM
CENTRO DE DOCUMENTAÇÃO E IMAGEM
INSTITUTO MULTIDISCIPLINAR - UFRJ



ARQUIVO DE PLANTAS