

<b>FICHA DE META DADOS – CEDIM 2019/1</b>	
<b>Nome da Pasta</b>	Arquivo de Plantas da Prefeitura da Cidade de Nova Iguaçu
<b>Autor/Instituição</b>	Secretaria Municipal de Infraestrutura- SEMIF/ Subsecretaria de Urbanismo de Nova Iguaçu.
<b>Número de Documentos</b>	2
<b>Quantidade e tipo de documentação</b>	Uma planta de loteamento
<b>Dia/ Mês/Ano</b>	23/07/1952
<b>Série</b>	132/52
<b>Formato</b>	***
<b>Resumo</b>	O acervo contempla tanto plantas residenciais e comerciais, quanto plantas de loteamento na cidade de Nova Iguaçu na primeira metade do século XX. Depositadas junto a Secretaria Municipal de Infraestrutura-SEMIF/Subsecretaria de Urbanismo de Nova Iguaçu, a documentação possui dados como nome do proprietário, logradouro, dimensões do terreno e profissional responsável pela obra. Dentre as plantas já digitalizadas, está o prédio da câmara Municipal, edificada em 1907 sendo posteriormente ocupado pela Prefeitura Municipal até sua demolição em 1964. Loteamento de bairros inteiros como Austin, Vila Anita e Caiçara. A maior parte da documentação



MINISTÉRIO DA EDUCAÇÃO  
UNIVERSIDADE FEDERAL RURAL DO RIO DE JANEIRO  
INSTITUTO MULTIDISCIPLINAR – CAMPUS NOVA IGUAÇU  
CENTRO DE DOCUMENTAÇÃO E IMAGEM



	encontra-se em bom estado mas também pode conter marcas de dobraduras e desgaste pelo manuseio contínuo.
<b>Palavras-Chave</b>	Planta; Nova Iguaçu; Vila Maria; Fazenda da Posse; Morro Agudo;
<b>Notas explicativas</b>	***



# VILA MARIA

PLANTA DE LOTEAMENTO DOS SÍTIOS 19-20 DA FAZENDA DA POSSE SITUADOS A ESTRADA NOVA DE MORRO AGUDO  
1º DISTRITO DO MUNICÍPIO DE NOVA LUGAÇU

Nº 172/52

O PROPRIETÁRIO: *M. P. de Maria Haering  
Kurt Haering*

O ENCARREGADO: \_\_\_\_\_

P. M. N. I.  
ARQUIVO DA D. E.  
PLANTA Nº 132/52

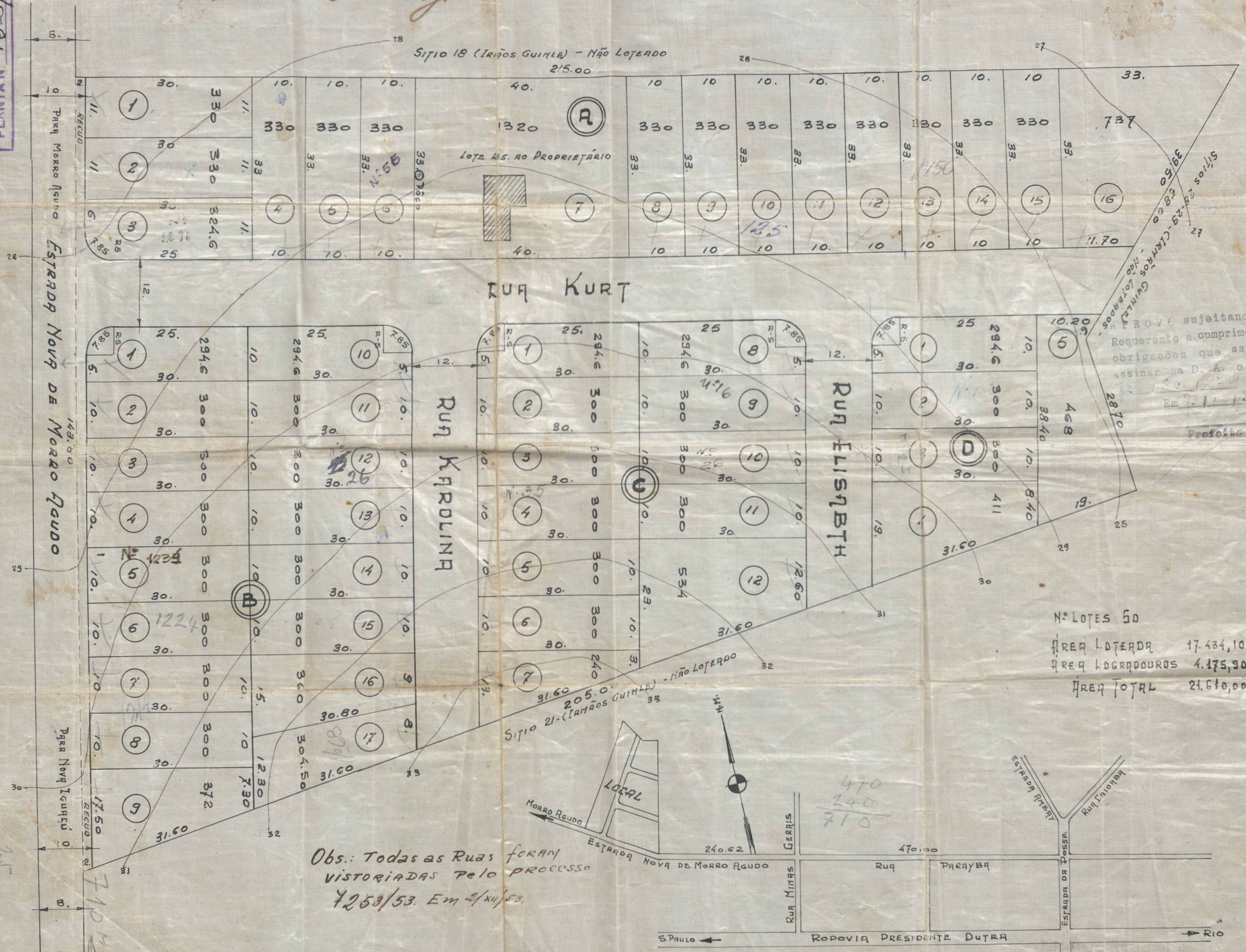

Nº LOTES 50  
ÁREA LOTEADA 17.434,10 M<sup>2</sup>  
ÁREA LOGRADOUROS 4.175,90  
ÁREA TOTAL 21.610,00 M<sup>2</sup>

Obs.: Todas as Ruas foram  
VISTORIADAS pelo PROCESSO  
7253/53. Em 2/11/53.

ESCALA: 1/500



710  
42.50  
7.250

470  
240  
710

22 1/2 - 52  
Loteamento Urban  
8º lote.  
5/25/52

ACERVO DIGITALIZADO



**CEDIM**  
CENTRO DE DOCUMENTAÇÃO E IMAGEM  
INSTITUTO MULTIDISCIPLINAR - UFRRJ



ARQUIVO DE PLANTAS