

FICHA DE META DADOS – CEDIM 2019/1	
Nome da Pasta	Arquivo de Plantas da Prefeitura da Cidade de Nova Iguaçu
Autor/Instituição	Secretaria Municipal de Infraestrutura- SEMIF/ Subsecretaria de Urbanismo de Nova Iguaçu.
Número de Documentos	2
Quantidade e tipo de documentação	Uma planta de loteamento e arruamento
Dia/ Mês/Ano	26/01/1951
Série	138/52
Formato	***
Resumo	O acervo contempla tanto plantas residenciais e comerciais, quanto plantas de loteamento na cidade de Nova Iguaçu na primeira metade do século XX. Depositadas junto a Secretaria Municipal de Infraestrutura-SEMIF/Subsecretaria de Urbanismo de Nova Iguaçu, a documentação possui dados como nome do proprietário, logradouro, dimensões do terreno e profissional responsável pela obra. Dentre as plantas já digitalizadas, está o prédio da câmara Municipal, edificada em 1907 sendo posteriormente ocupado pela Prefeitura Municipal até sua demolição em 1964. Loteamento de bairros inteiros como Austin, Vila Anita e Caiçara. A maior parte da documentação



MINISTÉRIO DA EDUCAÇÃO
UNIVERSIDADE FEDERAL RURAL DO RIO DE JANEIRO
INSTITUTO MULTIDISCIPLINAR – CAMPUS NOVA IGUAÇU
CENTRO DE DOCUMENTAÇÃO E IMAGEM



	encontra-se em bom estado mas também pode conter marcas de dobraduras e desgaste pelo manuseio contínuo.
Palavras-Chave	Planta; Nova Iguaçu; Vila Nova do Couto; Figueira;
Notas explicativas	***

138-52



Sila nova do Couto



Estado do Rio de Janeiro
Prefeitura da Cidade de Nova Iguaçu

P. M. N. I.
ARQUIVO D. D. E.
PLANTAS 138/57

PROJETO DE ARRUAMENTO E LOTEAMENTO DA VILA NOVA DO COUTO

NA ESTRADA DE IGUAÇU VELHO - FIGUEIRA, 3º DISTRITO DO
MUNICÍPIO DE NOVA IGUAÇU

ESCALA 1:1000

319 LOTES

ÁREA LOTEADA 138 480m²
DOAÇÃO À P.M.N.I. 12 140m²
RUAS E PRAÇAS 36 203m²
TOTAL 186 883m²

Historial das terras as nos febo processo
no 3154/57. E 75-54

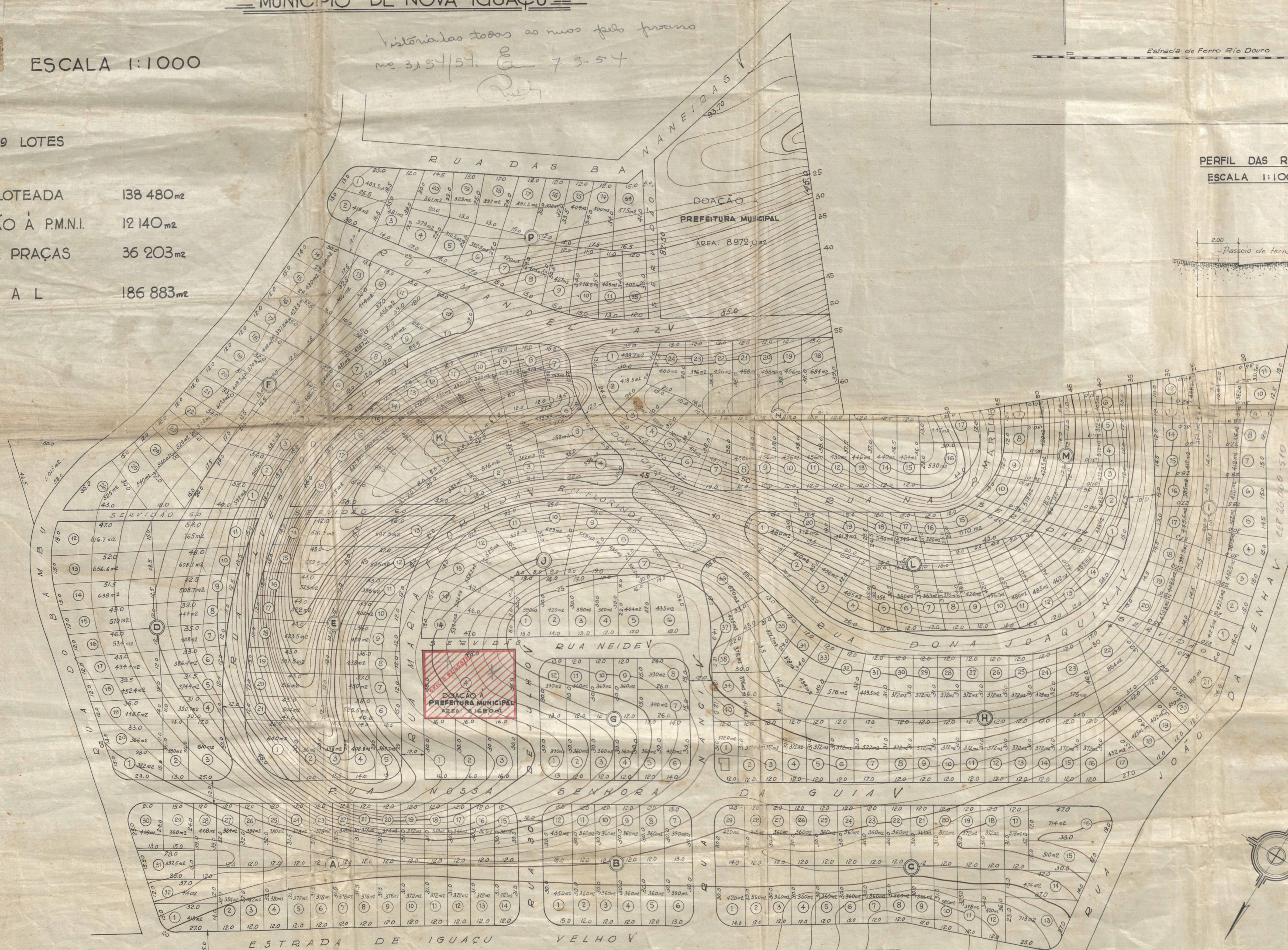

PLANTA DE SITUAÇÃO
ESCALA 1:20000

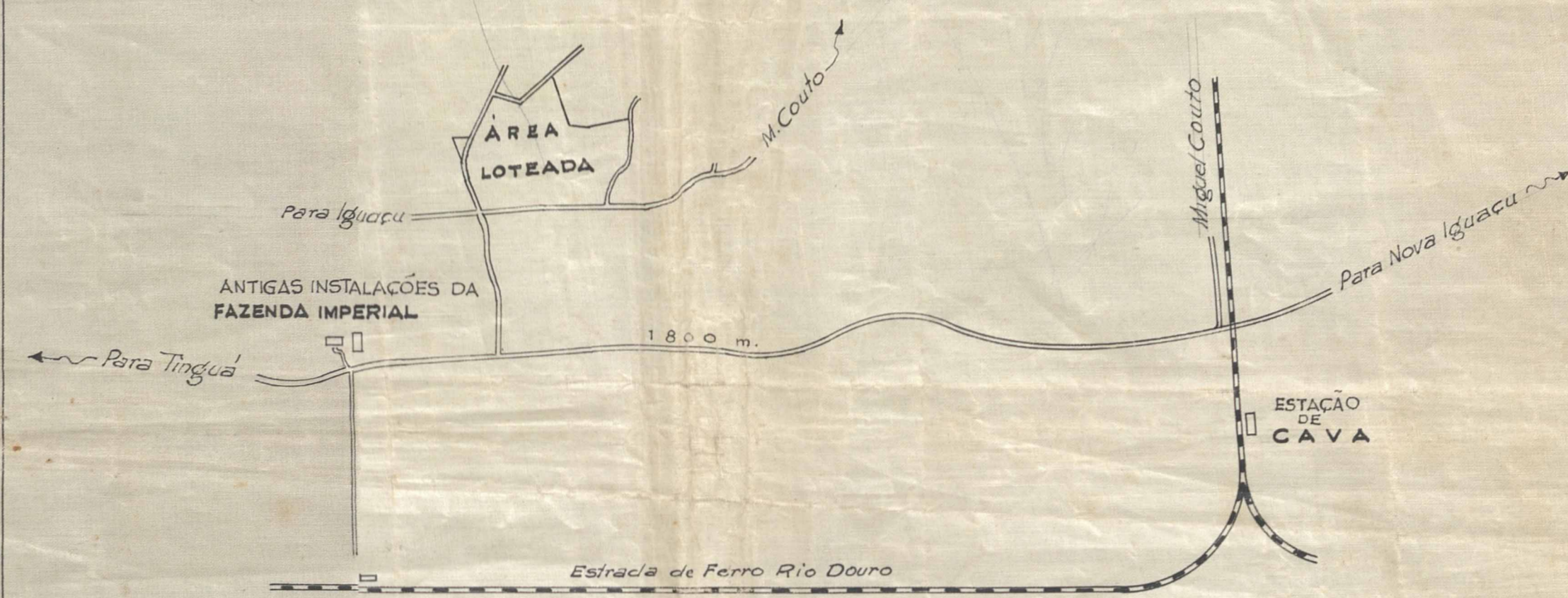

PERFIL DAS RUAS
ESCALA 1:100

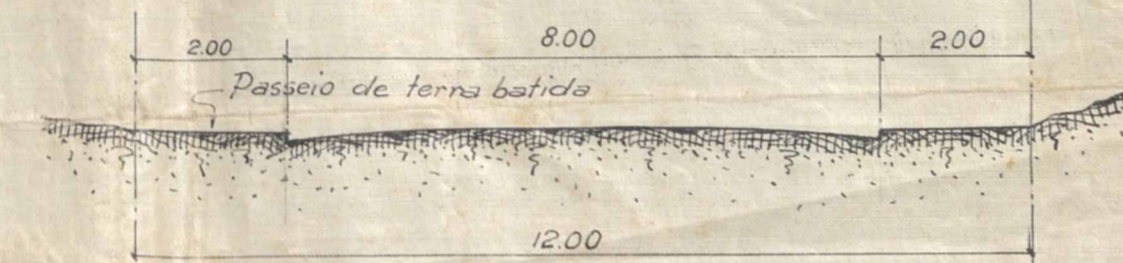

APROVO
25-57
Fluor
Pratista

Município de Nova Iguaçu
DIVISÃO DE ENGENHARIA
PLANO DE REMODELAÇÃO
26 Jun 1957
Loteamento Rural
319 LOTES
413/1000
57

EMBOCADURAS DAS RUAS
ESCALA 1:500

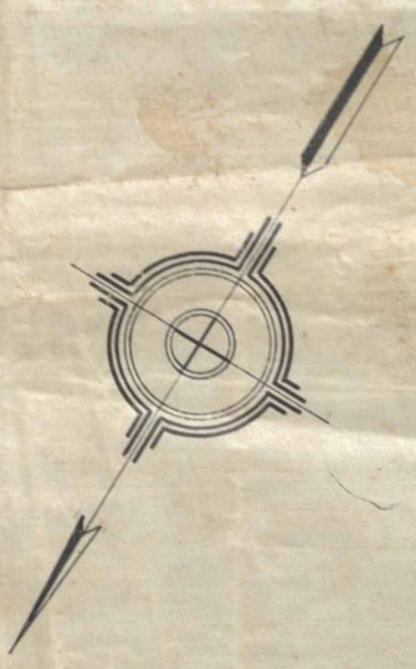
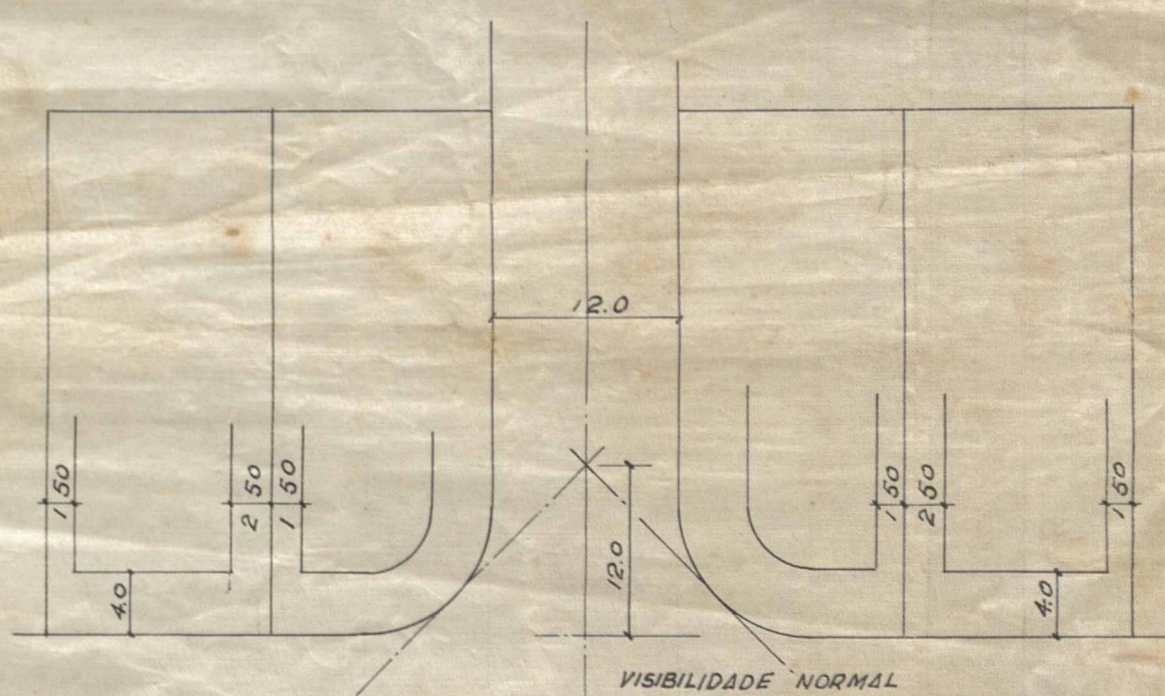

PROPRIETÁRIO: Antônio Mesquita
ENG. RESPONSÁVEL: Henrique de Oliveira Diniz
C.P. 317 C.R.E.A. (3º Região)



ACERVO DIGITALIZADO



CEDIM
CENTRO DE DOCUMENTAÇÃO E IMAGEM
INSTITUTO MULTIDISCIPLINAR - UFRRJ



ARQUIVO DE PLANTAS