

<b>FICHA DE META DADOS – CEDIM 2020.1</b>	
<b>Nome da Pasta</b>	Arquivo de Plantas da Prefeitura da Cidade de Nova Iguaçu
<b>Autor/Instituição</b>	Secretaria Municipal de Desenvolvimento Urbano - SMDU
<b>Número de Documentos</b>	2
<b>Quantidade e tipo de documentação</b>	Uma planta de loteamento
<b>Dia/ Mês/Ano</b>	02/10/1952
<b>Série</b>	142/52
<b>Formato</b>	***
<b>Resumo</b>	O acervo contempla tanto plantas residenciais e comerciais, quanto plantas de loteamento na cidade de Nova Iguaçu na primeira metade do século XX. Depositadas junto a Secretaria Municipal de Infraestrutura-SEMIF/Subsecretaria de Urbanismo de Nova Iguaçu, a documentação possui dados como nome do proprietário, logradouro, dimensões do terreno e profissional responsável pela obra. Dentre as plantas já digitalizadas, está o prédio da câmara Municipal, edificada em 1907 sendo posteriormente ocupado pela Prefeitura Municipal até sua demolição em 1964. Loteamento de bairros inteiros como Austin, Vila Anita e Caiçara. A maior parte da documentação



MINISTÉRIO DA EDUCAÇÃO  
UNIVERSIDADE FEDERAL RURAL DO RIO DE JANEIRO  
INSTITUTO MULTIDISCIPLINAR – CAMPUS NOVA IGUAÇU  
CENTRO DE DOCUMENTAÇÃO E IMAGEM



	encontra-se em bom estado, mas também pode conter marcas de dobraduras e desgaste pelo manuseio contínuo.
<b>Palavras-Chave</b>	Planta; Nova Iguaçu; Bairro Joantina;
<b>Notas explicativas</b>	***

142/52



*MA E BUEI PADEOS*

P. M. N. I.  
ARQUIVO DA D.  
PLANTA Nº *142/52*

# PROJETO DO LOTEAMENTO DO "BAIRRO" SITUADO NO KM. 34 DA ESTRADA DE RODAGEM RI DE PROPRIEDADE DO SR. JOÃO CHRYSOSTOMO

ESCALA = 1 : 1.000

O PROPRIETARIO: *João Chrysostomo Peres*

O AUTOR DO PROJETO: *Julio dos Santos*  
*Eng. A-716D-5-R*

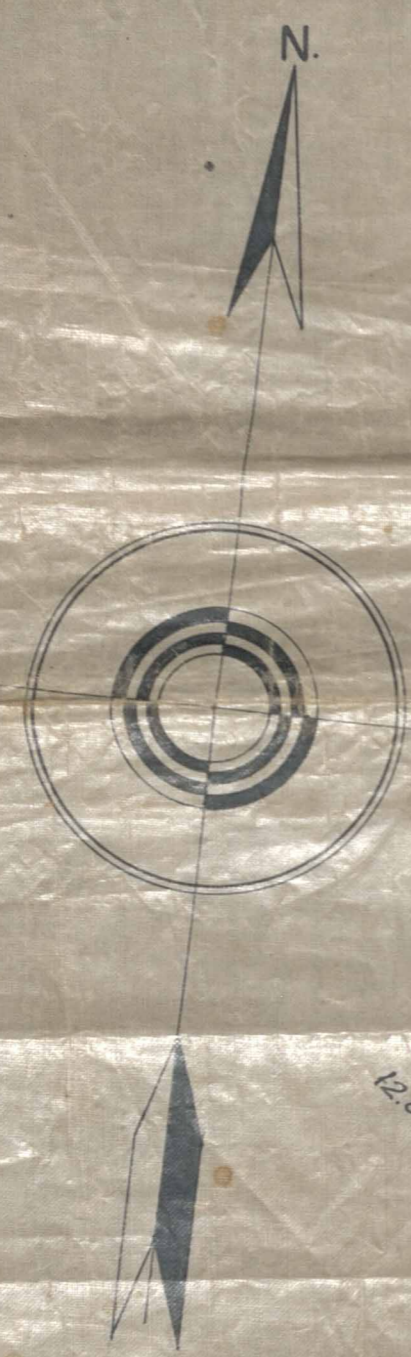

*MA E BUE MADOS*

# PLANO DE LOTEAMENTO DO "BAIRRO JOANINHA"

## ESTRADA DE RODAGEM RIO SÃO PAULO

SR. JOÃO CHRYSOSTOMO PEIXOTO.

ESCALA = 1:1.000

O AUTOR DO PROJETO: *Julio dos Santos*  
*Ona 4716D-5-R*

O ENGENHEIRO RESPONSÁVEL: *Adonias Weyland*  
*Ona 4716D-5-R*

NÃO LOTEADO

P A U L L U I K



ESTRADA DE RODAGEM RIO SÃO PAULO

APROVO, sujeitando-se a  
Requerente ao cumprimento das  
obrigações que assumiu ao  
assinar na D. A. o termo de

*Em 11/11/57*  
*[Signature]*  
Prefeito



WALTER SOK  
NÃO LOTEADO

LEGENDA

ÁREA DOS LOTES	118.800.95M <sup>2</sup>
ÁREA DAS RUAS	51.844.05M <sup>2</sup>
ÁREA DA PRAÇA	7.440.00M <sup>2</sup>
ÁREA DA ESCOLA	3.640.00M <sup>2</sup>
ÁREA TOTAL	182.025.00M <sup>2</sup>



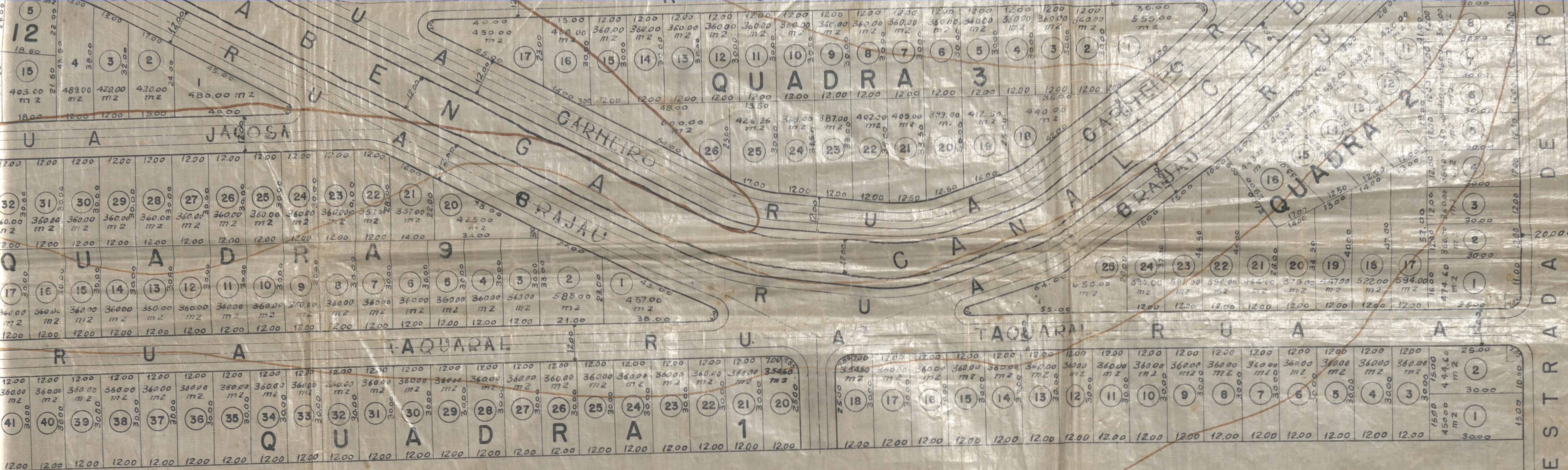

WALTER SOKELAND  
NÃO LOTEADO

ÁREA TOTAL	110.800,95 M <sup>2</sup>
ÁREA DE PAVIMENTAÇÃO	51.844,05 M <sup>2</sup>
ÁREA DE CALÇADA	7.440,00 M <sup>2</sup>
ÁREA DE ESCOLA	3.640,00 M <sup>2</sup>
<b>TOTAL</b>	<b>182.025,00 M<sup>2</sup></b>

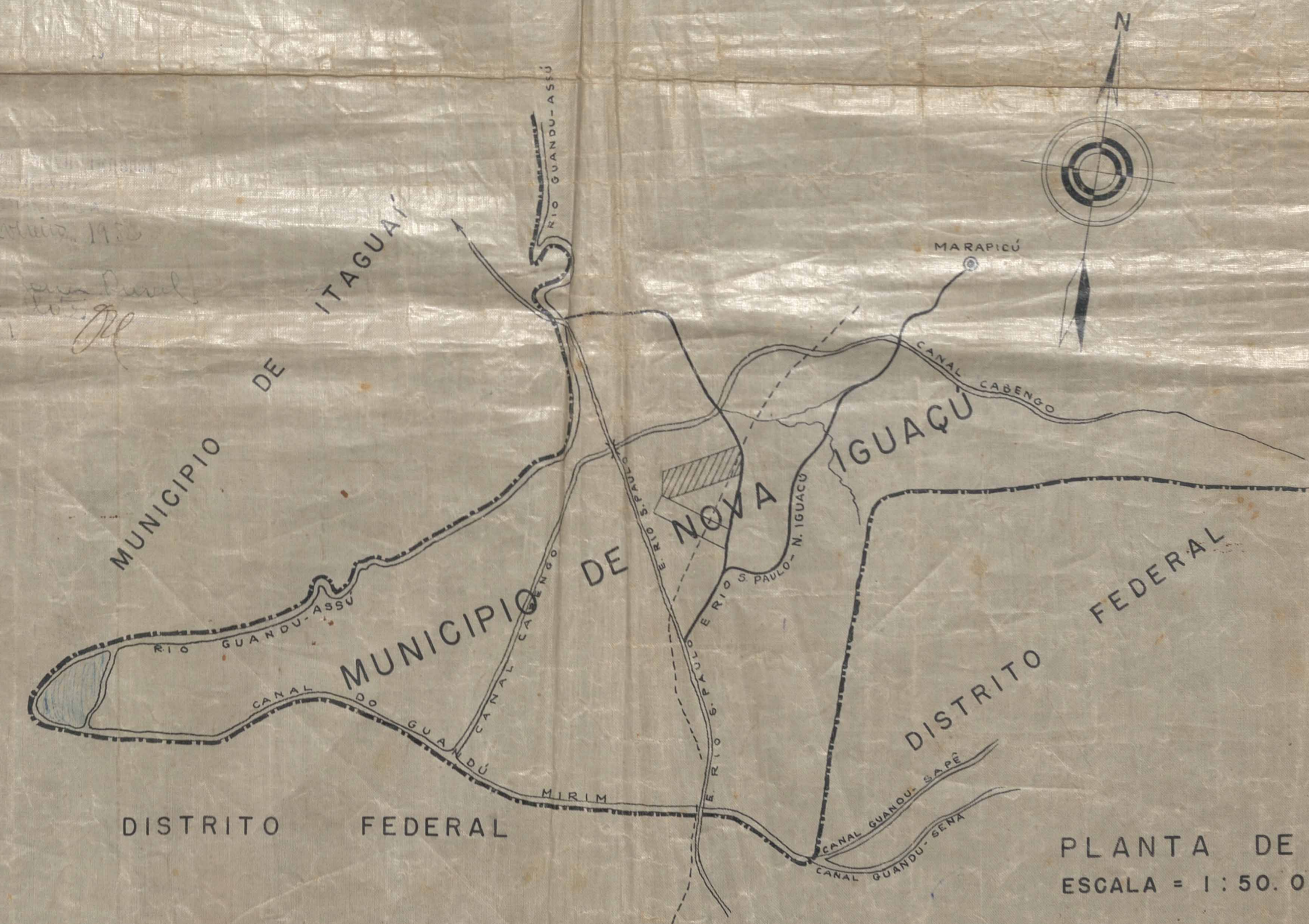

PLANTA DE SITUAÇÃO  
ESCALA = 1 : 50.000



ACERVO DIGITALIZADO



**CEDIM**  
CENTRO DE DOCUMENTAÇÃO E IMAGEM  
INSTITUTO MULTIDISCIPLINAR - UFRRJ



ARQUIVO DE PLANTAS