

FICHA DE META DADOS – CEDIM 2019/1	
Nome da Pasta	Arquivo de Plantas da Prefeitura da Cidade de Nova Iguaçu
Autor/Instituição	Secretaria Municipal de Infraestrutura- SEMIF/ Subsecretaria de Urbanismo de Nova Iguaçu.
Número de Documentos	4
Quantidade e tipo de documentação	Uma planta de loteamento
Dia/ Mês/Ano	04/08/1952
Série	156/52
Formato	***
Resumo	O acervo contempla tanto plantas residenciais e comerciais, quanto plantas de loteamento na cidade de Nova Iguaçu na primeira metade do século XX. Depositadas junto a Secretaria Municipal de Infraestrutura-SEMIF/Subsecretaria de Urbanismo de Nova Iguaçu, a documentação possui dados como nome do proprietário, logradouro, dimensões do terreno e profissional responsável pela obra. Dentre as plantas já digitalizadas, está o prédio da câmara Municipal, edificada em 1907 sendo posteriormente ocupado pela Prefeitura Municipal até sua demolição em 1964. Loteamento de bairros inteiros como Austin, Vila Anita e Caiçara. A maior parte da documentação



MINISTÉRIO DA EDUCAÇÃO
UNIVERSIDADE FEDERAL RURAL DO RIO DE JANEIRO
INSTITUTO MULTIDISCIPLINAR – CAMPUS NOVA IGUAÇU
CENTRO DE DOCUMENTAÇÃO E IMAGEM



	encontra-se em bom estado mas também pode conter marcas de dobraduras e desgaste pelo manuseio contínuo.
Palavras-Chave	Planta; Nova Iguaçu; Fazenda da Posse; Bairro Última Esperança; Irmãos Guinle;
Notas explicativas	***

RESIDENTE DUTRA

PARA Nova Iguaçu

RUA C

PLANTA DA SITUAÇÃO Esc. 1/5000

Obs.: Todas as Ruas foram vistoriadas pelo Proc. 1953/54 em 17/10/54. (verificado em 2/9/54.)

Nº LOTES 26
ÁREA LOTEADA 7.970,40
ÁREA RECUE 100,00
ÁREA LOGRADOUROS 1.929,60
ÁREA TOTAL 10.000,00

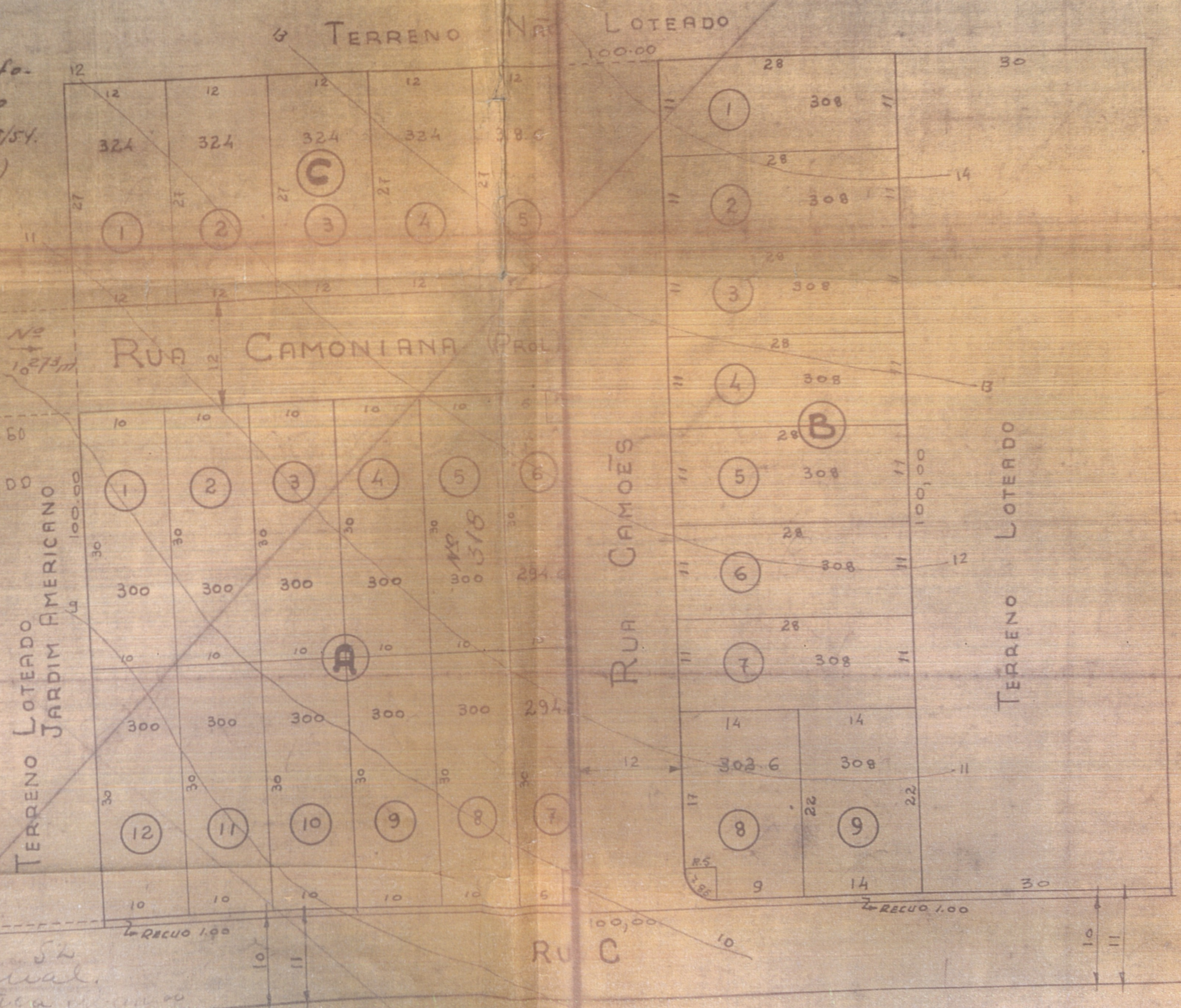

RUA SÃO JOSÉ DE CALAZANS



ESCALA: 1/500

Obs.: Todas as Ruas foram vistoriadas pelo Proc. 1953/54 em 14/10/54. (verificado em 2/9/54.)

Nº LOTES 26

AREA LOTEADA 7.970,40

AREA RECUO 100,00

AREA LOGRADOUROS 1.929,60

AREA TOTAL 10.000,00

TERRENO LOTEADO JARDIM AMERICANO

RUA CAMONIANA (PROL)

RUA CAMOES

TERRENO LOTEADO

RUA SÃO JOSÉ DE CALZANS

RUA C

ESCALA: 1/500

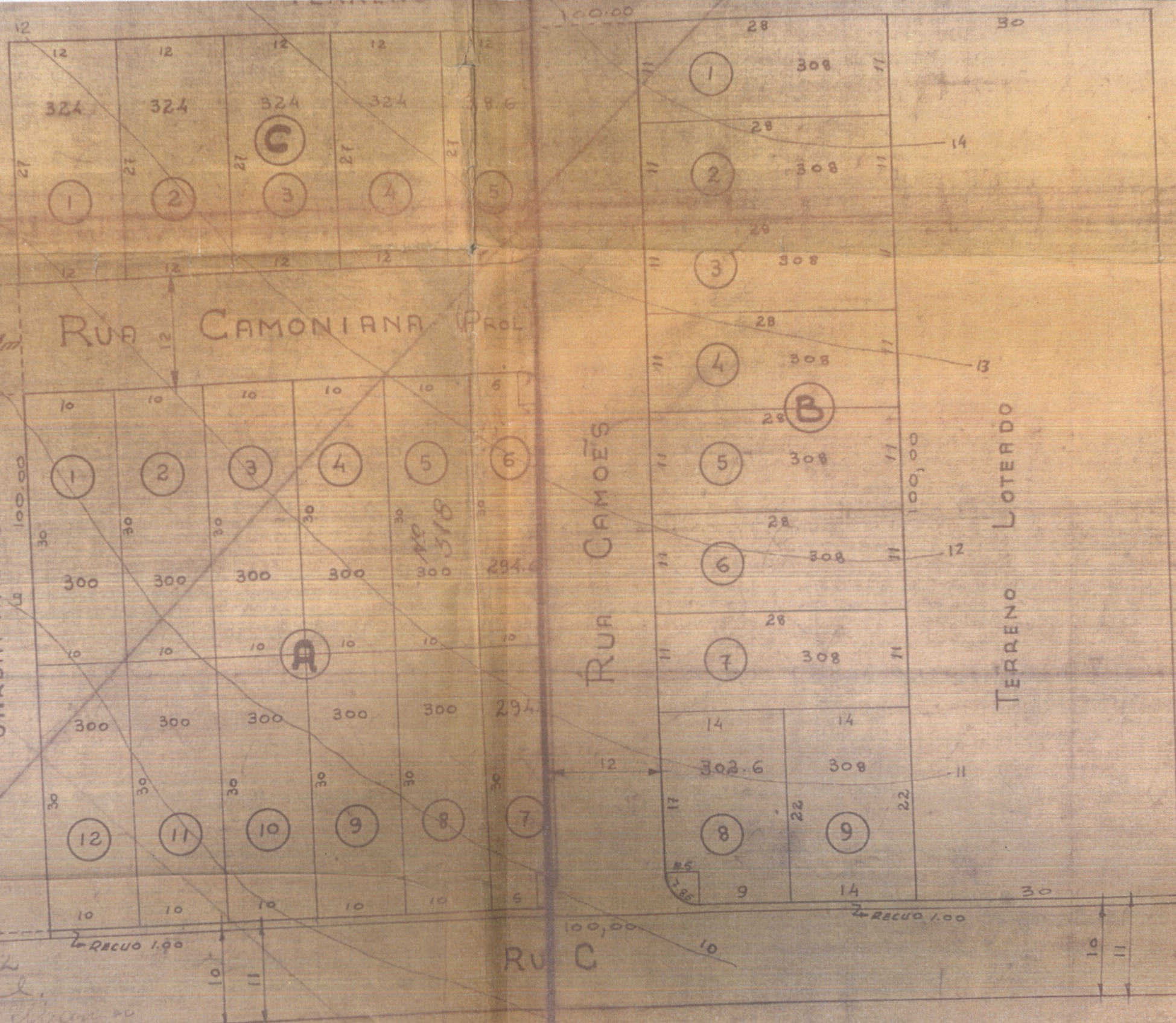

BAIRRO ÚLTIMA ESPERANÇA

156/A/52

PLANTA DE LOTEAMENTO DOS SÍTIOS 32-33 DA RUA C DA FAZENDA POSSE (GUINLE IRMÃOS) EM NOVA IGUAÇU

O PROPRIETÁRIO:

Luiz Antonio da Silva

O ENG. RESP.:

Frederico de Sá e Castro

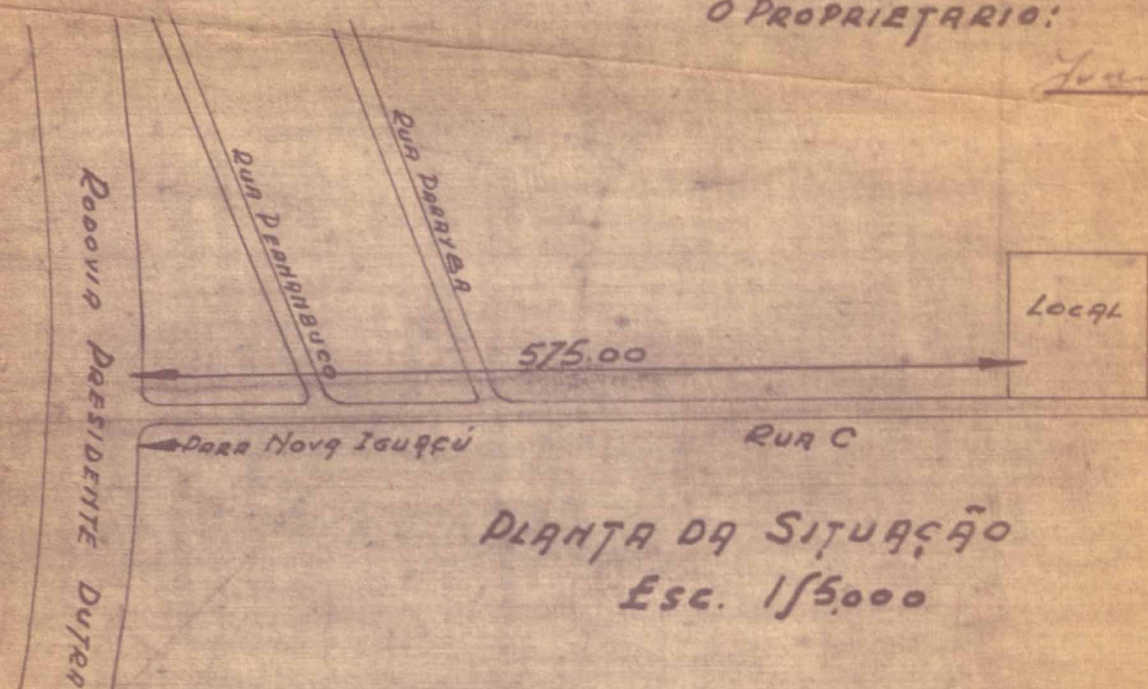

PLANTA DA SITUAÇÃO
Esc. 1/5000

PROVO, exigindo-se o cumprimento das obrigações que assumiu ao celebrar o presente termo de loteamento.

Obs.: pelo proc. 674/52 foi homologado por meio de decisão administrativa a entrega das ruas em 7/7/52.

Obs.: Todas as Ruas foram vistoriadas pelo proc. 1953/54 em 17/10/54. (verificado em 3/9/54.)

Nº LOTES 26
 ÁREA LOTEADA 7.970,40
 ÁREA RECUSO 100,00
 ÁREA LOGRADOUROS 1.929,60
 ÁREA TOTAL 10.000,00

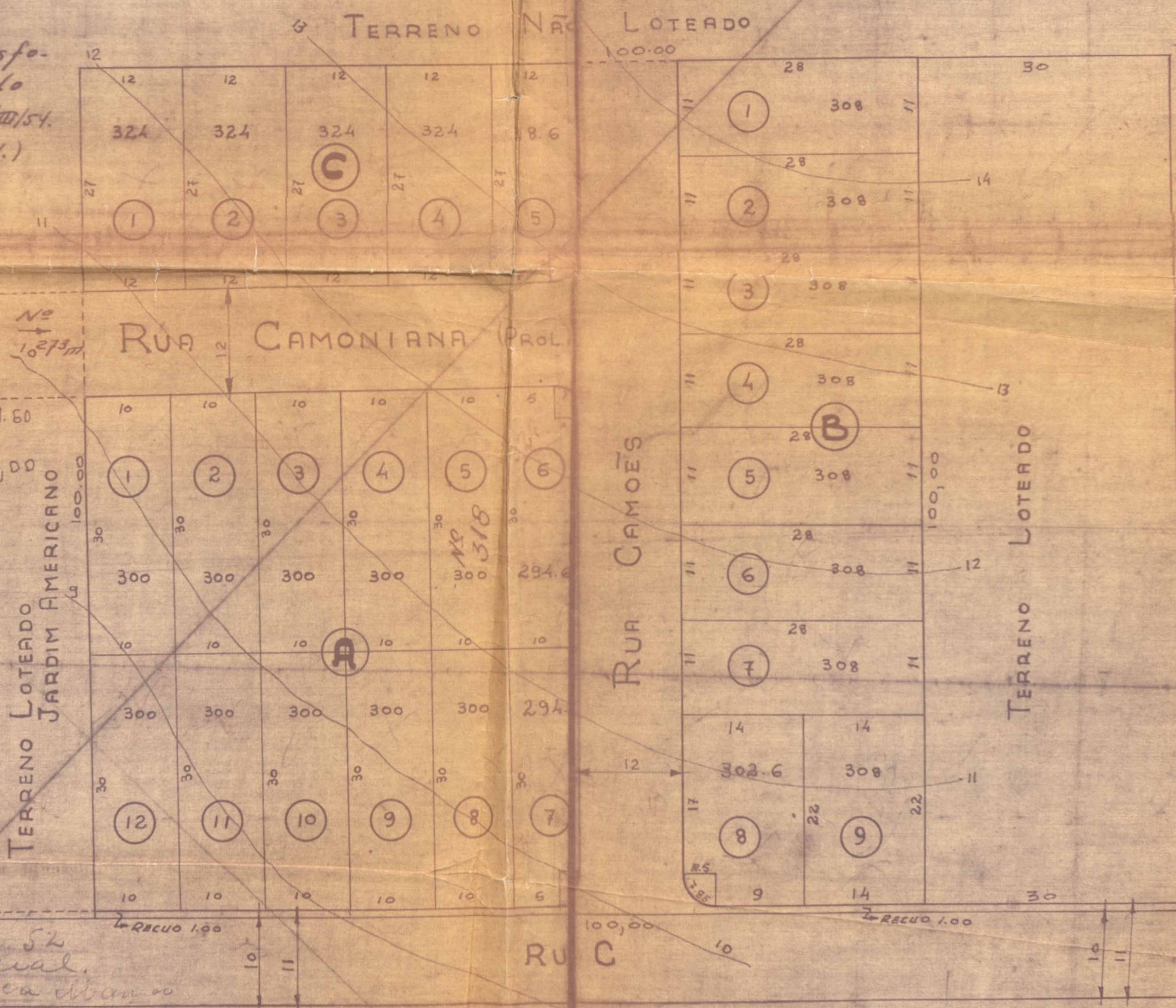

*4 8 52
 lotes em 1/52
 com a planta técnica em 10/10/52
 125/52 do Eng. de Resp. de Sá e Castro*

ESCALA: 1/500



ACERVO DIGITALIZADO



CEDIM
CENTRO DE DOCUMENTAÇÃO E IMAGEM
INSTITUTO MULTIDISCIPLINAR - UFRRJ



ARQUIVO DE PLANTAS