

<b>FICHA DE META DADOS – CEDIM 2020.1</b>	
<b>Nome da Pasta</b>	Arquivo de Plantas da Prefeitura da Cidade de Nova Iguaçu
<b>Autor/Instituição</b>	Secretaria Municipal de Desenvolvimento Urbano - SMDU
<b>Número de Documentos</b>	2
<b>Quantidade e tipo de documentação</b>	Uma planta
<b>Dia/ Mês/Ano</b>	***
<b>Série</b>	203/52
<b>Formato</b>	***
<b>Resumo</b>	<p>O acervo contempla tanto plantas residenciais e comerciais, quanto plantas de loteamento na cidade de Nova Iguaçu na primeira metade do século XX. Depositadas junto a Secretaria Municipal de Infraestrutura-SEMIF/Subsecretaria de Urbanismo de Nova Iguaçu, a documentação possui dados como nome do proprietário, logradouro, dimensões do terreno e profissional responsável pela obra. Dentre as plantas já digitalizadas, está o prédio da câmara Municipal, edificada em 1907 sendo posteriormente ocupado pela Prefeitura Municipal até sua demolição em 1964. Loteamento de bairros inteiros como Austin, Vila Anita e Caiçara. A maior parte da documentação</p>



MINISTÉRIO DA EDUCAÇÃO  
UNIVERSIDADE FEDERAL RURAL DO RIO DE JANEIRO  
INSTITUTO MULTIDISCIPLINAR – CAMPUS NOVA IGUAÇU  
CENTRO DE DOCUMENTAÇÃO E IMAGEM



	encontra-se em bom estado, mas também pode conter marcas de dobraduras e desgaste pelo manuseio contínuo.
<b>Palavras-Chave</b>	Planta; Nova Iguaçu; Vila São Pedro; Cyrus Imobiliária;
<b>Notas explicativas</b>	***

PREFEITURA MUNICIPAL DE NOVA IGUAÇU



A  
203/52

PROCESSO: \_\_\_\_\_ / \_\_\_\_\_

REQUERENTE: P.P. Superenice dos Santos

ASSUNTO: \_\_\_\_\_

ANDAMENTO DO PROCESSO

DESTINO	DATA	DESTINO	DATA

ANEXO: \_\_\_\_\_  
\_\_\_\_\_  
\_\_\_\_\_



203/52

Não é Quilomada  
N. Juaquey

203/52



# VILA SÃO PEDRO

PLANTA DE LOTEAMENTO DE UMA ÁREA SITUADA EM SÃO PEDRO - 6º DISTRITO DE NOVA IGUAÇU

Prefeitura Municipal de Nova Iguaçu  
DIVISÃO DE VIAS E OBRAS  
PLANO DE REMODELAÇÃO

Approved: *[Signature]*  
Valor: *[Handwritten]*  
Req. nº: *[Handwritten]*

LEGENDA	
Nº DE LOTES	31
ÁREA DOS LOTES	10.562.00 m <sup>2</sup>
ÁREA DAS RUAS	1.538.00 m <sup>2</sup>
ÁREA TOTAL	12.100.00 m <sup>2</sup>

JACERUBA

203/52

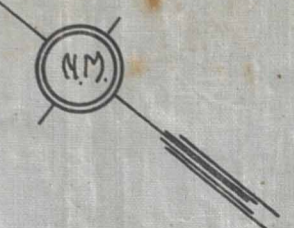
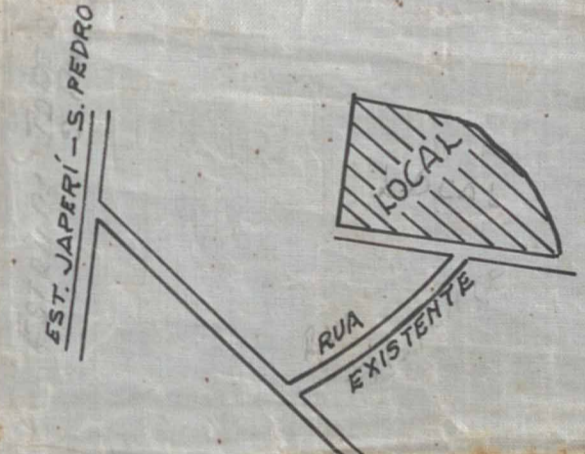
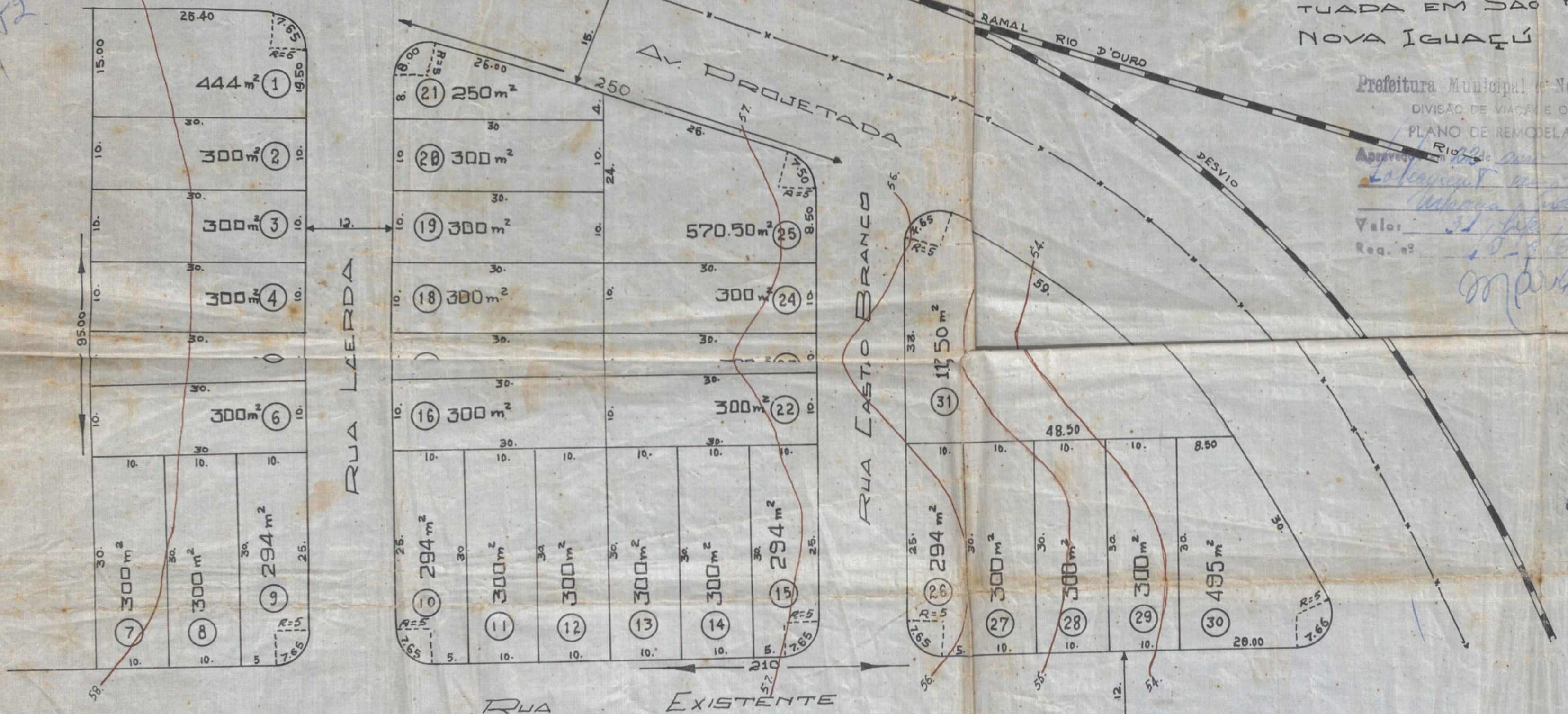

O ENGENHEIRO *[Signature]* PROPRIETÁRIO *[Signature]*



ACERVO DIGITALIZADO



**CEDIM**  
CENTRO DE DOCUMENTAÇÃO E IMAGEM  
INSTITUTO MULTIDISCIPLINAR - UFRRJ



ARQUIVO DE PLANTAS