

FICHA DE META DADOS – CEDIM 2020.1	
Nome da Pasta	Arquivo de Plantas da Prefeitura da Cidade de Nova Iguaçu
Autor/Instituição	Secretaria Municipal de Desenvolvimento Urbano - SMDU
Número de Documentos	2
Quantidade e tipo de documentação	Uma planta
Dia/ Mês/Ano	***
Série	211/52
Formato	***
Resumo	<p>O acervo contempla tanto plantas residenciais e comerciais, quanto plantas de loteamento na cidade de Nova Iguaçu na primeira metade do século XX. Depositadas junto a Secretaria Municipal de Infraestrutura-SEMIF/Subsecretaria de Urbanismo de Nova Iguaçu, a documentação possui dados como nome do proprietário, logradouro, dimensões do terreno e profissional responsável pela obra. Dentre as plantas já digitalizadas, está o prédio da câmara Municipal, edificada em 1907 sendo posteriormente ocupado pela Prefeitura Municipal até sua demolição em 1964. Loteamento de bairros inteiros como Austin, Vila Anita e Caiçara. A maior parte da documentação</p>



MINISTÉRIO DA EDUCAÇÃO
UNIVERSIDADE FEDERAL RURAL DO RIO DE JANEIRO
INSTITUTO MULTIDISCIPLINAR – CAMPUS NOVA IGUAÇU
CENTRO DE DOCUMENTAÇÃO E IMAGEM



	encontra-se em bom estado, mas também pode conter marcas de dobraduras e desgaste pelo manuseio contínuo.
Palavras-Chave	Planta; Nova Iguaçu; Chácaras Jaqueira; Imobiliária Olinda;
Notas explicativas	***

PREFEITURA MUNICIPAL DE NOVA IGUAÇU

211/32



PROCESSO: 1

REQUERENTE: Imob. Alinda S. A

ASSUNTO: Chacaras Saqueiras

ANDAMENTO DO PROCESSO *3º Distrito de lava*

DESTINO	DATA	DESTINO	DATA

ANEXO: _____



P. M. N. I.
ARQUIVO DA DE
PLANTA Nº 211/52

SEÇÃO TRANSVERSAL DAS RUAS PROF. PAULINO CHAVES
PROF. LEAL DE BARROS-CACHANGÁ E FRANCISCO FIUZA
ESC. 1:100

CHA
PLANT
IMOE
3-
MUNI

TERRENOS DO ESTADO

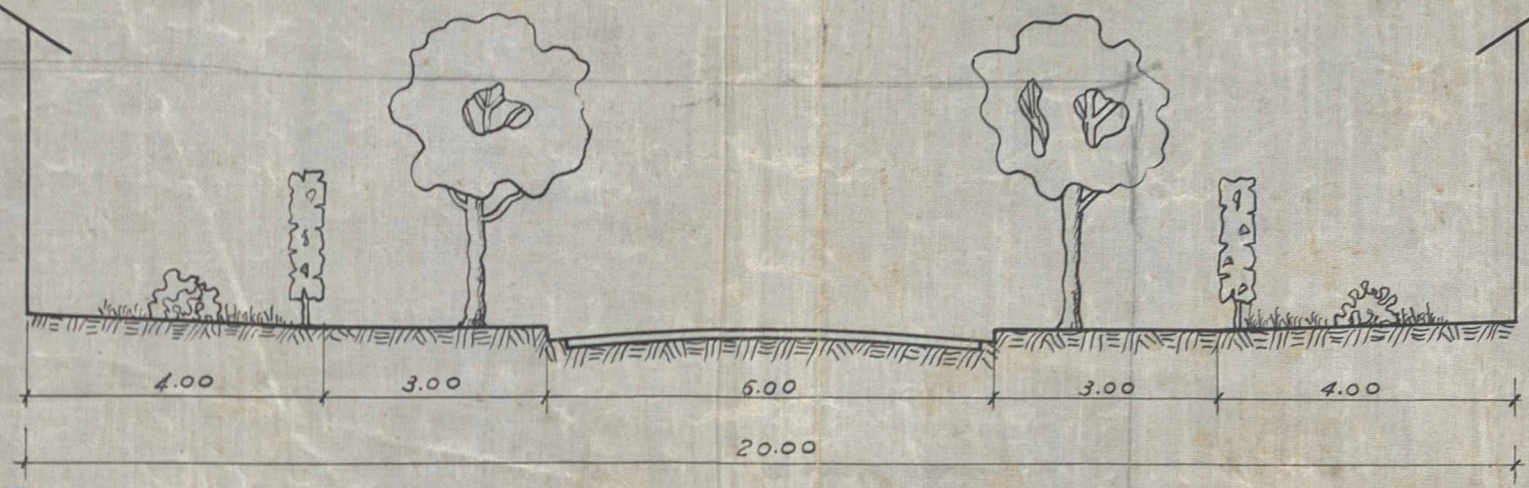

ÁREA NÃO LOTEADA 112.950m²

CORTE TRANSVERSAL DA PRAÇA OLINDA
ESC. 1:500

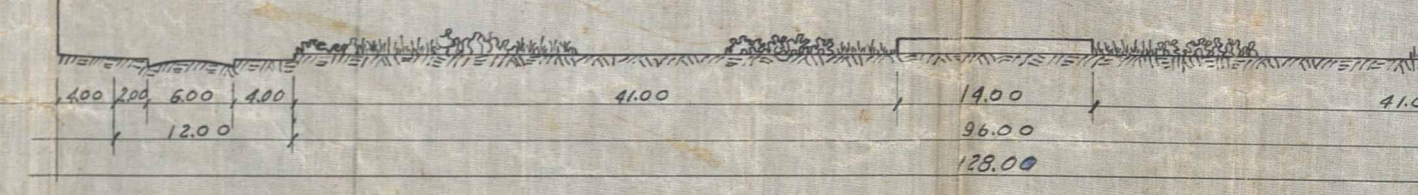

RICARDO BRANER

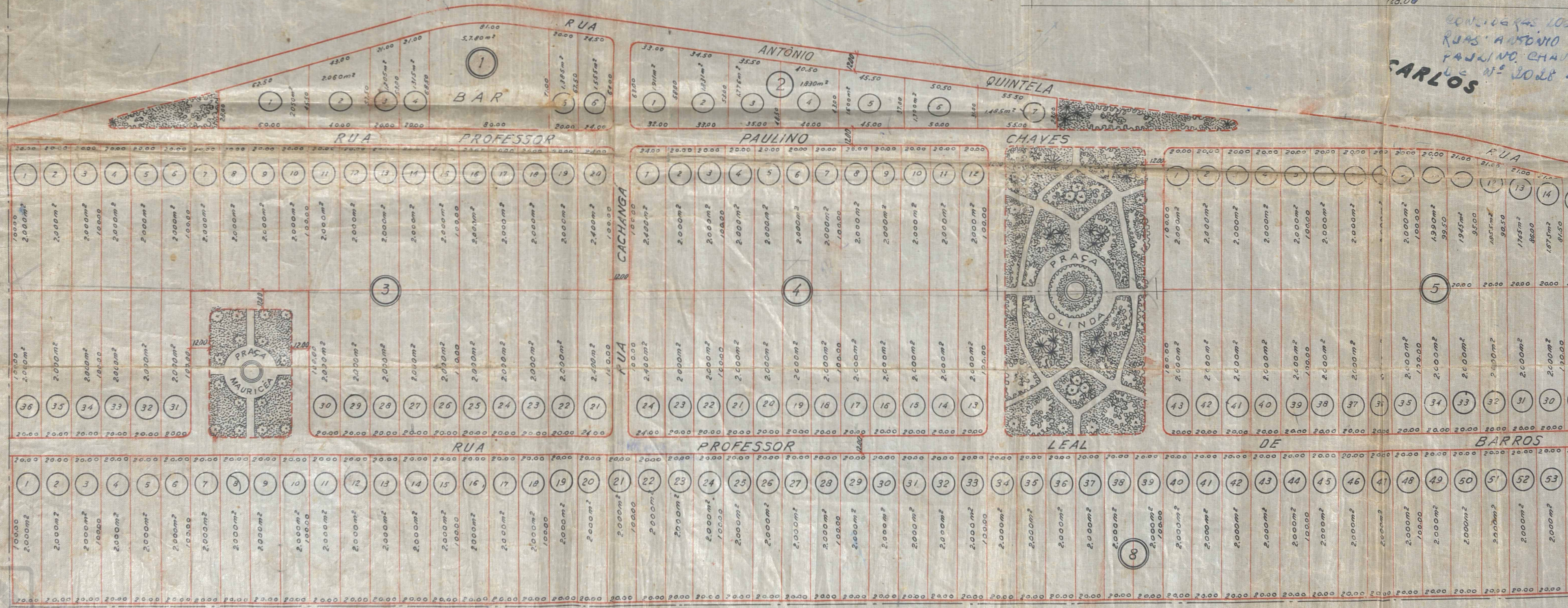

CONSIDERAR AS 102
RUAS ANTONIO
PAULINO CHAVES
Nº 3028
CARLOS

CUSTODIO SOARES COUTO



CHACARAS JAQUEIRA

PLANTA DE LOTEAMENTO DA

IMOBILIÁRIA OLINDA S.A.

3º DISTRITO DE CAVA

MUNICÍPIO DE NOVA IGUAÇU

ESCALA 1:2 000

CHAVES FIUZA

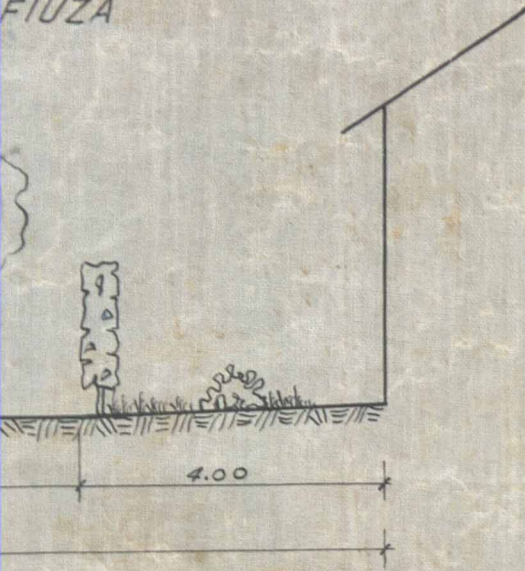

SECÇÃO TRANSVERSAL DA RUA ANTÔNIO QUINTELA

ESC. 1:100

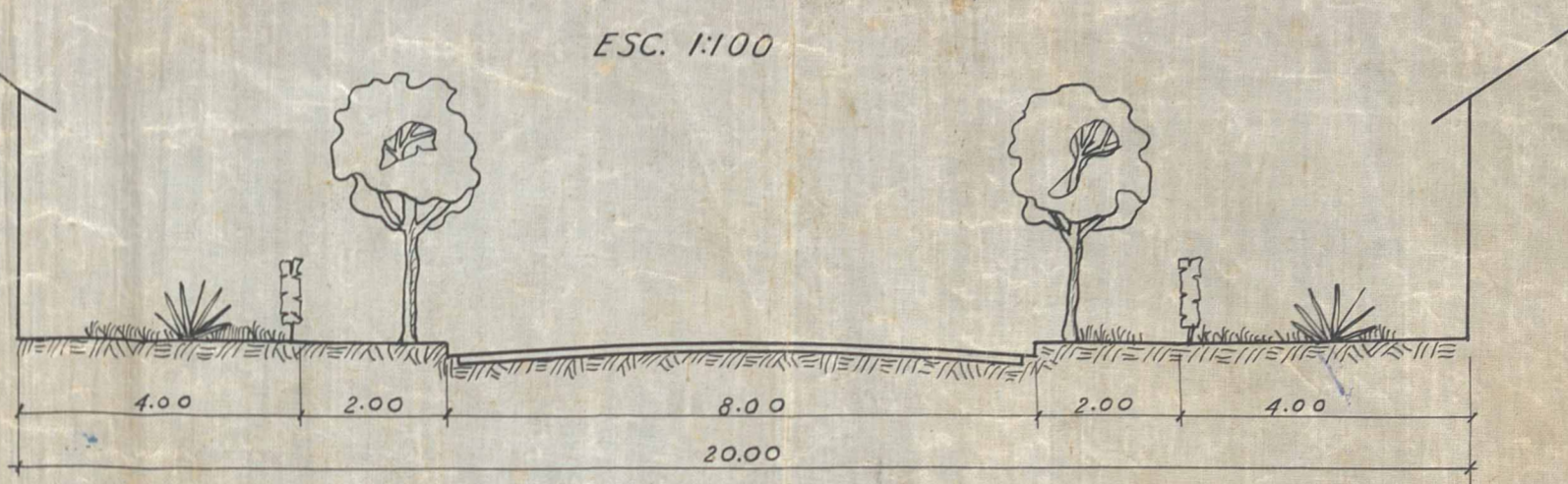

CORTE TRANSVERSAL DA PRAÇA OLINDA

E.C. 1:500

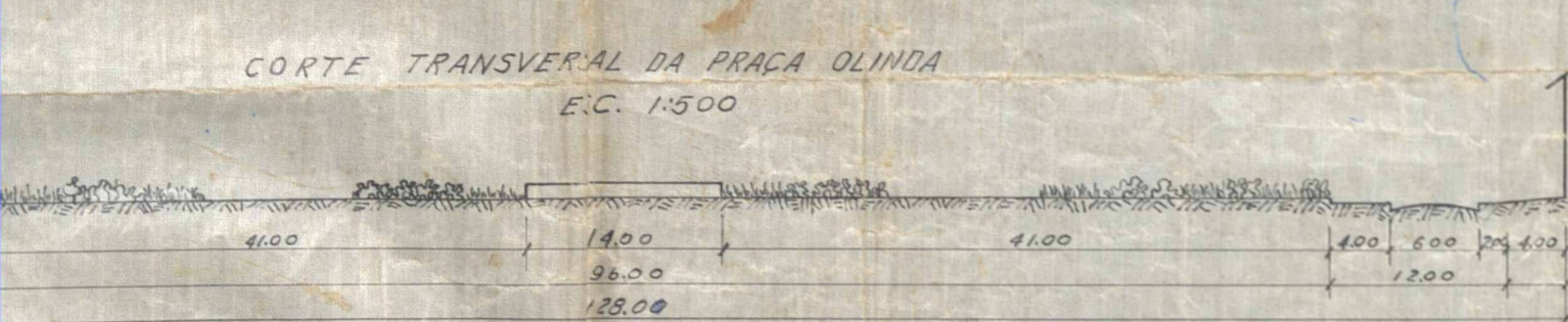

QUADRO ESTATÍSTICO

ÁREA LOTEADA -	396.705m ²
ÁREA DAS RUAS -	64.400m ²
ÁREA DA PREFEITURA -	30.945m ²
ÁREA TOTAL LOTEADA -	492.050m ²

CONDIÇÕES LOCACIONAIS FÓRULO AS.
RUAS ANTÔNIO QUINTELA E PROF. DR.
FAJANO CHAVES, ATRAVÉS DO DECRET.
Nº 1028 DE 17 DE ABRIL DE 1979

CARLOS

RODRIGUES

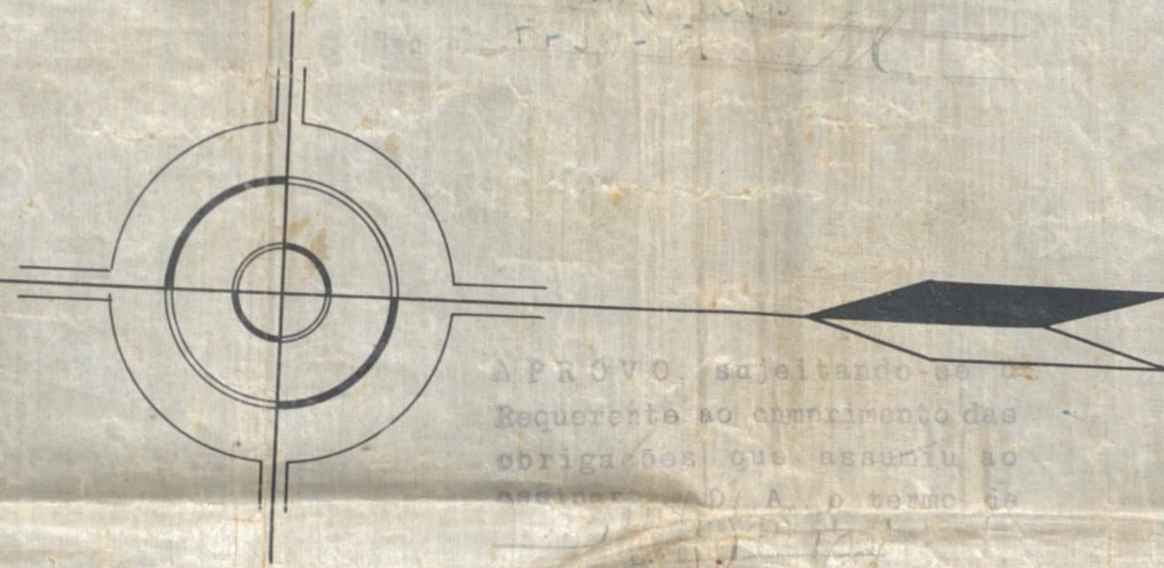

A PROVO, sujeitando-se a
Requerente ao cumprimento das
obrigações que assumiu ao
assinar o A.P. termo de

[Handwritten signature]

Refinco dos Santos
C.R.E.A. 2711-D. 5ª Região.

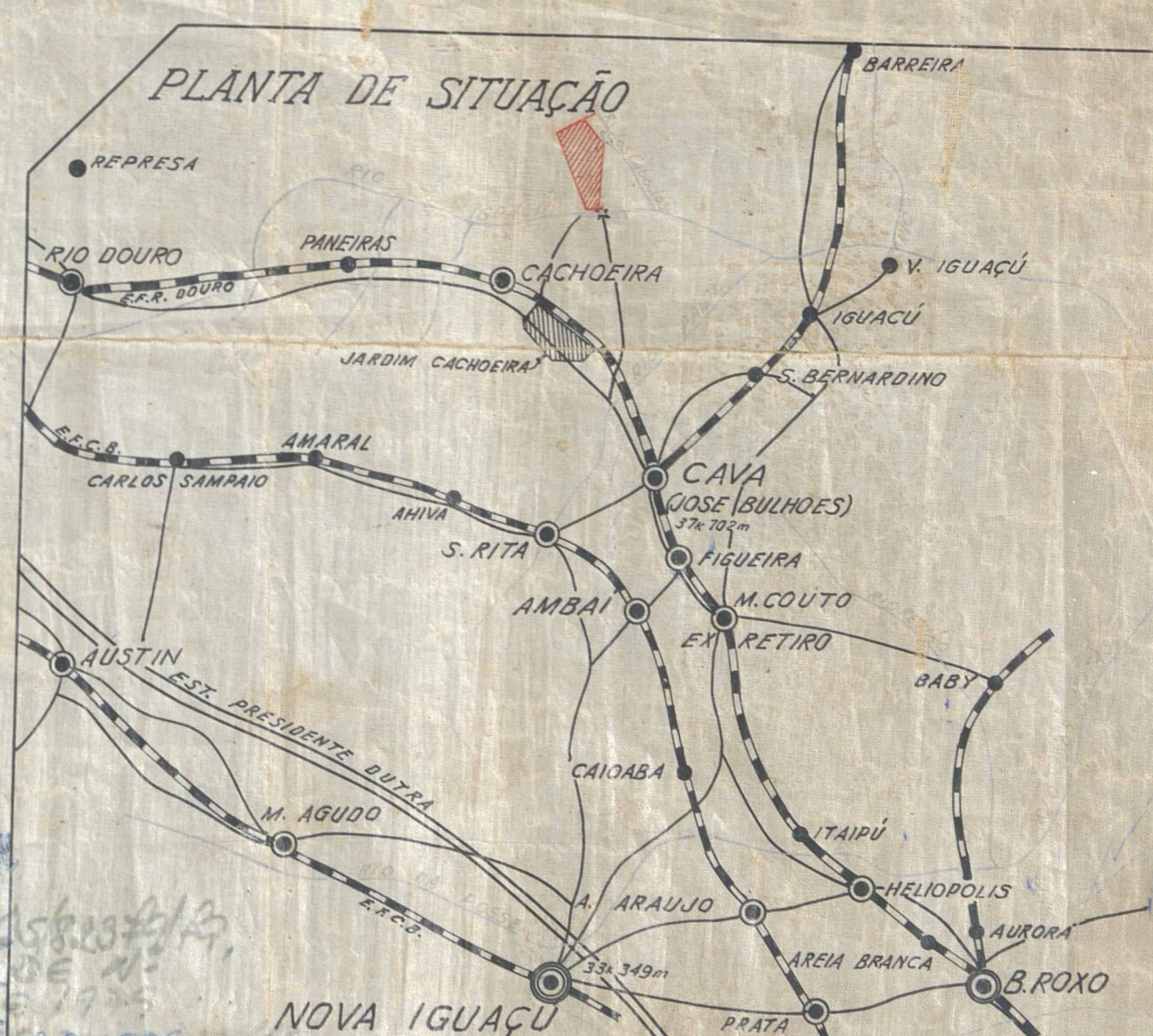
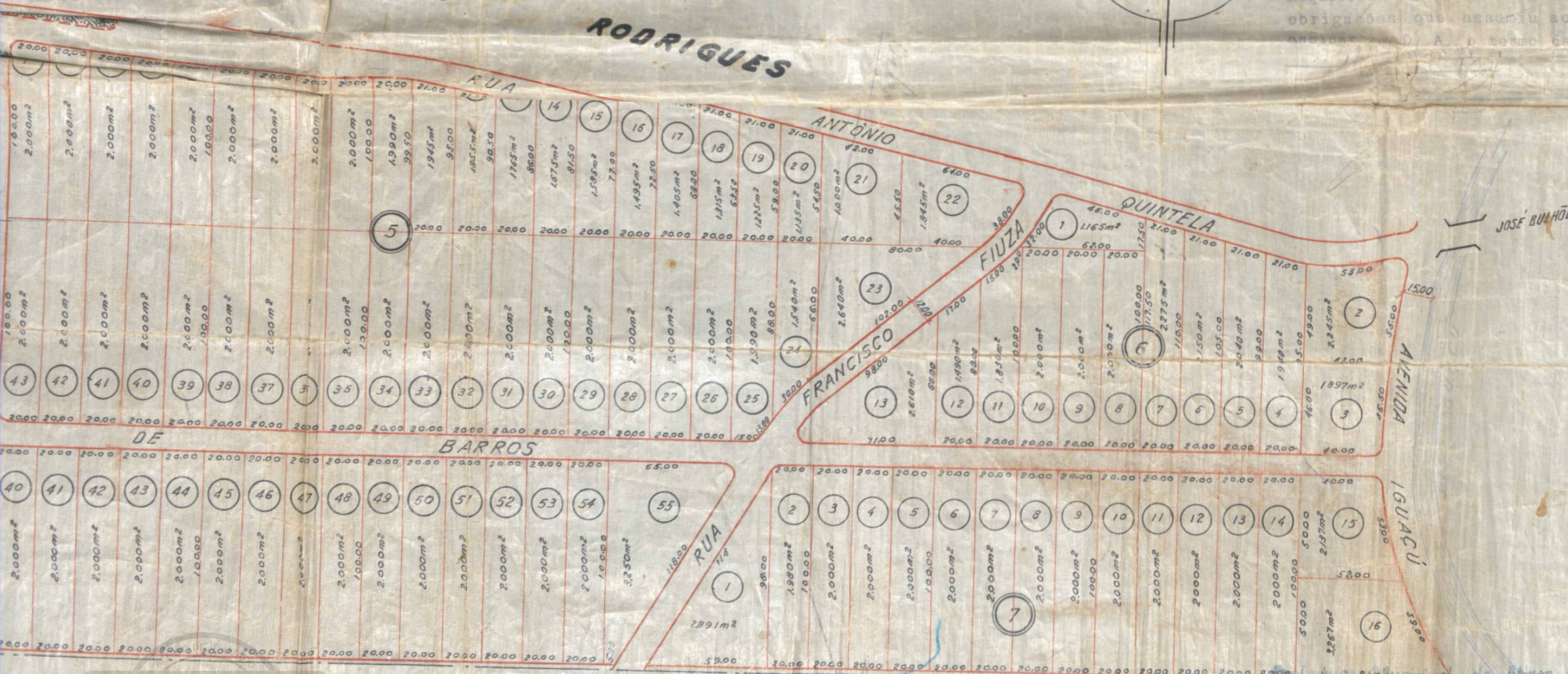

DIVISÃO DE URBANISMO
DEPARTAMENTO DE LICENCIAMENTO
DE 13 DE ABRIL DE 1979
QUE FIZEM CONDIÇÕES LOCACIONAIS
DE RUAS ANTÔNIO QUINTELA E

ACERVO DIGITALIZADO



CEDIM
CENTRO DE DOCUMENTAÇÃO E IMAGEM
INSTITUTO MULTIDISCIPLINAR - UFRRJ



ARQUIVO DE PLANTAS