

FICHA DE META DADOS – CEDIM 2020.1	
Nome da Pasta	Arquivo de Plantas da Prefeitura da Cidade de Nova Iguaçu
Autor/Instituição	Secretaria Municipal de Desenvolvimento Urbano - SMDU
Número de Documentos	2
Quantidade e tipo de documentação	Uma planta
Dia/ Mês/Ano	17/11/1950
Série	218/52
Formato	***
Resumo	O acervo contempla tanto plantas residenciais e comerciais, quanto plantas de loteamento na cidade de Nova Iguaçu na primeira metade do século XX. Depositadas junto a Secretaria Municipal de Infraestrutura-SEMIF/Subsecretaria de Urbanismo de Nova Iguaçu, a documentação possui dados como nome do proprietário, logradouro, dimensões do terreno e profissional responsável pela obra. Dentre as plantas já digitalizadas, está o prédio da câmara Municipal, edificada em 1907 sendo posteriormente ocupado pela Prefeitura Municipal até sua demolição em 1964. Loteamento de bairros inteiros como Austin, Vila Anita e Caiçara. A maior parte da documentação



MINISTÉRIO DA EDUCAÇÃO
UNIVERSIDADE FEDERAL RURAL DO RIO DE JANEIRO
INSTITUTO MULTIDISCIPLINAR – CAMPUS NOVA IGUAÇU
CENTRO DE DOCUMENTAÇÃO E IMAGEM



	encontra-se em bom estado, mas também pode conter marcas de dobraduras e desgaste pelo manuseio contínuo.
Palavras-Chave	Planta; Nova Iguaçu; Recanto do Grotão; Estrada da Granja;
Notas explicativas	***

218/52

INDUSTRIAL



P. M. N. I.
ARQUIVO DA D. E.
PLANTA Nº 218/52

APPROVO
P. M. N. I.

Comissão Municipal de Nova Iguaçu
DIVISÃO DE ENGENHARIA
DE OBRAS DE RECONSTRUÇÃO
17 de 11 de 50

Sotamento Rural
Valor: 86 Lote
Rôq. nº: 6519
150

Assinatura e rubrica





RECANTO DO GRÃO

ESTRADA DAS GRANJAS

ZONA RURAL 3º DISTRITO

MUNICIPIO DE NOVA IGUASSÚ

ESTADO DO RIO DE JANEIRO

ARRUAMENTO E LOTEAMENTO

PROPRIETARIO *Hans Georg Gellers*
HANS GEORG GELLERS

ENGº RESPONSÁVEL *Hildaluis Cesar Wanderley Cantanhede*
HILDALUIS CESAR WANDERLEY CANTANHEDE C.R.E.A. 4299 D 5ª REG

DISTRIBUIÇÃO DA ÁREA L		
DISCRIMINAÇÃO	ÁREAS (m ²)	TOT (m ²)
1. ÁREA DESTINADA A VENDA		79
11. QUADRA 1: 19 LOTES	10190	
12. QUADRA 2: 15 LOTES	7835	
13. QUADRA 3: 16 LOTES	8605	
14. QUADRA 4: 10 LOTES	5520	
15. QUADRA 5: 8 LOTES	17690	
16. QUADRA 6: 12 LOTES	17650	
17. QUADRA 7: 6 LOTES	12300	
2. ÁREA DE CIRCULAÇÃO		13
21. RUAS	13040	
22. PASSAGENS	450	
3. ÁREA DE PERMANÊNCIA PÚBLICA		
31. PRAÇAS	1770	
32. RESERVAS FLORESTAIS	2760	
4. ÁREA DESTINADA A ESCOLA		20
ÁREA TOTAL		99800

ESCALA - 1:500

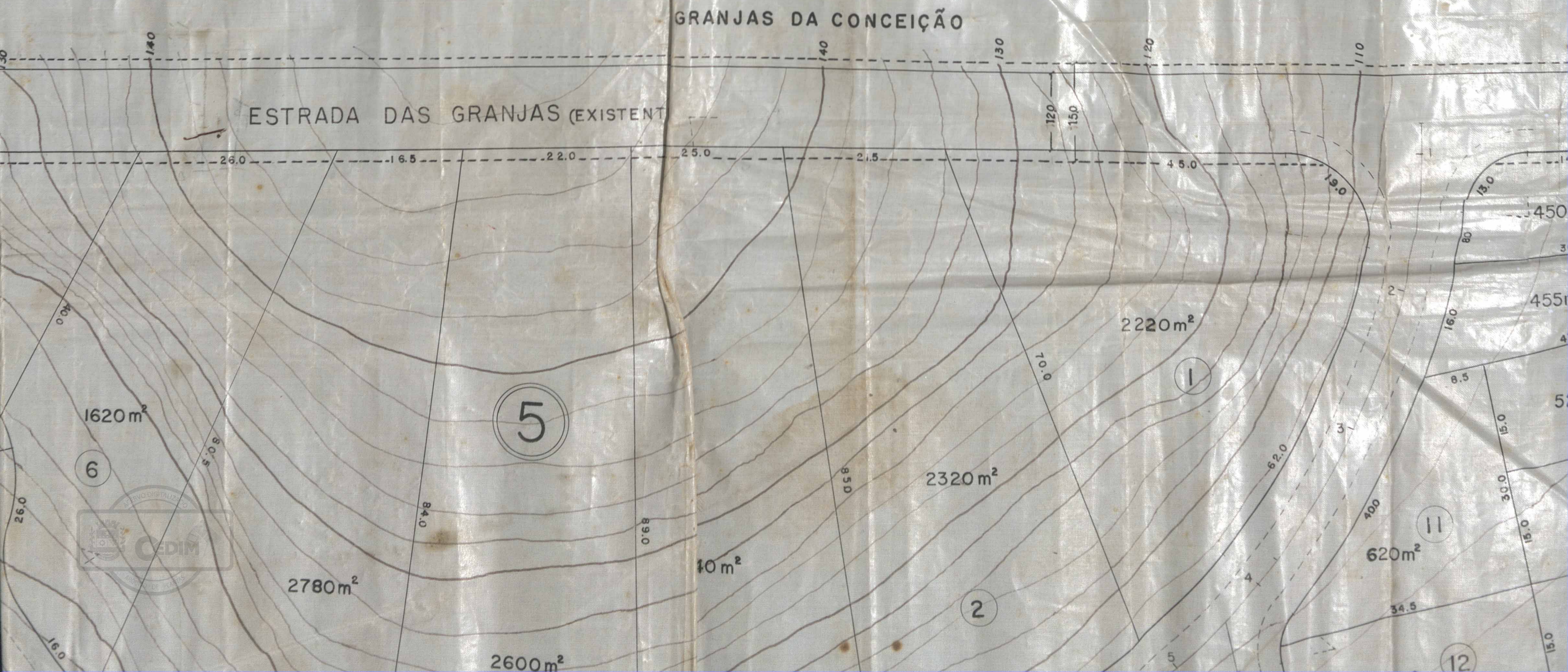

32. RESEVAS FLORESTAIS	2760
4. AREA DESTINADA A ESCOLA	20
AREA TOTAL	99800

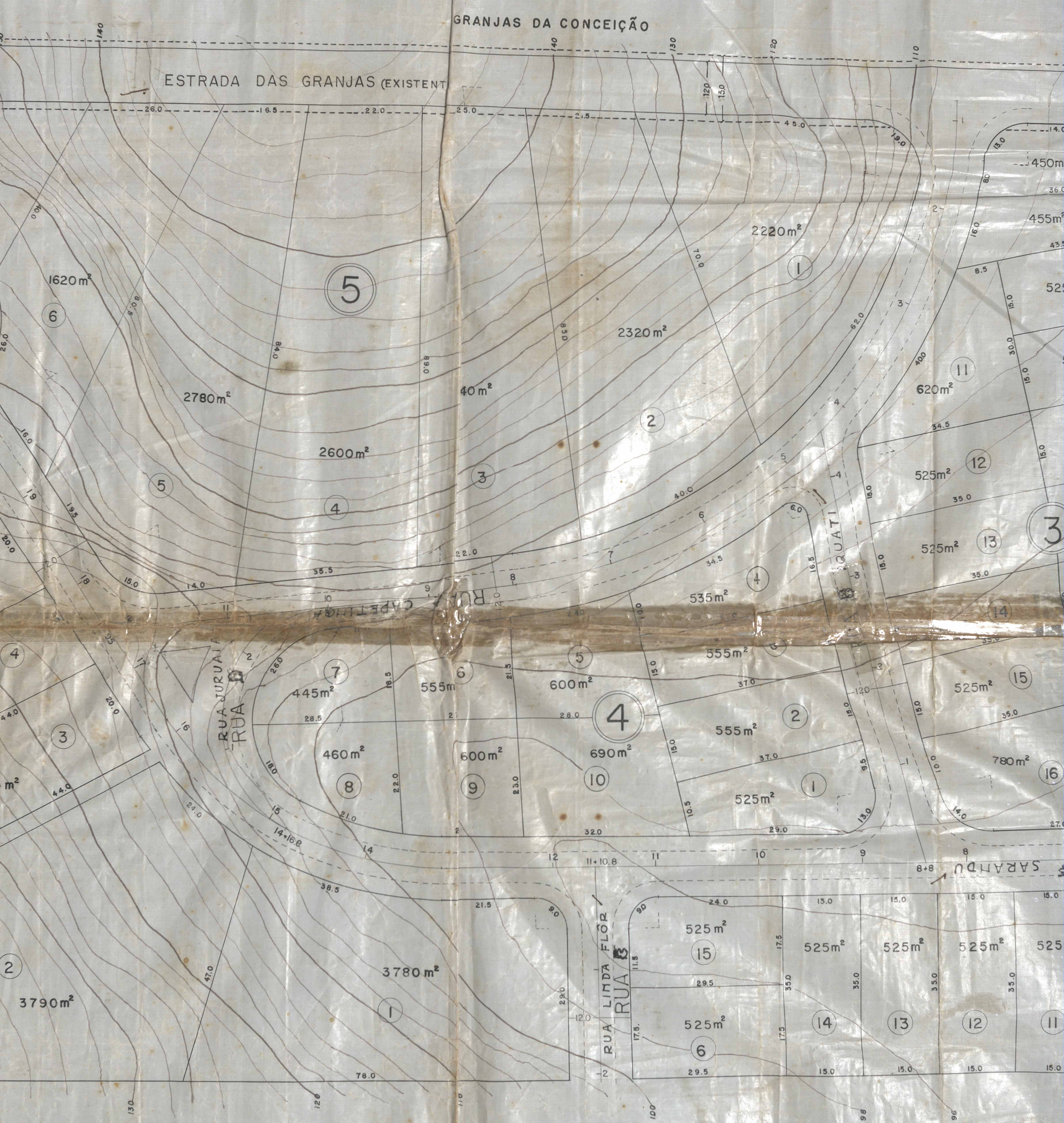

LOTEAMENTO DA EMPRESA URBANISADORA LUSO-FLUMINENSE



O DA ÁREA LOTEADA		
	ÁREAS (m ²)	% DA ÁREA TOTAL
ANDA	79780	79.94
	10190	
	7835	
	8605	
	5520	
	17690	
	17650	
	12300	
0	13490	13.52
	13040	
	450	
	330	4.54
	1770	
AS	2760	
COLA	2000	2.00
	99800 m ²	

NORTE MAGNÉTICO 1950



1770		
TAIS	2760	
ESCOLA	2000	200
99 800 m ²		

...MAGNÉTICO 1980

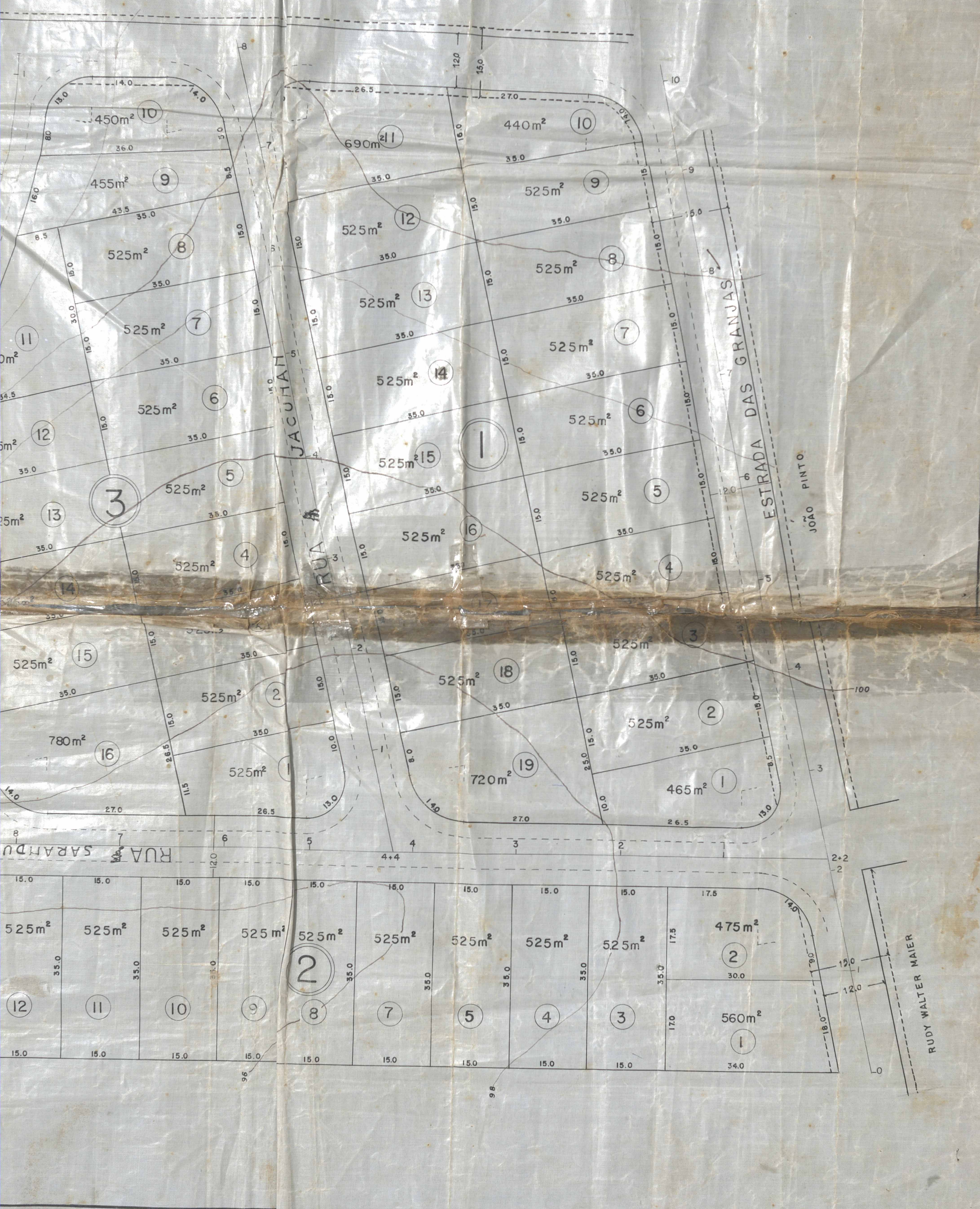

ACERVO DIGITALIZADO



CEDIM
CENTRO DE DOCUMENTAÇÃO E IMAGEM
INSTITUTO MULTIDISCIPLINAR - UFRJ



ARQUIVO DE PLANTAS