

FICHA DE META DADOS – CEDIM 2020.1	
Nome da Pasta	Arquivo de Plantas da Prefeitura da Cidade de Nova Iguaçu
Autor/Instituição	Secretaria Municipal de Desenvolvimento Urbano - SMDU
Número de Documentos	3
Quantidade e tipo de documentação	Uma planta de loteamento e uma cópia
Dia/ Mês/Ano	16/12/1952
Série	234/52
Formato	***
Resumo	<p>O acervo contempla tanto plantas residenciais e comerciais, quanto plantas de loteamento na cidade de Nova Iguaçu na primeira metade do século XX. Depositadas junto a Secretaria Municipal de Infraestrutura-SEMIF/Subsecretaria de Urbanismo de Nova Iguaçu, a documentação possui dados como nome do proprietário, logradouro, dimensões do terreno e profissional responsável pela obra. Dentre as plantas já digitalizadas, está o prédio da câmara Municipal, edificada em 1907 sendo posteriormente ocupado pela Prefeitura Municipal até sua demolição em 1964. Loteamento de bairros inteiros como Austin, Vila Anita e Caiçara. A maior parte da documentação</p>



MINISTÉRIO DA EDUCAÇÃO
UNIVERSIDADE FEDERAL RURAL DO RIO DE JANEIRO
INSTITUTO MULTIDISCIPLINAR – CAMPUS NOVA IGUAÇU
CENTRO DE DOCUMENTAÇÃO E IMAGEM



	encontra-se em bom estado, mas também pode conter marcas de dobraduras e desgaste pelo manuseio contínuo.
Palavras-Chave	Planta; Nova Iguaçu; Bairro Triunfante; Estrada de Santa Perciliana; Estrada José Bulhões; Estrada Cachoeira;
Notas explicativas	***

234-52

P. M. N.
ARQUIVO DE
PLANTA N° 234/52

BARRIO TRIUNFANTE

Relação anexada ao proc. 6459/52

LOTEAMENTO DE UM TERRENO SITUADO ÀS ESTRADAS DE 1ª PERCILIANA E CAVA - 3º DISTRITO JOÃO BULHÕES - CACHOEIRA

273 Lotes

Relação pelo processo 6459/52

do proc. no 1568/53 para a construção

de seguintes ruas: - Santa Ana, Gracinda, Maria, Genes, Anita, Rosa, Abubakar, Maria, Genes, etc.

8-7-52

Em 2 folhas

N° 303/52

LEGENDA

ÁREA DOS LOTES:	84.402,80 m²
" " DECUO:	4.065,00 "
" FAIXA DO RIO:	4.696,00 "
" ADJUMENTO:	24.133,50 "
" RE/ERV. P/PROP:	2.550,40 "
" RE/ERV. D/PROP:	5.702,30 "
ÁREA TOTAL:	125.550,00 m²

E/CALA: 1/1.000

SITUAÇÃO
E/C: 1/10000



O PROPRIETÁRIO:
AUGUSTO BENTO PONTES, S/D

O ENGR. RESPONSÁVEL:

Luiz Richard 337-52



9 Setembro 1952
Loteamento Suburbano
273 Lotes
6459-52



234-52

P. M. N. I.
ARQUIVO DA D. P.
PLANTA N.º 234/52

BARRIO TRIUNFANTE

N.º 303/52

Relação anexada ao proc. 6459/52

LOTEAMENTO DE UM TERRENO SITUADO ÀS ESTRADAS DE 1.ª PERCILIAMA E CAVA - 3.º DISTRITO JOÃO BULHÕES - CACHOEIRA

23 LOTES Relação pelo processo

2.º proc. n.º 1568/53 para visto nos

requerimentos: - Santa Rosa, Emelinda, Leina, Genilde, Genete, Zé, Abade, Maria Rosa, Zé

APROVO, sujeitando os requerentes ao cumprimento das obrigações que assentam no D. A. e termo de

E/CALE: 1/1.000

LEGENDA

ÁREA DO LOTE:	84.402,80 m ²
" " DECUO:	4.065,00 "
" FAIXA DO RIO:	4.696,00 "
" ADUAMENTO:	24.133,50 "
" RESERVA PROP.:	2.550,40 "
RE/ED. P. PROP.:	5.702,30 "
ÁREA TOTAL:	125.550,00 m ²

ATUAÇÃO
E/CALE: 1/10.000

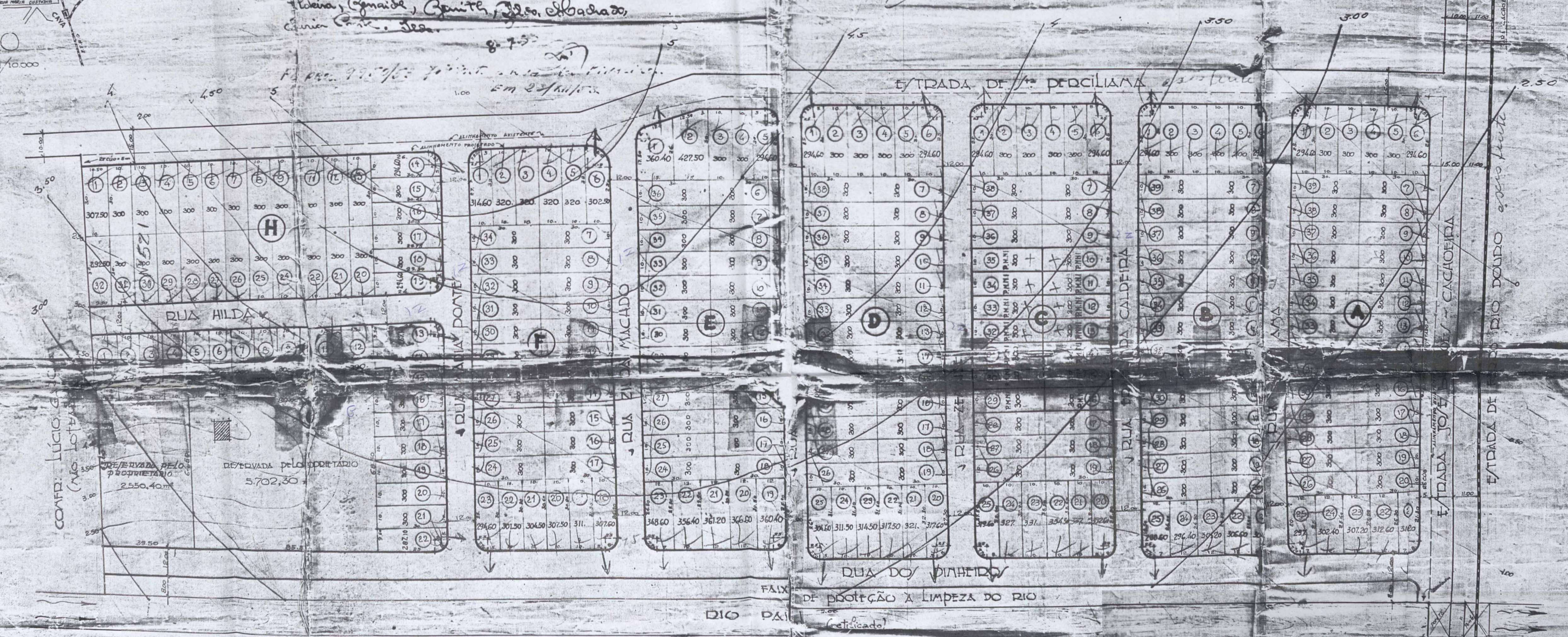

CONF. LÚCIO G. (no lote)

RESERVA DO PROPRIETÁRIO
2.550,40 m²

RESERVA DO PROPRIETÁRIO
5.702,30 m²

O PROPRIETÁRIO:
AUGUSTO BENTO PONTES JÚNIOR

O ENG. RESPONSÁVEL:
Luiz Ricardo 337-S

1.º proc. n.º 1568/53, foi
concedido dispensa de marcos
para este loteamento.
em 11/1/55.

9 de Setembro 1952
Loteamento São Paulo
278. Fm
64.59-52



ACERVO DIGITALIZADO



CEDIM
CENTRO DE DOCUMENTAÇÃO E IMAGEM
INSTITUTO MULTIDISCIPLINAR - UFRRJ



ARQUIVO DE PLANTAS