

FICHA DE META DADOS – CEDIM 2020.1	
Nome da Pasta	Arquivo de Plantas da Prefeitura da Cidade de Nova Iguaçu
Autor/Instituição	Secretaria Municipal de Desenvolvimento Urbano - SMDU
Número de Documentos	2
Quantidade e tipo de documentação	Uma planta de loteamento
Dia/ Mês/Ano	23/12/1952
Série	237/52
Formato	***
Resumo	O acervo contempla tanto plantas residenciais e comerciais, quanto plantas de loteamento na cidade de Nova Iguaçu na primeira metade do século XX. Depositadas junto a Secretaria Municipal de Infraestrutura-SEMIF/Subsecretaria de Urbanismo de Nova Iguaçu, a documentação possui dados como nome do proprietário, logradouro, dimensões do terreno e profissional responsável pela obra. Dentre as plantas já digitalizadas, está o prédio da câmara Municipal, edificada em 1907 sendo posteriormente ocupado pela Prefeitura Municipal até sua demolição em 1964. Loteamento de bairros inteiros como Austin, Vila Anita e Caiçara. A maior parte da documentação



MINISTÉRIO DA EDUCAÇÃO
UNIVERSIDADE FEDERAL RURAL DO RIO DE JANEIRO
INSTITUTO MULTIDISCIPLINAR – CAMPUS NOVA IGUAÇU
CENTRO DE DOCUMENTAÇÃO E IMAGEM



	encontra-se em bom estado, mas também pode conter marcas de dobraduras e desgaste pelo manuseio contínuo.
Palavras-Chave	Planta; Nova Iguaçu; Vila Paulo Zander; Marapicú;
Notas explicativas	***

PREFEITURA MUNICIPAL DE NOVA IGUAÇU

237/52



PROCESSO: _____ / _____

REQUERENTE: _____

ASSUNTO: _____

ANDAMENTO DO PROCESSO

DESTINO	DATA	DESTINO	DATA
APROV.	23/12/50		

ANEXO: _____



237/52

VILA PAULO ZANDER

PLANTA DE LOTEAMENTO E URBANIZAÇÃO
DE UMA ÁREA SITUADA EM MARAPICÚ
MUNICÍPIO DE NOVA IGUAÇU
ESTADO DO RIO DE JANEIRO
ESCALA 1:1.000



Atestado de aprovação do projeto de loteamento e urbanização da área situada em Marapicú, Município de Nova Iguaçu, Estado do Rio de Janeiro, em 18 de maio de 1952.

Em 18 de maio de 1952

Procurador

O PROPRIETÁRIO *M. J. Zander*

O ENGEHRESPONSÁVEL *Arquiteto João de Deus*

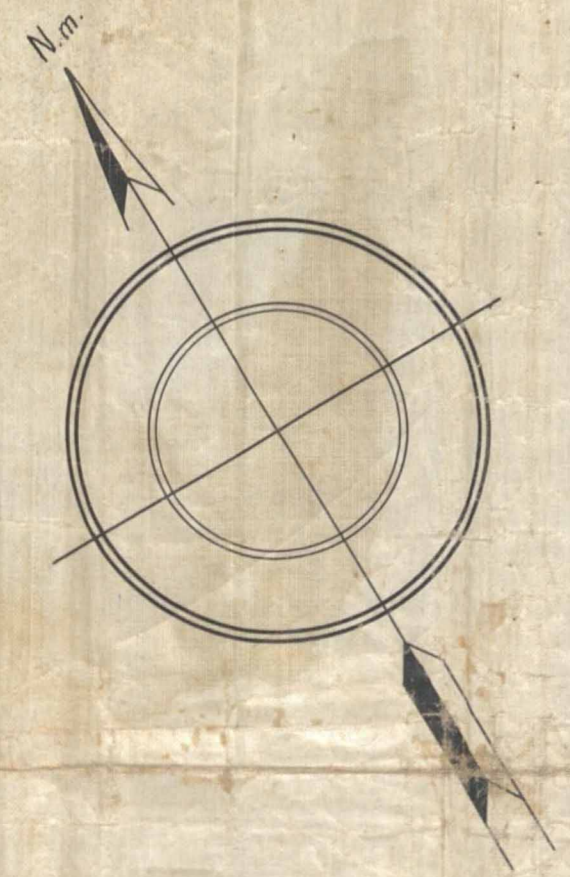
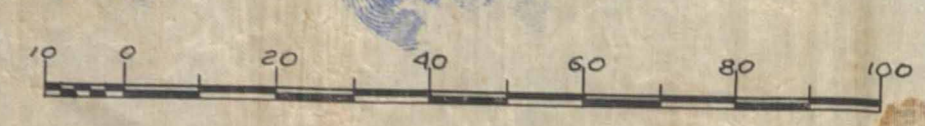

COMPANHIA FAZENDAS REUNIDAS NORTEADA CO. SUCROALCOOLICAS
Loteado

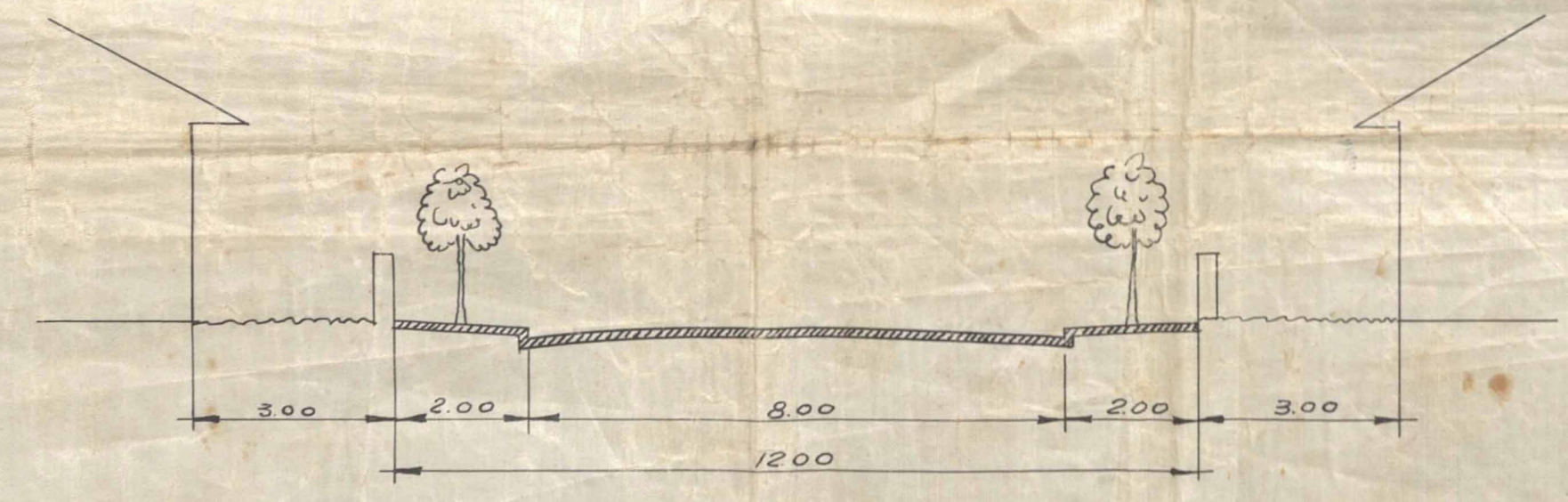
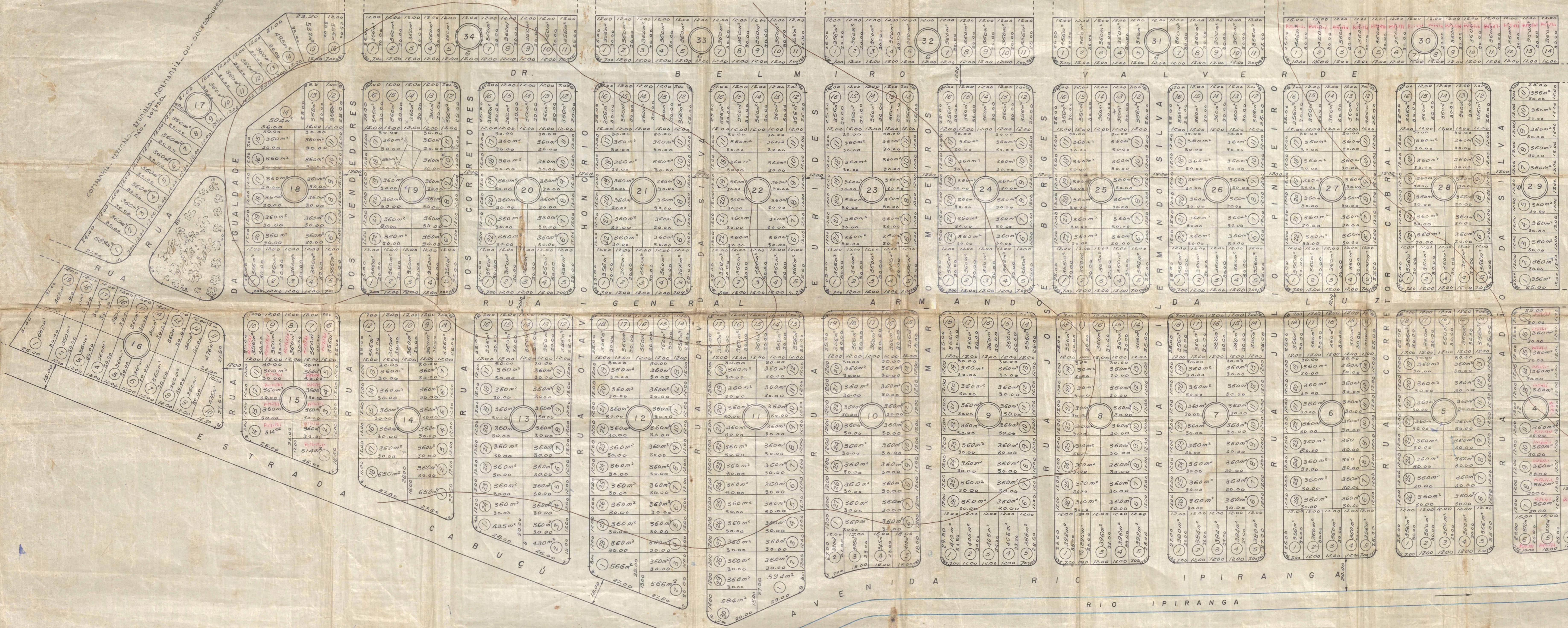

SECÇÃO TRANSVERSAL DAS RUAS

1.000 m² = 100.000 dm²
1.000 m² = 100.000 dm²
1.000 m² = 100.000 dm²
1.000 m² = 100.000 dm²
1.000 m² = 100.000 dm²

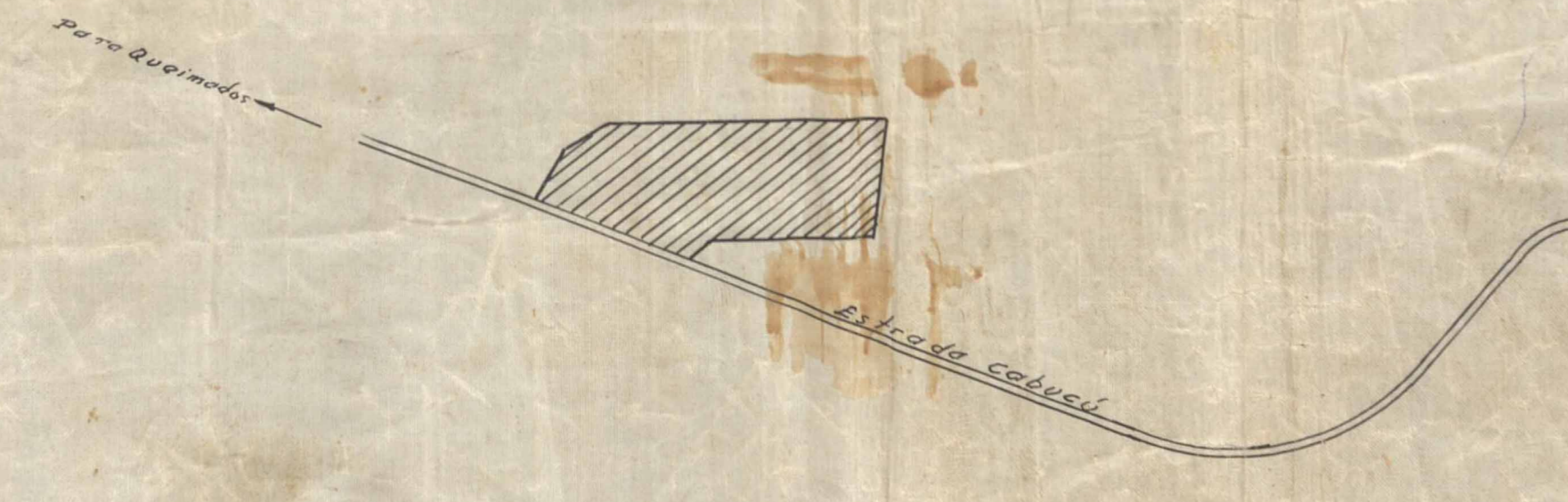

PLANTA DE SITUAÇÃO



Desenho de: Eurides Rogozinski

ACERVO DIGITALIZADO



CEDIM
CENTRO DE DOCUMENTAÇÃO E IMAGEM
INSTITUTO MULTIDISCIPLINAR - UFRRJ



ARQUIVO DE PLANTAS