

FICHA DE META DADOS – CEDIM 2019/1	
Nome da Pasta	Arquivo de Plantas da Prefeitura da Cidade de Nova Iguaçu
Autor/Instituição	Secretaria Municipal de Infraestrutura- SEMIF/ Subsecretaria de Urbanismo de Nova Iguaçu.
Número de Documentos	2
Quantidade e tipo de documentação	Uma planta de loteamento
Dia/ Mês/Ano	18/04/1950
Série	255/52
Formato	***
Resumo	O acervo contempla tanto plantas residenciais e comerciais, quanto plantas de loteamento na cidade de Nova Iguaçu na primeira metade do século XX. Depositadas junto a Secretaria Municipal de Infraestrutura-SEMIF/Subsecretaria de Urbanismo de Nova Iguaçu, a documentação possui dados como nome do proprietário, logradouro, dimensões do terreno e profissional responsável pela obra. Dentre as plantas já digitalizadas, está o prédio da câmara Municipal, edificada em 1907 sendo posteriormente ocupado pela Prefeitura Municipal até sua demolição em 1964. Loteamento de bairros inteiros como Austin, Vila Anita e Caiçara. A maior parte da documentação



MINISTÉRIO DA EDUCAÇÃO
UNIVERSIDADE FEDERAL RURAL DO RIO DE JANEIRO
INSTITUTO MULTIDISCIPLINAR – CAMPUS NOVA IGUAÇU
CENTRO DE DOCUMENTAÇÃO E IMAGEM



	encontra-se em bom estado mas também pode conter marcas de dobraduras e desgaste pelo manuseio contínuo.
Palavras-Chave	Planta; Nova Iguaçu; Nossa Senhora da Graça; Austin;
Notas explicativas	***

PREFEITURA MUNICIPAL DE NOVA IGUAÇU

255/52



PROCESSO: _____ / _____

REQUERENTE: _____

ASSUNTO: _____

ANDAMENTO DO PROCESSO

DESTINO	DATA	DESTINO	DATA

ANEXO: _____



BAIRRO NOVA SENHORA DA GRACA

PROJETO DE LOTEAMENTO DE UM TERRENO EM AUSTIN

NOVA IGUAÇU E. DO RIO

NUMERO DE LOTE	195
DE QUADRA	7
ÁREA DO LOTE	73.725 M ²
DA RUA	25.201 M ²
DO AÇADO	6.390 M ²
TOTAL	106.016 M ²

PROPRIETÁRIO: Dolores de Maria Pacheco
 ENGENHEIRO: [Signature]

*idôneo e hábil para
 cumprir as obrigações
 impostas pelo projeto*

A PROVO, sujeitando-se
 o requerente ao cumprimento
 das obrigações que lhe
 resultam da D. A. o
 [Signature]

APROVO

*13 de set de 52
 Detachamento Fiscal
 5515
 Antônio de Sá*

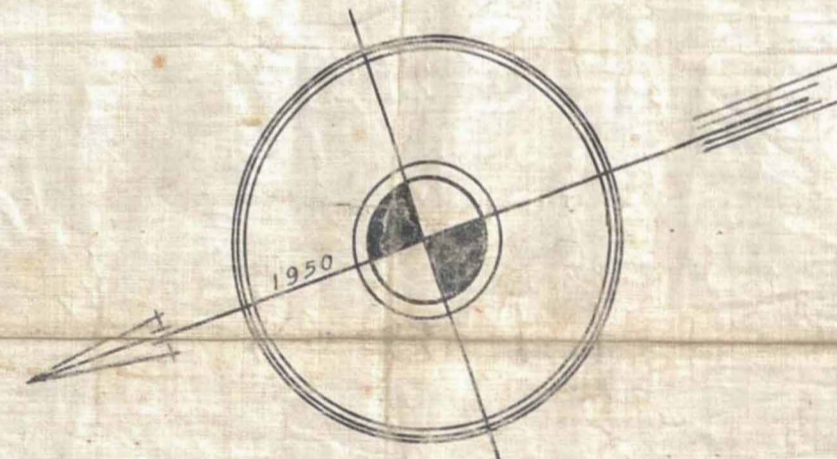
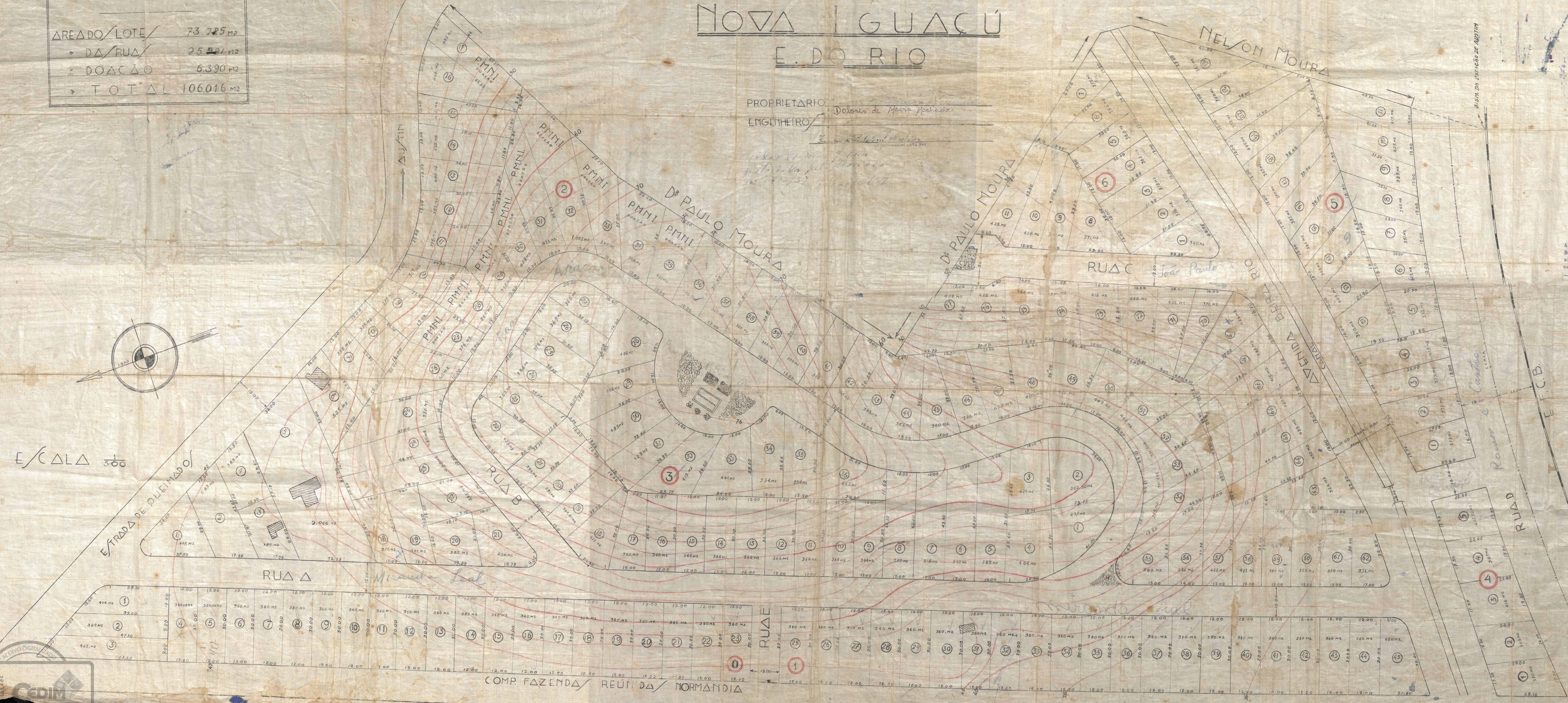

E/C Δ Δ Δ 1/500



COMP. FAZENDA REUNIDA NORMANDIA

E.C.B.

ACERVO DIGITALIZADO



CEDIM
CENTRO DE DOCUMENTAÇÃO E IMAGEM
INSTITUTO MULTIDISCIPLINAR - UFRRJ



ARQUIVO DE PLANTAS