

<b>FICHA DE META DADOS – CEDIM 2019/1</b>	
<b>Nome da Pasta</b>	Arquivo de Plantas da Prefeitura da Cidade de Nova Iguaçu
<b>Autor/Instituição</b>	Secretaria Municipal de Infraestrutura- SEMIF/ Subsecretaria de Urbanismo de Nova Iguaçu.
<b>Número de Documentos</b>	2
<b>Quantidade e tipo de documentação</b>	Uma planta
<b>Dia/ Mês/Ano</b>	***
<b>Série</b>	281/52
<b>Formato</b>	***
<b>Resumo</b>	O acervo contempla tanto plantas residenciais e comerciais, quanto plantas de loteamento na cidade de Nova Iguaçu na primeira metade do século XX. Depositadas junto a Secretaria Municipal de Infraestrutura-SEMIF/Subsecretaria de Urbanismo de Nova Iguaçu, a documentação possui dados como nome do proprietário, logradouro, dimensões do terreno e profissional responsável pela obra. Dentre as plantas já digitalizadas, está o prédio da câmara Municipal, edificada em 1907 sendo posteriormente ocupado pela Prefeitura Municipal até sua demolição em 1964. Loteamento de bairros inteiros como Austin, Vila Anita e Caiçara. A maior parte da documentação



MINISTÉRIO DA EDUCAÇÃO  
UNIVERSIDADE FEDERAL RURAL DO RIO DE JANEIRO  
INSTITUTO MULTIDISCIPLINAR – CAMPUS NOVA IGUAÇU  
CENTRO DE DOCUMENTAÇÃO E IMAGEM



	encontra-se em bom estado mas também pode conter marcas de dobraduras e desgaste pelo manuseio contínuo.
<b>Palavras-Chave</b>	Planta; Nova Iguaçu; Bairro Maria da Luz; Empresa Imobiliária Guimarães LTDA;
<b>Notas explicativas</b>	***

2831/52

100-1110



P.M.N.I.  
 ARQUIVO DA PREFEITURA  
 Nº 281/52  
 VER 23/56

# BAIRRO MARIA DA LUZ

EMPRESA IMOBILIÁRIA GUIMARÃES LTDA.

NOVA IGUAÇU - ESTADO DO RIO DE JANEIRO

PROCESSO Nº 5152/52  
 APROVADO EM 08/09/52

ESCALA 1:500



ÁRIAS

148 lotes	45.825,00 m <sup>2</sup>
Prefeitura	3.794,00 m <sup>2</sup>
Ruas, recuos, concordâncias, etc.	13.599,00 m <sup>2</sup>
Total	63.228,00 m <sup>2</sup>

Este processo nº 5152/52 foi aprovado em 08/09/52  
 termo adicional

Todas as ruas foram instruídas  
 pelo processo nº 93/52 em 08/11/52.

Engº Hugo Alves Corrêa - Cart. 5200-0-58 Região C.F.E.  
 Proprietário - Sebastião Menezes

CARVALHO e FRANCISCO LUIZ DA SILVA  
 LOYALDO  
 113,60 m

A LUZ

S LTDA.

NEIRO

m<sup>2</sup>  
m<sup>2</sup>  
m<sup>2</sup>  
m<sup>2</sup>



APROVO, sujeitando-se o  
 Requerente ao cumprimento das  
 obrigações que assumiu ao  
 assinar a D. A. nº 1000 de  
 \_\_\_\_\_  
 Em \_\_\_\_\_  
 Prefeito

Para São Paulo

RODOVIA

PRESENTE

ONTEIRA



MAOIM ANUNCIACAO LEITAO

(Loteada)

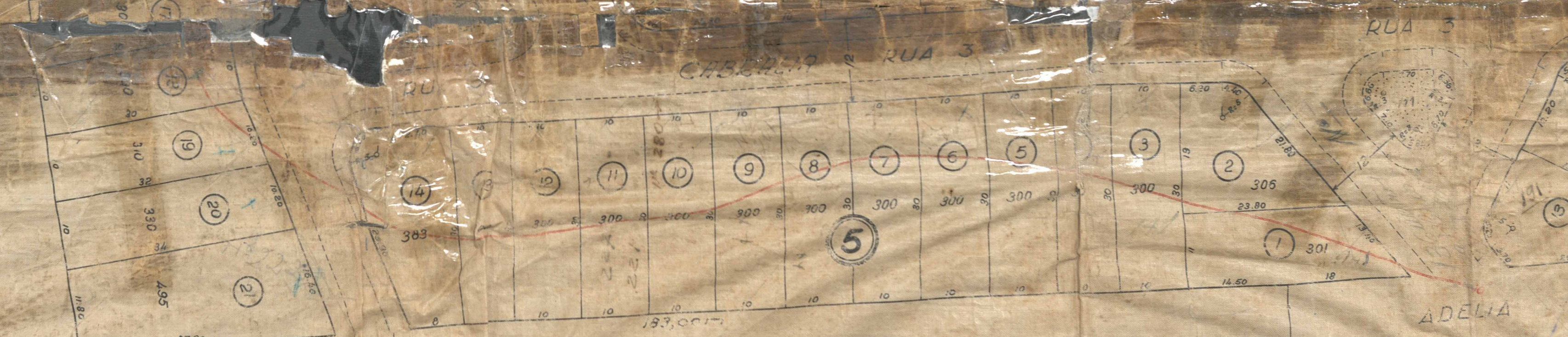
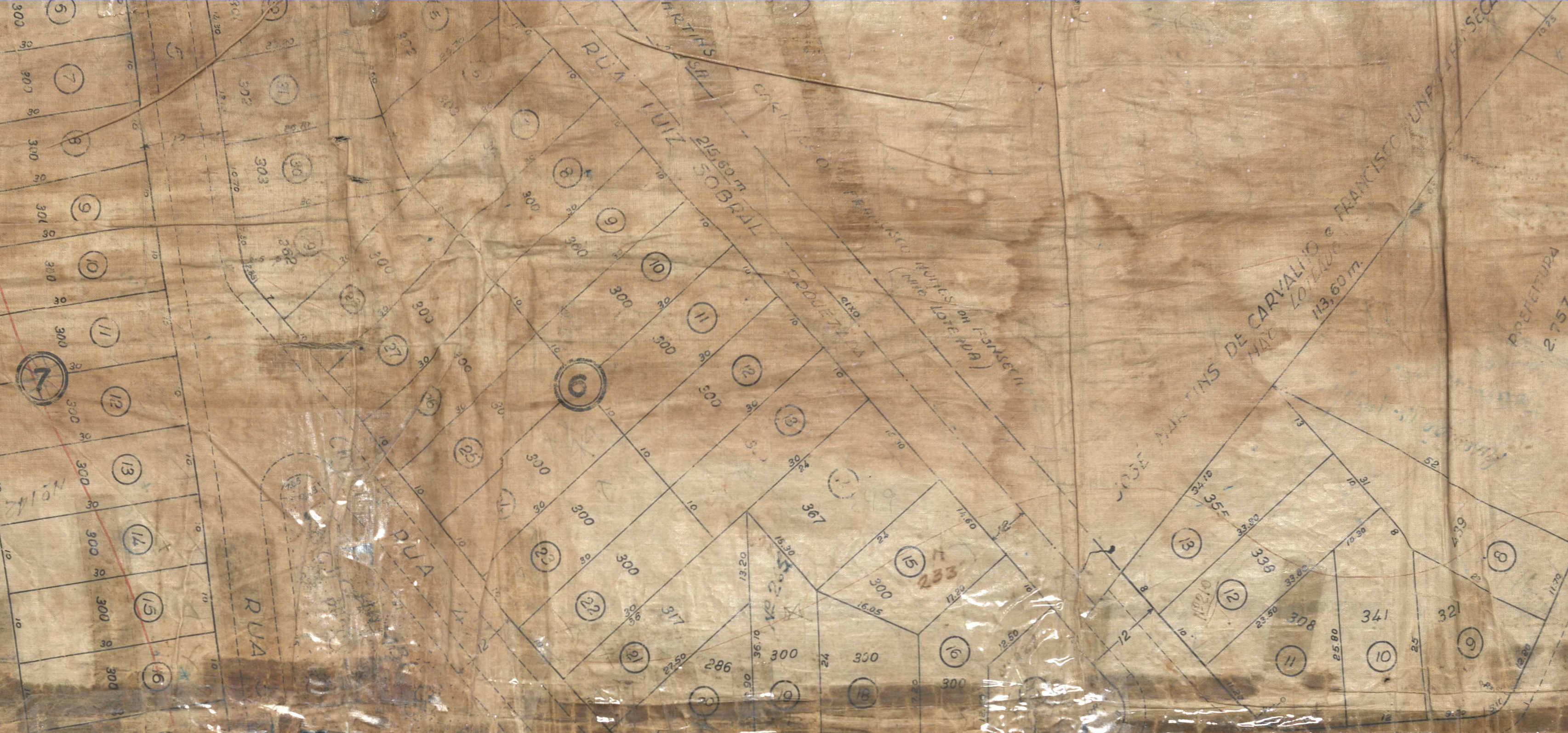

LOES DA FONSECA (Loteada)

PASCOA

ADELIA

5158.52





DE CARVALHO FRANCISCO LINDA SECA  
13,60m

PREFEITURA  
2,757

RUA

CHOPAZ

RUA

DAMA BATISTA  
157,00m

RUA 3

RUA 3

ADELIA CHAVES DE MORAES  
MHO. LOTANDO

MANOEL RODRIGUES DA SILVA  
MHO. LOTANDO

Para a Estrada Alvaro Casso

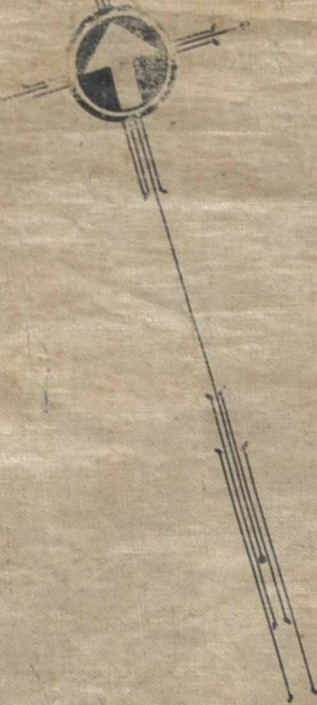

ACERVO DIGITALIZADO



**CEDIM**  
CENTRO DE DOCUMENTAÇÃO E IMAGEM  
INSTITUTO MULTIDISCIPLINAR - UFRRJ



ARQUIVO DE PLANTAS