

FICHA DE META DADOS – CEDIM 2019/1	
Nome da Pasta	Arquivo de Plantas da Prefeitura da Cidade de Nova Iguaçu
Autor/Instituição	Secretaria Municipal de Infraestrutura- SEMIF/ Subsecretaria de Urbanismo de Nova Iguaçu.
Número de Documentos	2
Quantidade e tipo de documentação	Uma planta de loteamento e reforma
Dia/ Mês/Ano	19/05/1952
Série	01.53
Formato	***
Resumo	O acervo contempla tanto plantas residenciais e comerciais, quanto plantas de loteamento na cidade de Nova Iguaçu na primeira metade do século XX. Depositadas junto a Secretaria Municipal de Infraestrutura-SEMIF/Subsecretaria de Urbanismo de Nova Iguaçu, a documentação possui dados como nome do proprietário, logradouro, dimensões do terreno e profissional responsável pela obra. Dentre as plantas já digitalizadas, está o prédio da câmara Municipal, edificada em 1907 sendo posteriormente ocupado pela Prefeitura Municipal até sua demolição em 1964. Loteamento de bairros inteiros como Austin, Vila Anita e Caiçara. A maior parte da documentação



MINISTÉRIO DA EDUCAÇÃO
UNIVERSIDADE FEDERAL RURAL DO RIO DE JANEIRO
INSTITUTO MULTIDISCIPLINAR – CAMPUS NOVA IGUAÇU
CENTRO DE DOCUMENTAÇÃO E IMAGEM



	encontra-se em bom estado mas também pode conter marcas de dobraduras e desgaste pelo manuseio contínuo.
Palavras-Chave	Planta; Nova Iguaçu; Prata; Jacutinga;
Notas explicativas	***

PREFEITURA MUNICIPAL DE NOVA IGUAÇU

02153



PROCESSO: _____ / _____

REQUERENTE: Construtora Meanda Sobal LTDA

ASSUNTO: _____

ANDAMENTO DO PROCESSO

DESTINO	DATA	DESTINO	DATA

ANEXO: _____



proe-9482/52

7-8-53

1/53

PLANTA

DE LOTEAMENTO E REFORMA DOS LOTES SITUADOS NA PRATA, (JAC
NOVA IGUAÇU, ESTADO DO RIO DE JANEIRO, ADQUIRIDOS PELOS A
MEANDA LOBÃO LTDA. E OSCAR PEREIRA GOMES, CONFORME TITU

ESCALA 1:500

OS PROPRIETÁRIOS:

O ENGENHEIRO RESPONSÁVEL:

NÃO HÁ ELEMENTOS SOBRE TLE OU TMO ACIENAO

ANTONIO TEIXEIRA

PRATA
INTERIOR

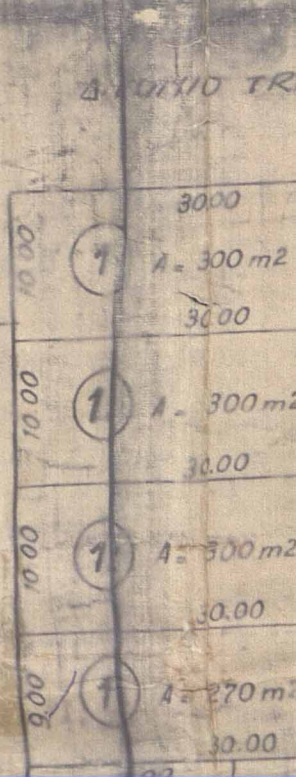
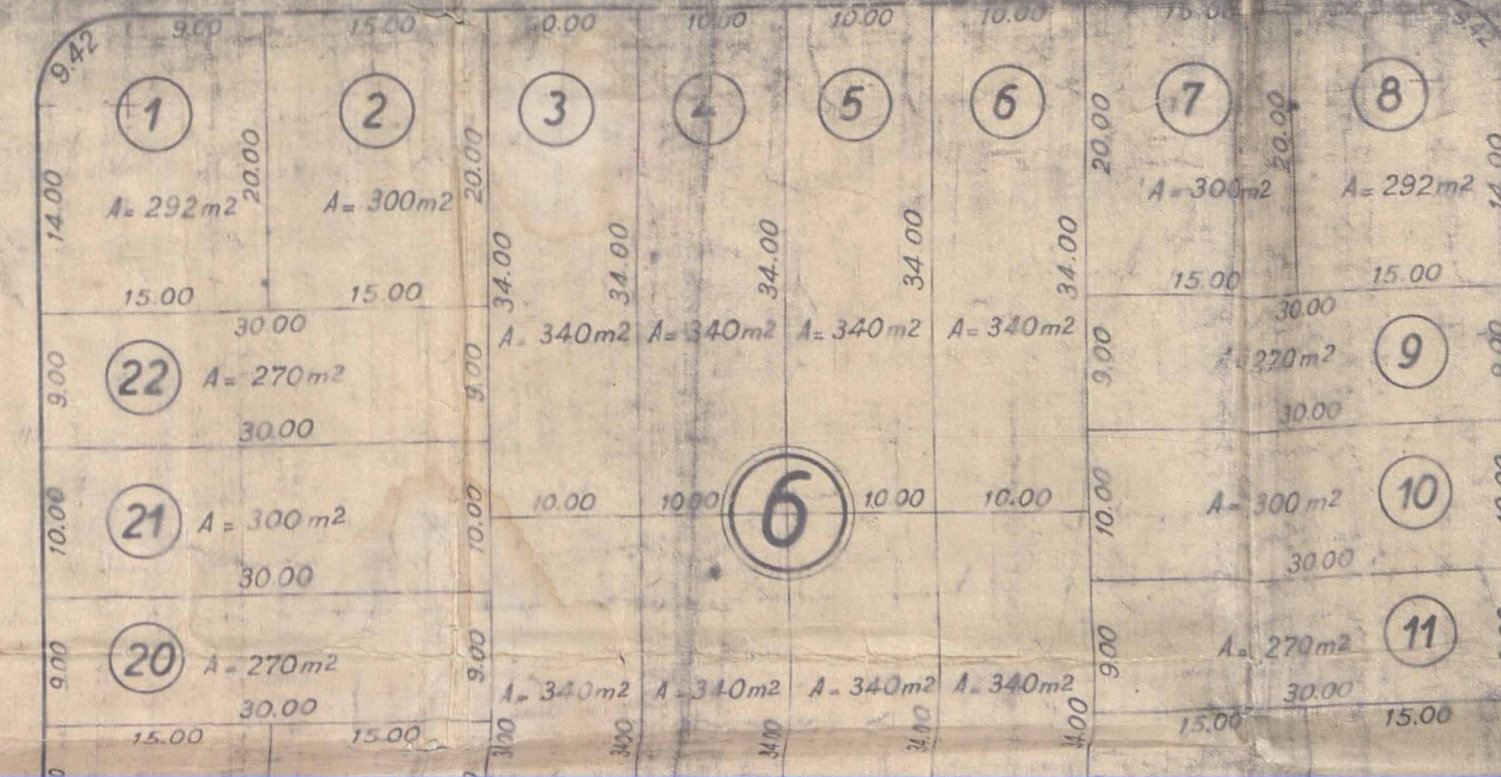
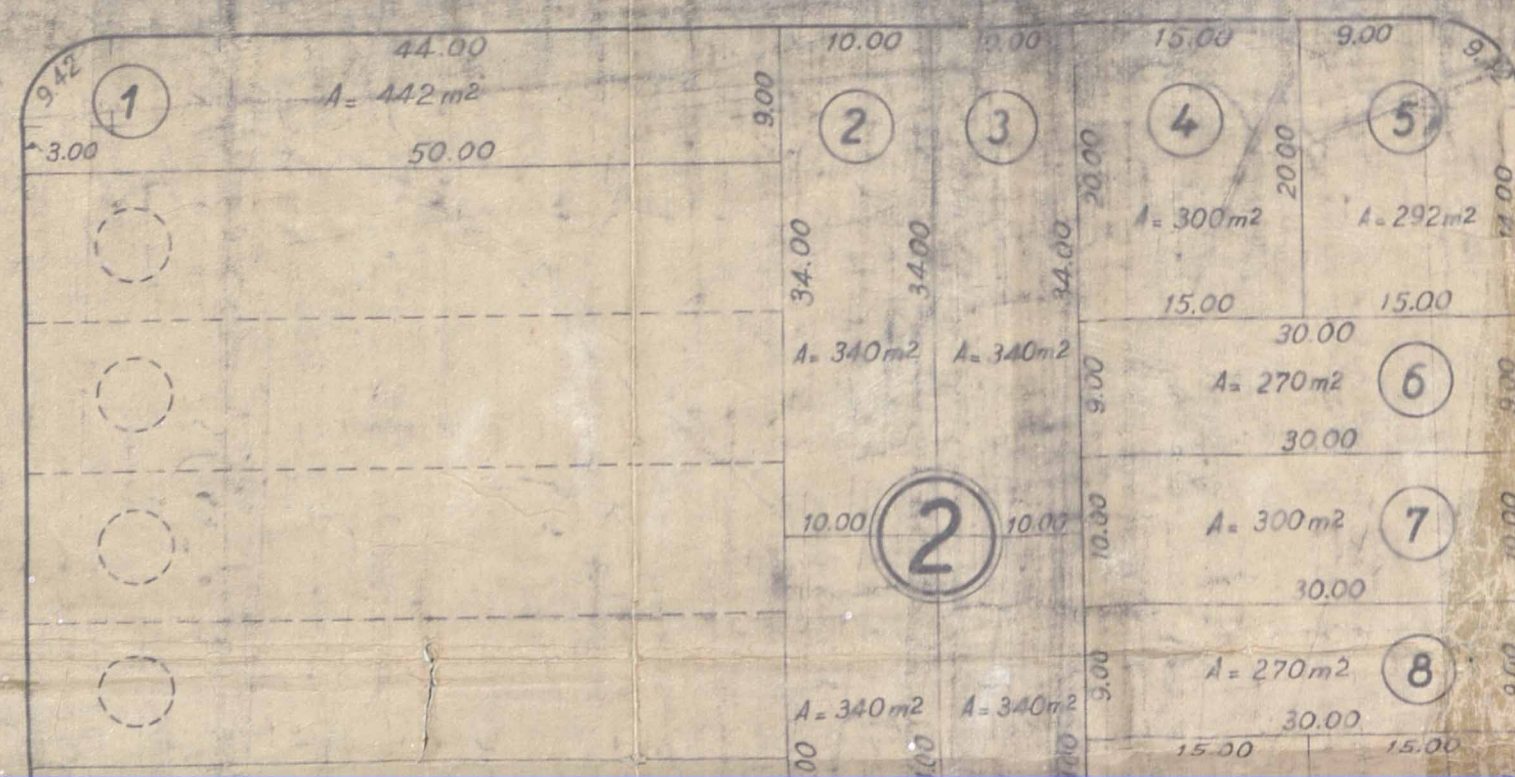
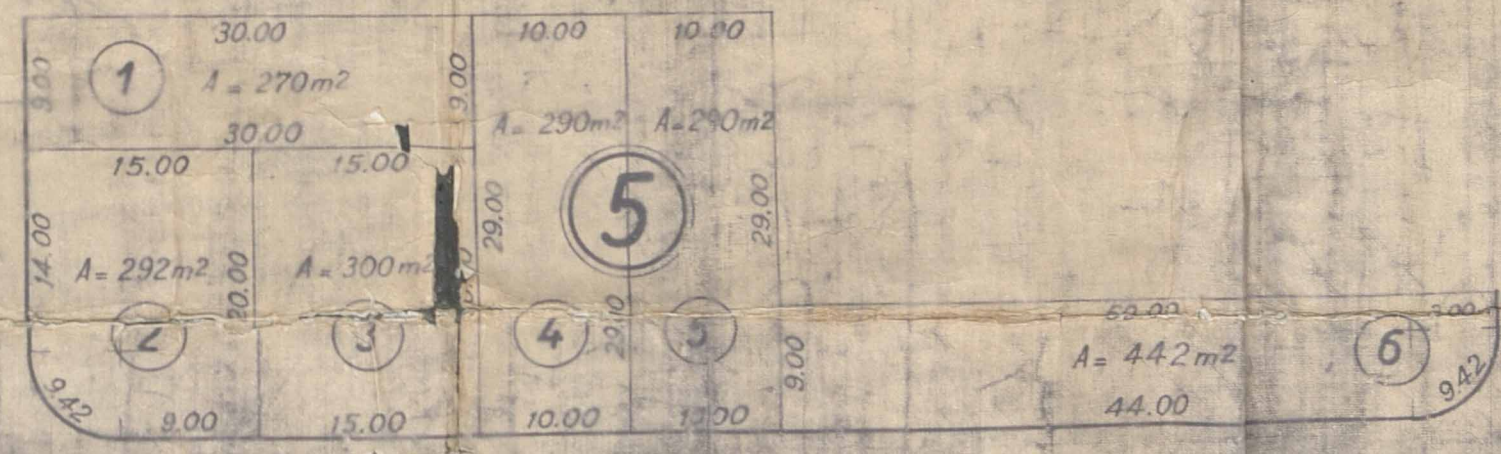
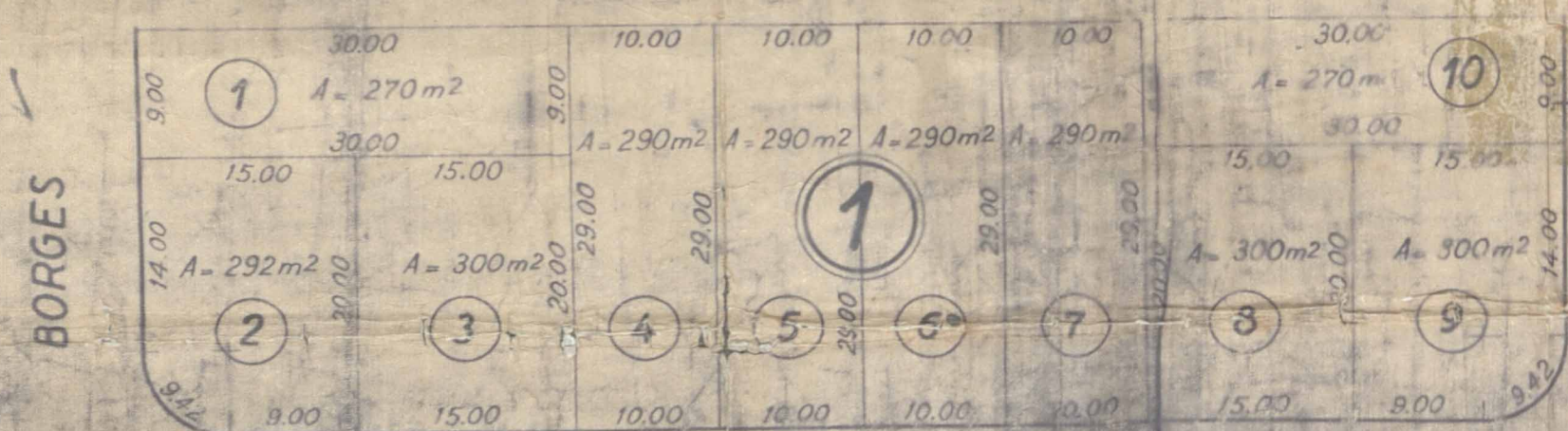

PLANTA

FORMA DOS LOTES SITUADOS NA PRATA, (JACUTINGA), MUNICÍPIO DE
 DO RIO DE JANEIRO, ADQUIRIDOS PELOS ATUAIS PROPRIETÁRIOS,
 OSCAR PEREIRA GOMES, CONFORME TÍTULOS DE PROPRIEDADE.

ESCALA 1:500

01/53

QUAD	1 = 10	LOTES =	ÁREA	2.884 m ²
"	2	14	" "	4.718 m ²
"	3	20	" "	5.768 m ²
"	4	13	" "	4.698 m ²
"	5	6	" "	1.884 m ²
"	6	22	" "	6.768 m ²
"	7	20	" "	5.768 m ²
"	8	10	" "	3.331 m ²
"	9	13	" "	3.955 m ²
"	10	27	" "	9.526 m ²
TOTAL	155	"	"	49.300 m ²
ÁREA DAS RUAS NOVAS			"	10.162 m ²
TOTAL			"	59.462 m ²

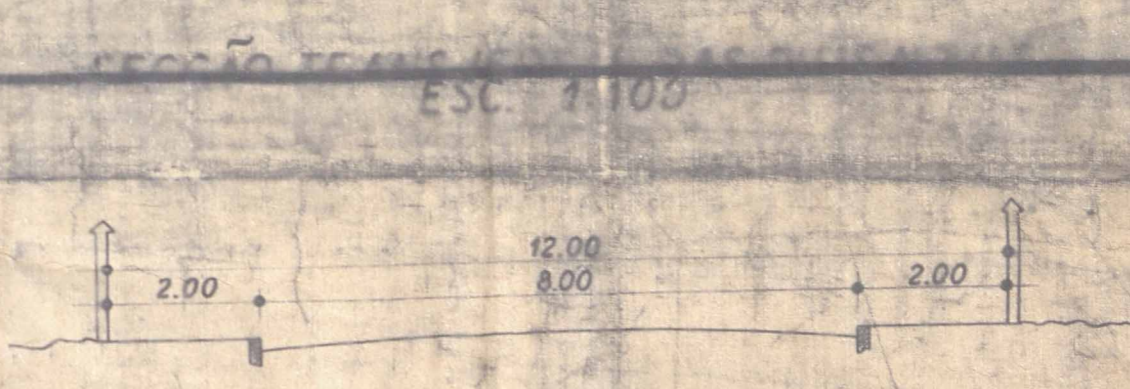
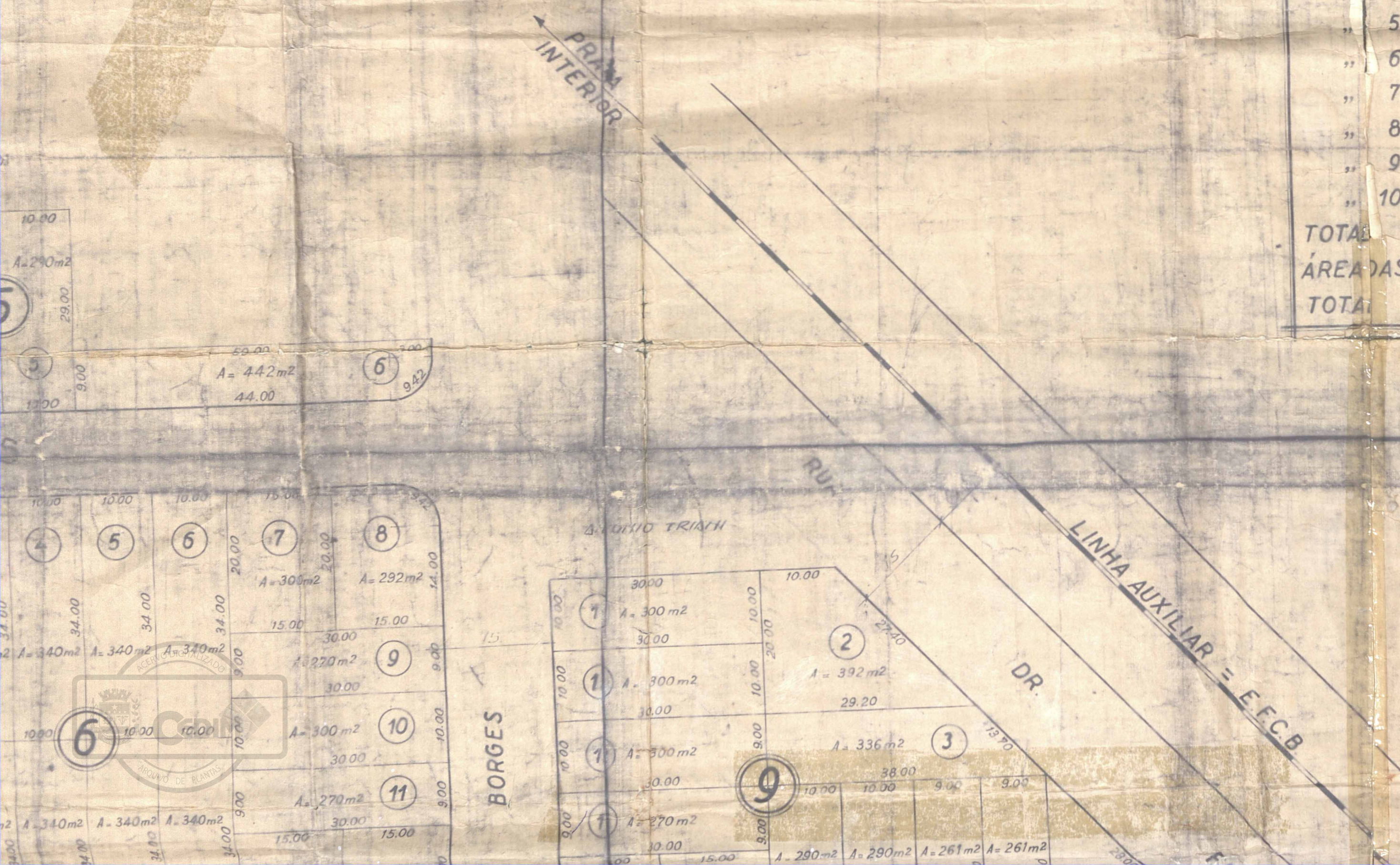

RUA ALVARO CHAVES

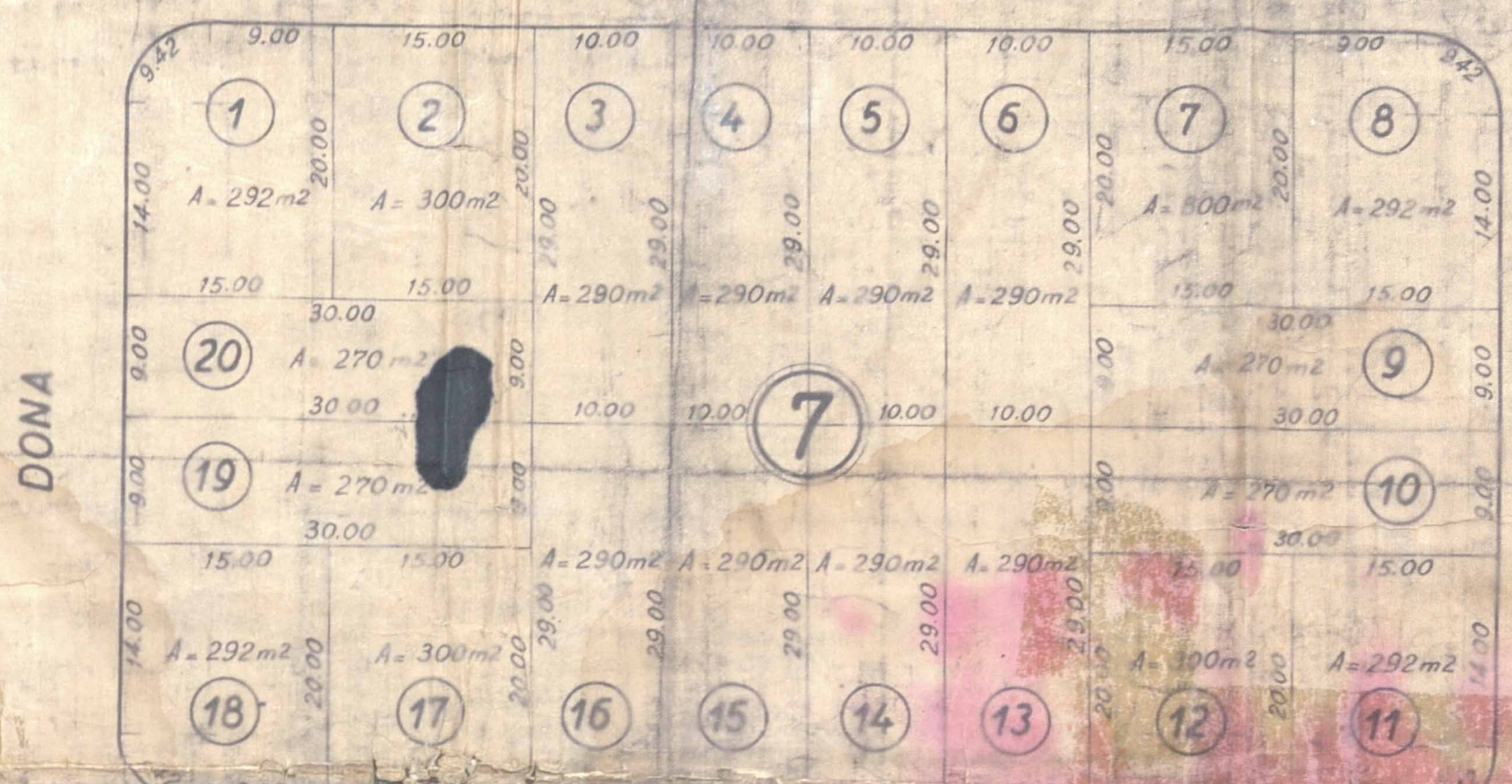
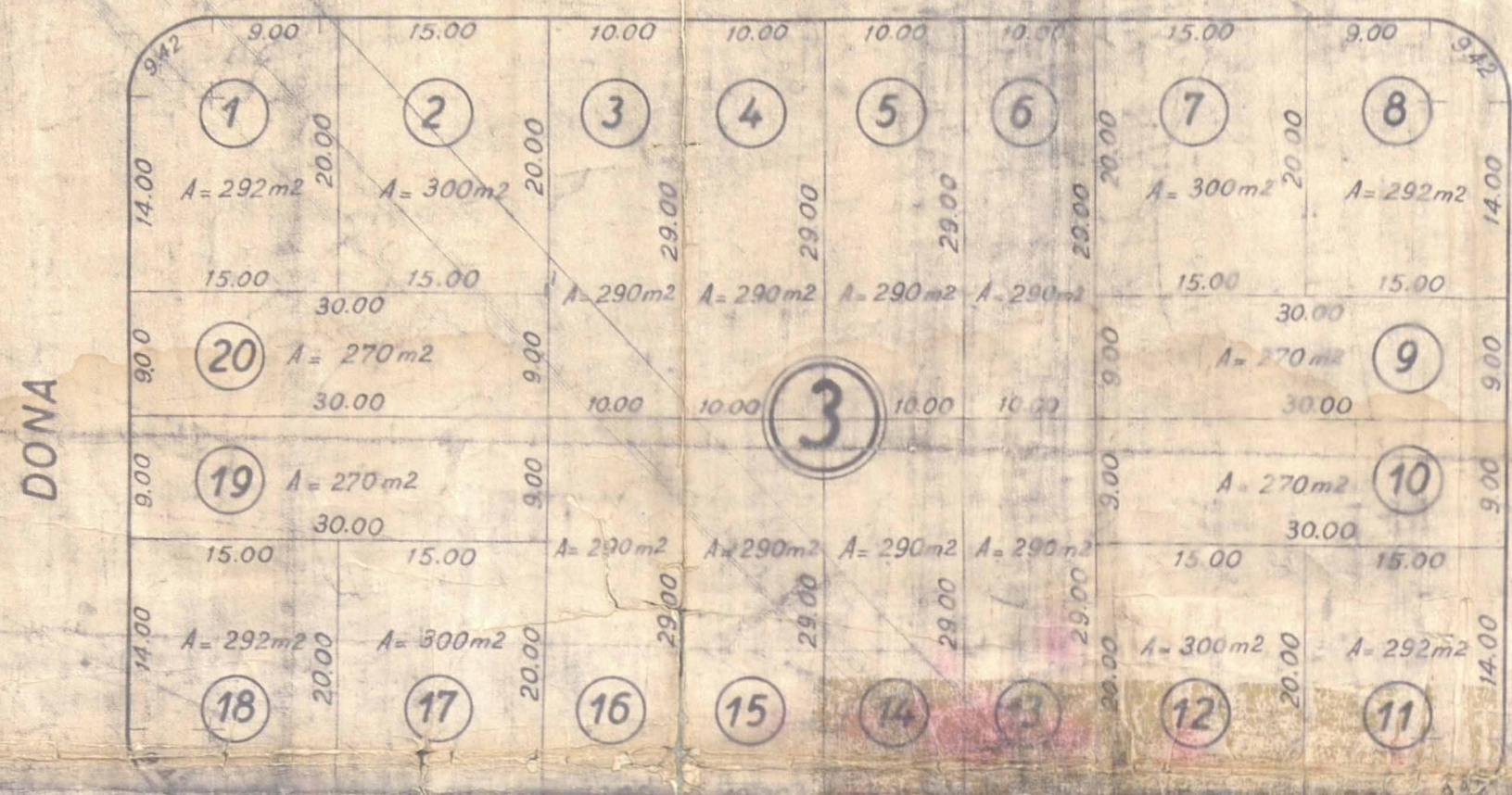

RUA SAO JACUPO

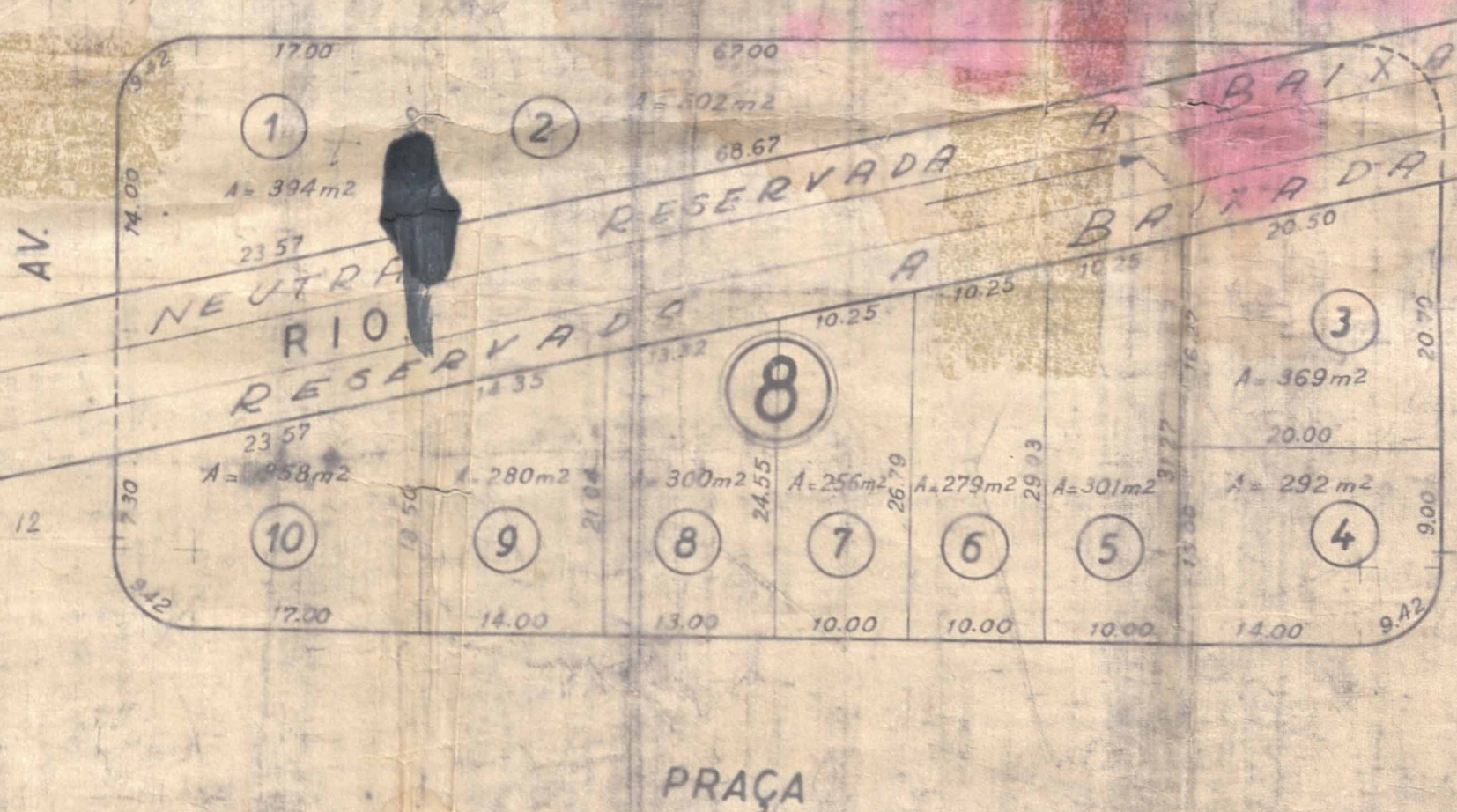
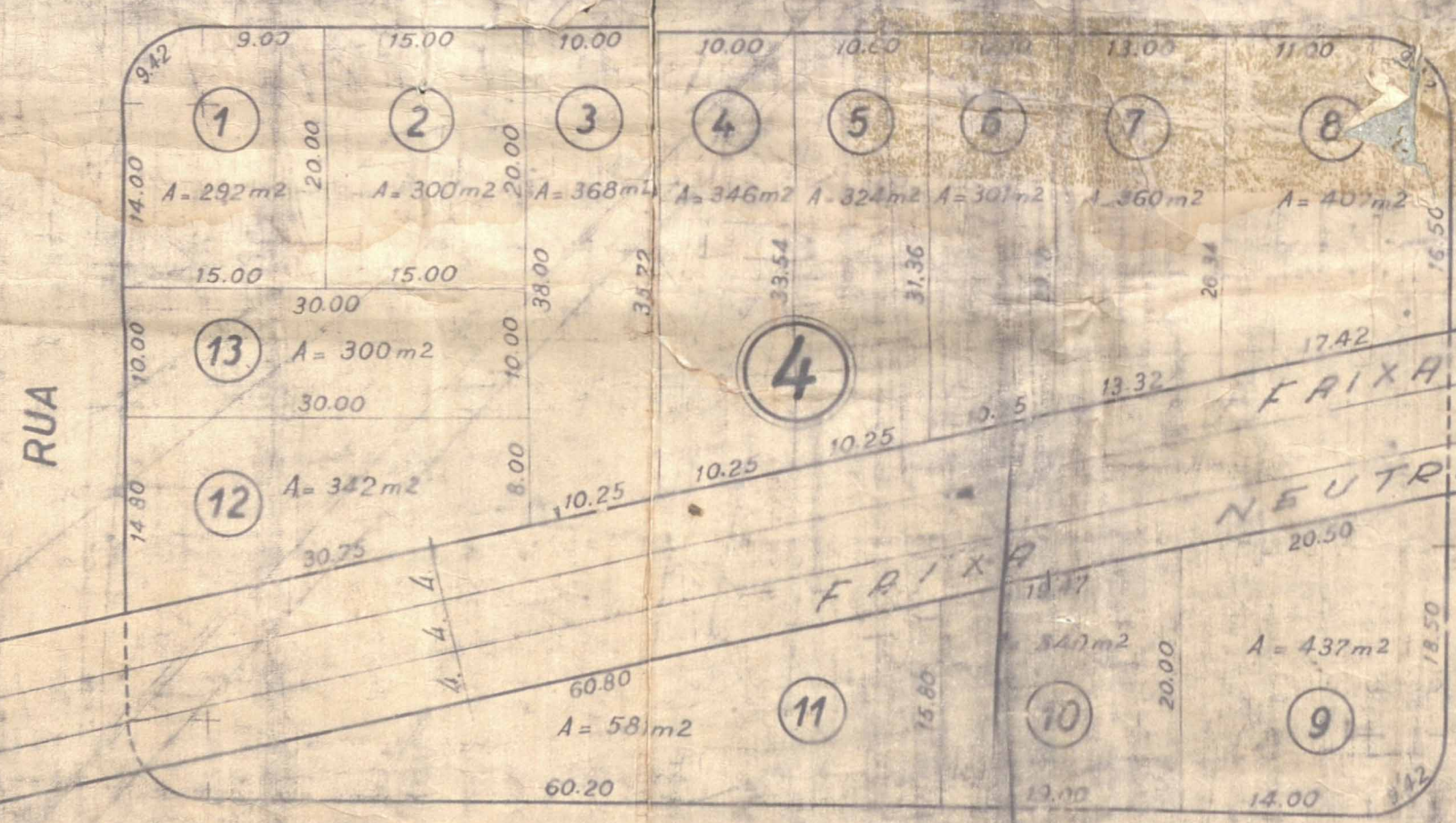

TRAV. TEREZINHA

PRAÇA ANTONIO DOS SANTOS

COMPANHIA MATERIAIS DE CONSTRUÇÃO CARREIRO

ANTONIO ZAMBIAU LOTFADO



CHAVES

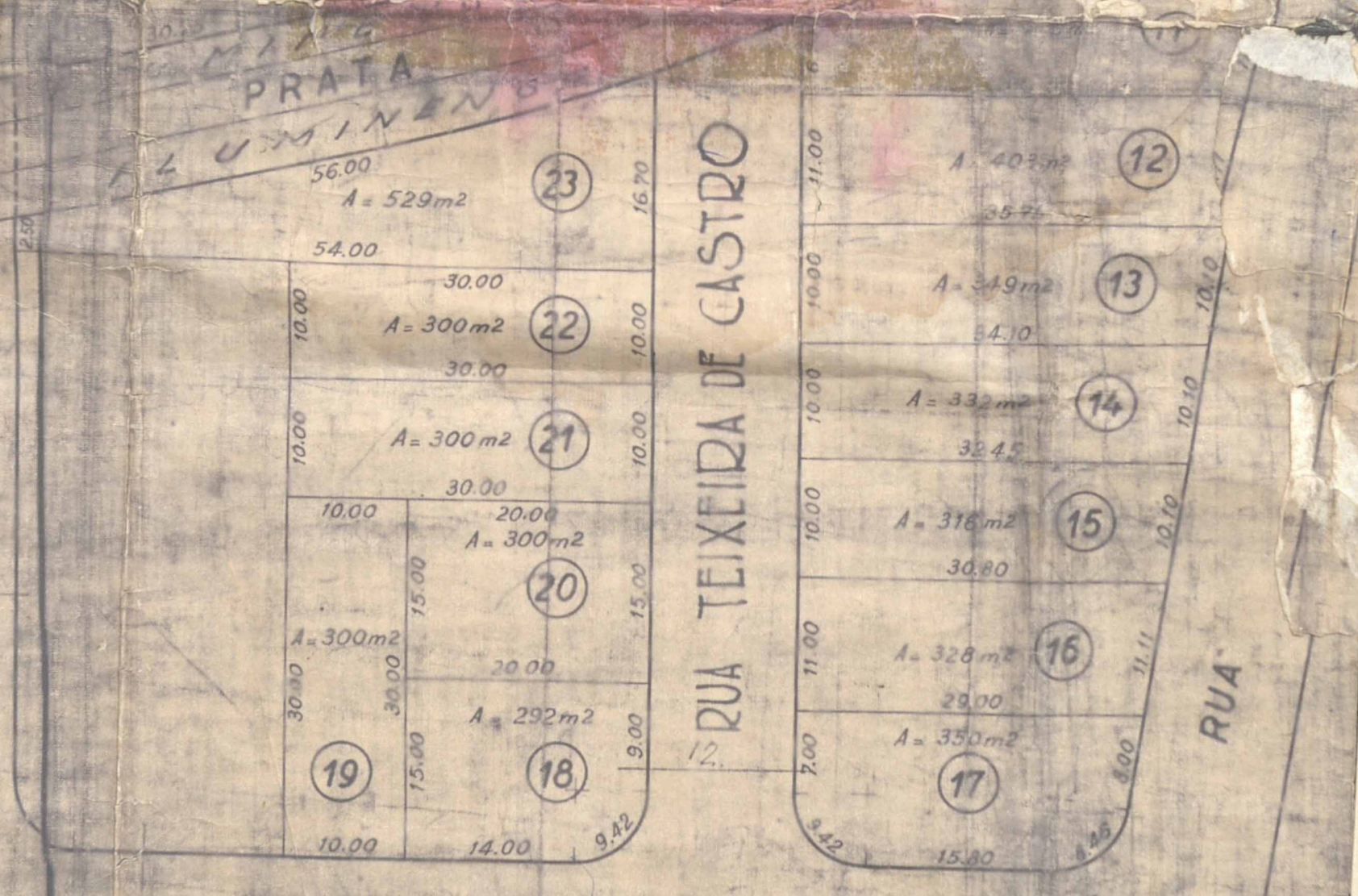
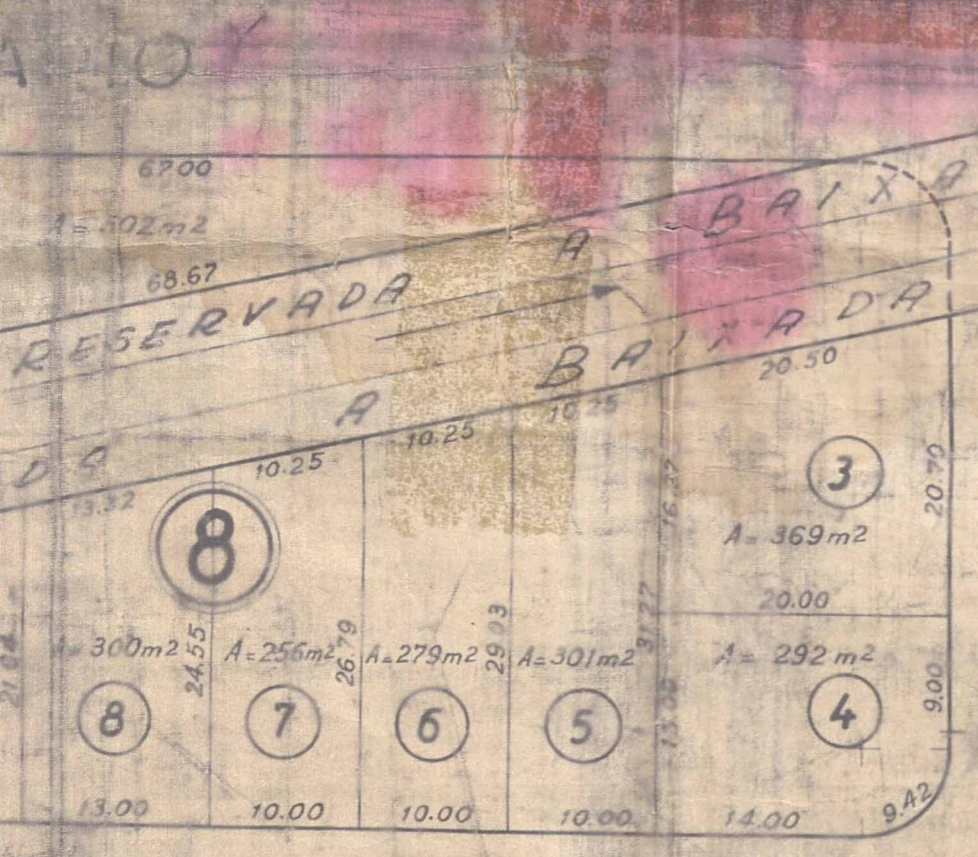
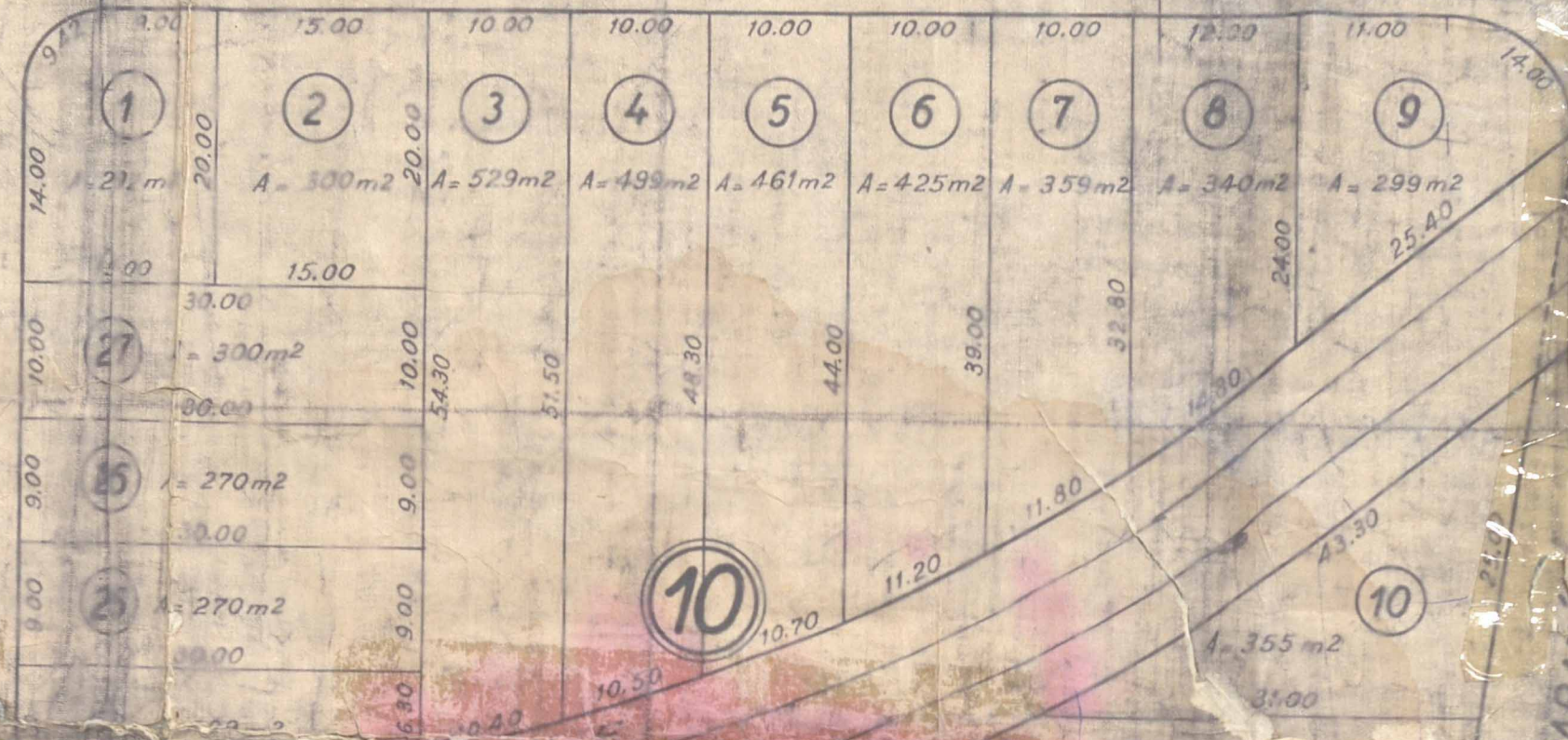
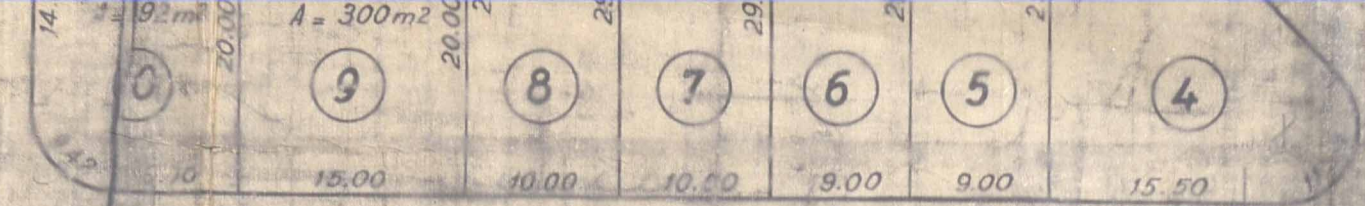
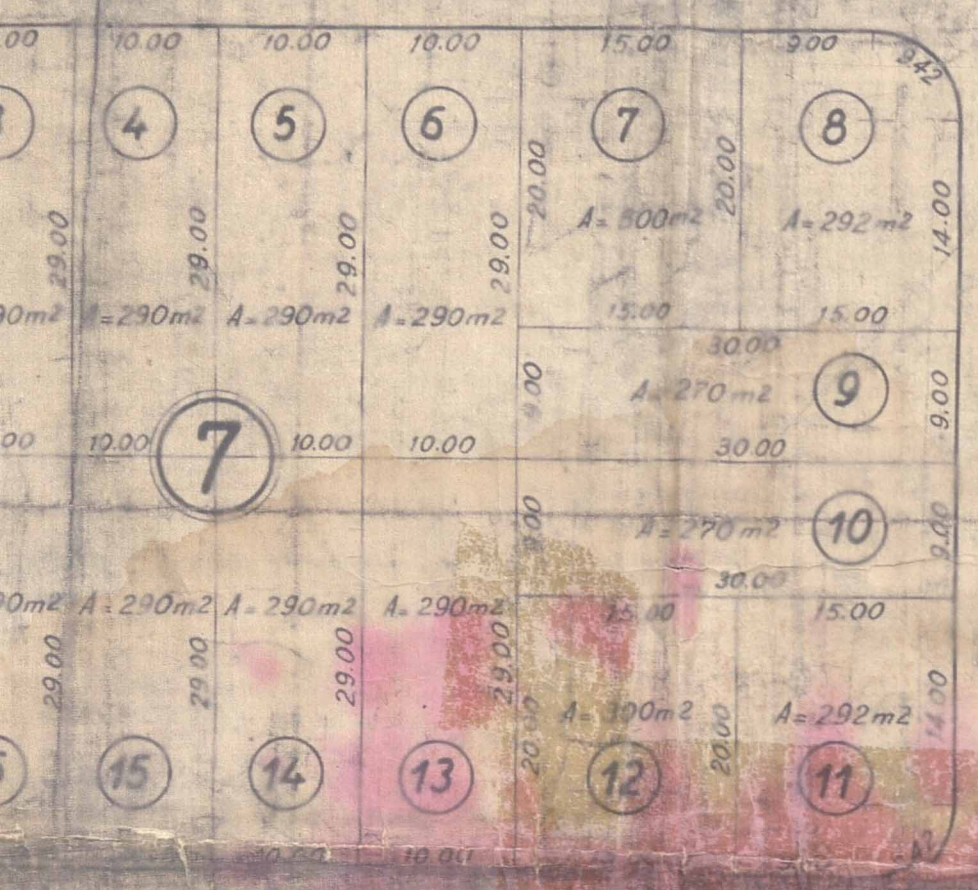

PRAÇA
SANTOS

TRAV. TEREZINHA

LOTEADO



19 5 50
Loteamento Santa Luzia
155 lote
9482/5

ACERVO DIGITALIZADO



CEDIM
CENTRO DE DOCUMENTAÇÃO E IMAGEM
INSTITUTO MULTIDISCIPLINAR - UFRRJ



ARQUIVO DE PLANTAS