

<b>FICHA DE META DADOS – CEDIM 2019/1</b>	
<b>Nome da Pasta</b>	Arquivo de Plantas da Prefeitura da Cidade de Nova Iguaçu
<b>Autor/Instituição</b>	Secretaria Municipal de Infraestrutura- SEMIF/ Subsecretaria de Urbanismo de Nova Iguaçu.
<b>Número de Documentos</b>	2
<b>Quantidade e tipo de documentação</b>	Uma planta de loteamento e reforma
<b>Dia/ Mês/Ano</b>	19/05/1952
<b>Série</b>	01/53
<b>Formato</b>	***
<b>Resumo</b>	<p>O acervo contempla tanto plantas residenciais e comerciais, quanto plantas de loteamento na cidade de Nova Iguaçu na primeira metade do século XX. Depositadas junto a Secretaria Municipal de Infraestrutura-SEMIF/Subsecretaria de Urbanismo de Nova Iguaçu, a documentação possui dados como nome do proprietário, logradouro, dimensões do terreno e profissional responsável pela obra. Dentre as plantas já digitalizadas, está o prédio da câmara Municipal, edificada em 1907 sendo posteriormente ocupado pela Prefeitura Municipal até sua demolição em 1964. Loteamento de bairros inteiros como Austin, Vila Anita e Caiçara. A maior parte da documentação</p>



MINISTÉRIO DA EDUCAÇÃO  
UNIVERSIDADE FEDERAL RURAL DO RIO DE JANEIRO  
INSTITUTO MULTIDISCIPLINAR – CAMPUS NOVA IGUAÇU  
CENTRO DE DOCUMENTAÇÃO E IMAGEM



	encontra-se em bom estado mas também pode conter marcas de dobraduras e desgaste pelo manuseio contínuo.
<b>Palavras-Chave</b>	Plantas; Nova Iguaçu; Prata; Jacutinga;
<b>Notas explicativas</b>	***

PREFEITURA MUNICIPAL DE NOVA IGUAÇU

02153



PROCESSO: \_\_\_\_\_ / \_\_\_\_\_

REQUERENTE: Construtora Meanda Sobal LTDA

ASSUNTO: \_\_\_\_\_

ANDAMENTO DO PROCESSO

DESTINO	DATA	DESTINO	DATA

ANEXO: \_\_\_\_\_  
\_\_\_\_\_  
\_\_\_\_\_



P. M. N. I.  
 ARQUIVO D. D. E.  
 PLANTA Nº 7/53

# PLANTA

DE LOTEAMENTO E REFORMA DOS LOTES SITUADOS NA PRATA, (J  
 NOVA IGUAÇU, ESTADO DO RIO DE JANEIRO, ADQUIRIDOS PELOS  
 MEANDA LOBÃO LTDA. E OSCAR PEREIRA GOMES, CONFORME TÍT

ESCALA 1:500

OS PROPRIETÁRIOS:

Construtora Meanda Lobão Ltda.

O ENGENHEIRO RESPONSÁVEL:

Sylvio Fernando Mascia  
 Eng. Civil C. P. 2117 D  
 CREA 639

NÃO HA ELEMENTOS SOBRE SLE OU MÃO LOTEADO

ANTONIO TEIXEIRA

PRATA  
 INTERIOR



# PLANTA

FORMA DOS LOTES SITUADOS NA PRATA, (JACUTINGA), MUNICÍPIO DE RIO DE JANEIRO, ADQUIRIDOS PELOS ATUAIS PROPRIETÁRIOS, OSCAR PEREIRA GOMES, CONFORME TÍTULOS DE PROPRIEDADE.

ESCALA 1:500

MESQUITA

QUADRA 1 = 10 LOTES =	ÁREA	2.884 m <sup>2</sup>
" 2 14 "	" "	4.718 m <sup>2</sup>
" 3 20 "	" "	5.768 m <sup>2</sup>
" 4 13 "	" "	4.698 m <sup>2</sup>
" 5 6 "	" "	1.884 m <sup>2</sup>
" 6 22 "	" "	6.768 m <sup>2</sup>
" 7 20 "	" "	5.768 m <sup>2</sup>
" 8 10 "	" "	3.331 m <sup>2</sup>
" 9 13 "	" "	3.955 m <sup>2</sup>
" 10 27 "	" "	9.526 m <sup>2</sup>
TOTAL 155 "	" "	49.300 m <sup>2</sup>
ÁREA DAS RUAS NOVAS.	" "	10.162 m <sup>2</sup>
TOTAL	" "	59.462 m <sup>2</sup>



SECCÃO TRANSVERSAL DAS RUAS NOVAS ESC. 1:100

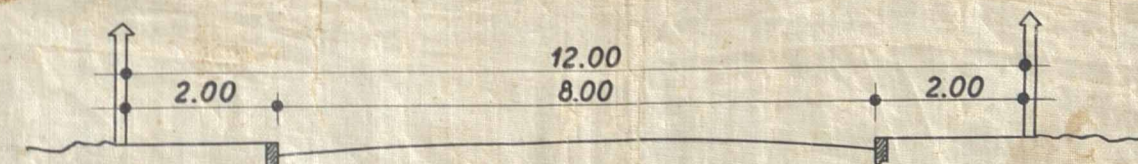

RUA ALVARO CHAVES

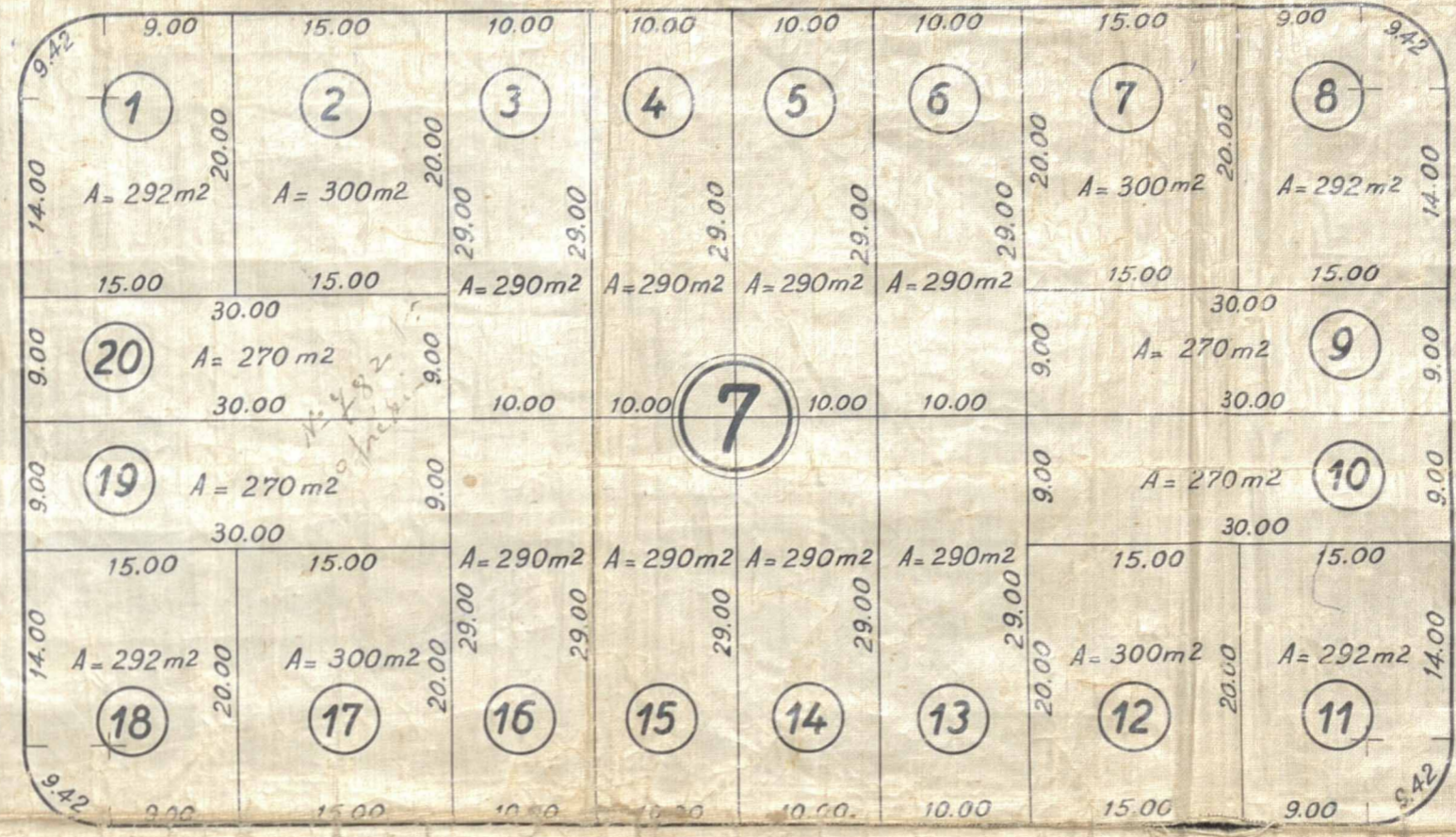
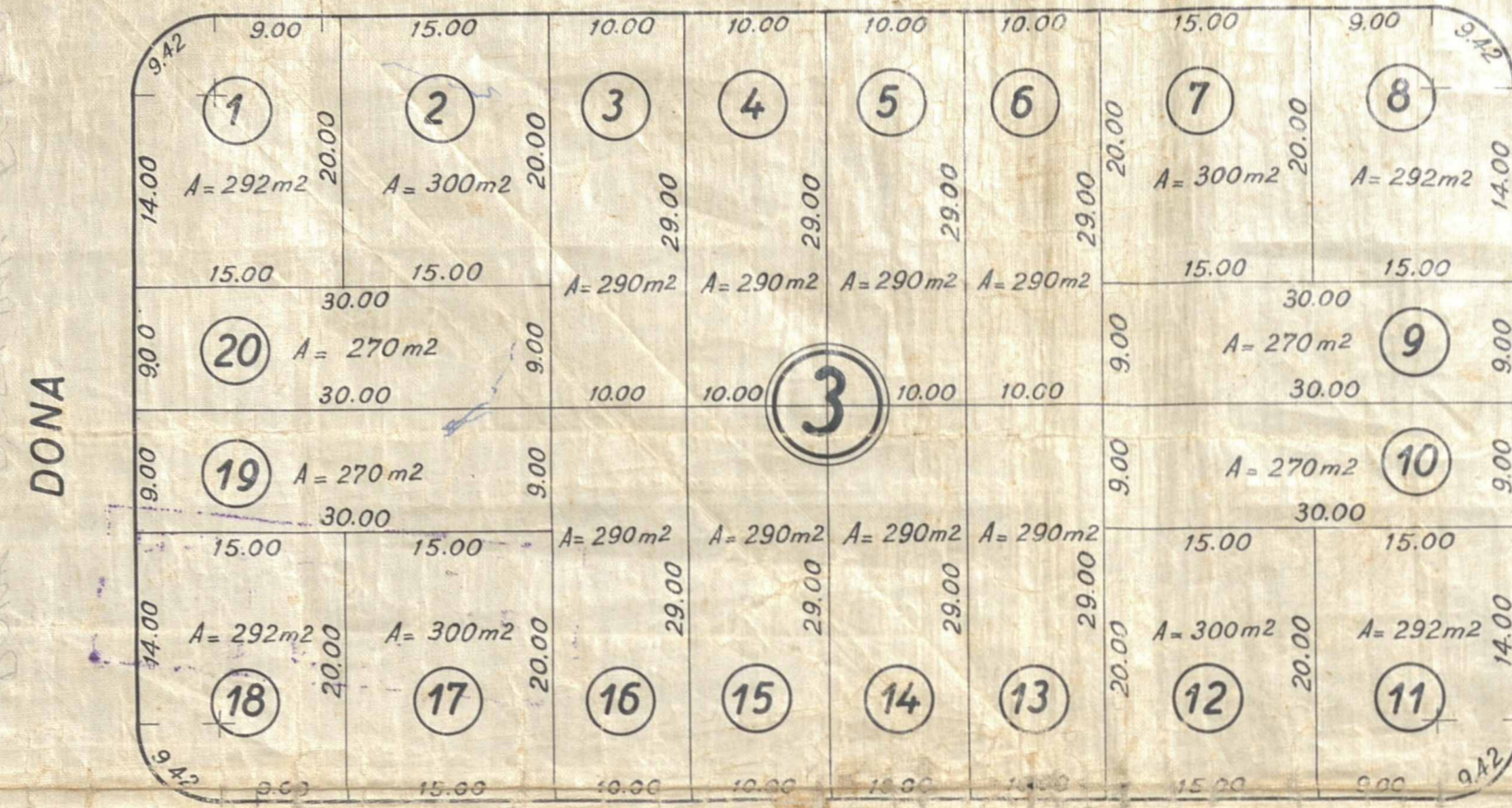

RUA SÃO JANUARIO

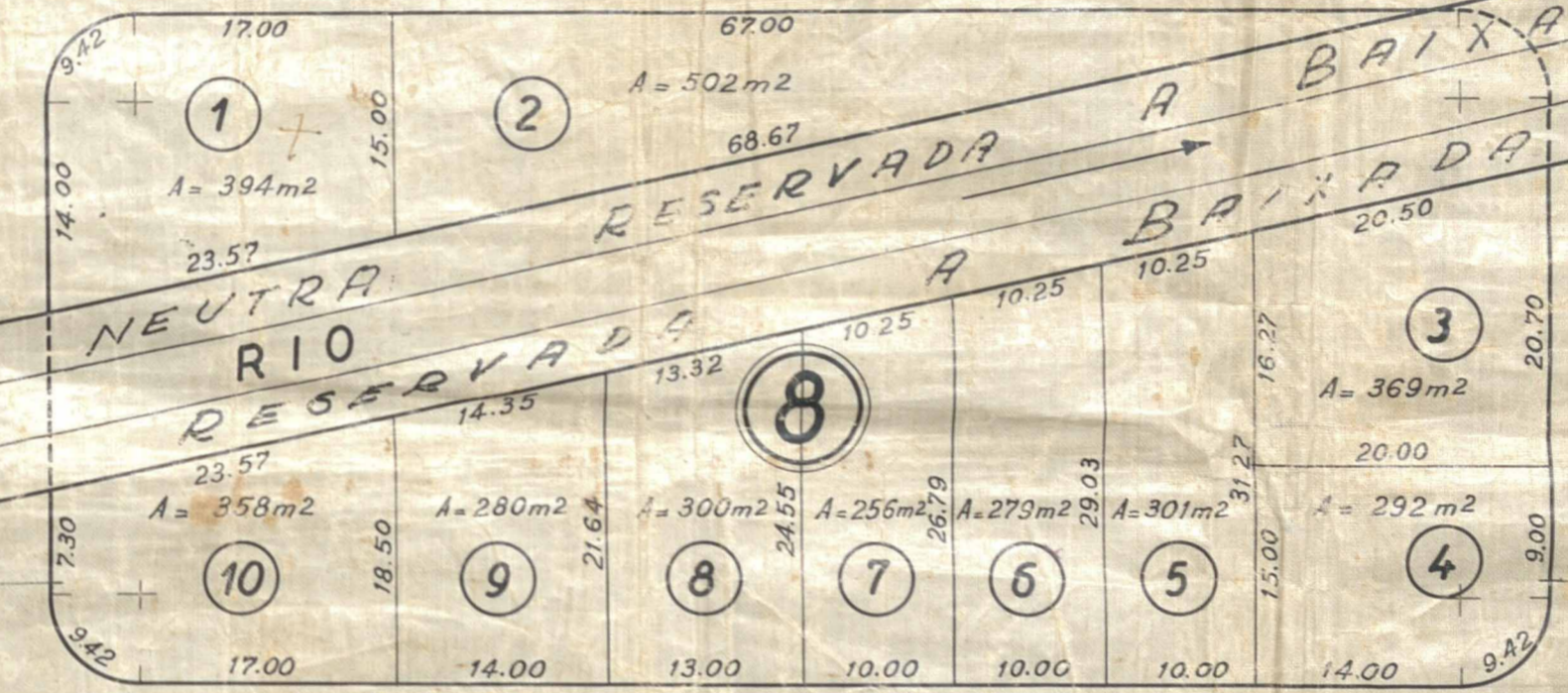
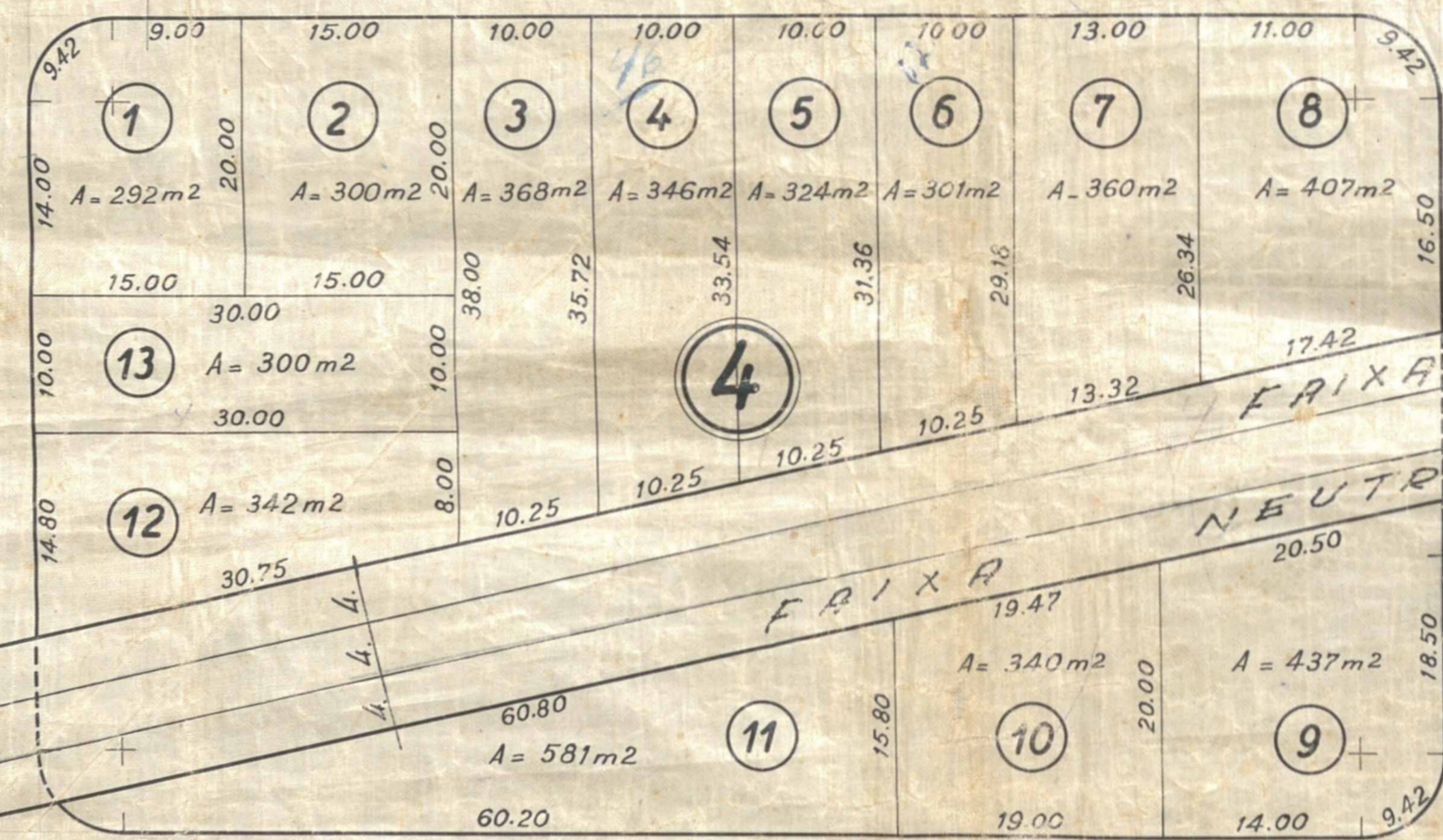

TRAV. TEREZINHA

PRAÇA ANTONIO DOS SANTOS

COMPANHIA MATERIAIS DE CONSTRUÇÃO - BARREIRO -

ANTONIO LAOISLAU - LOTEADO -

N. IGUAÇU

MESQUITA



CHAVES

(ATUAL CANDIDATO LIMA)

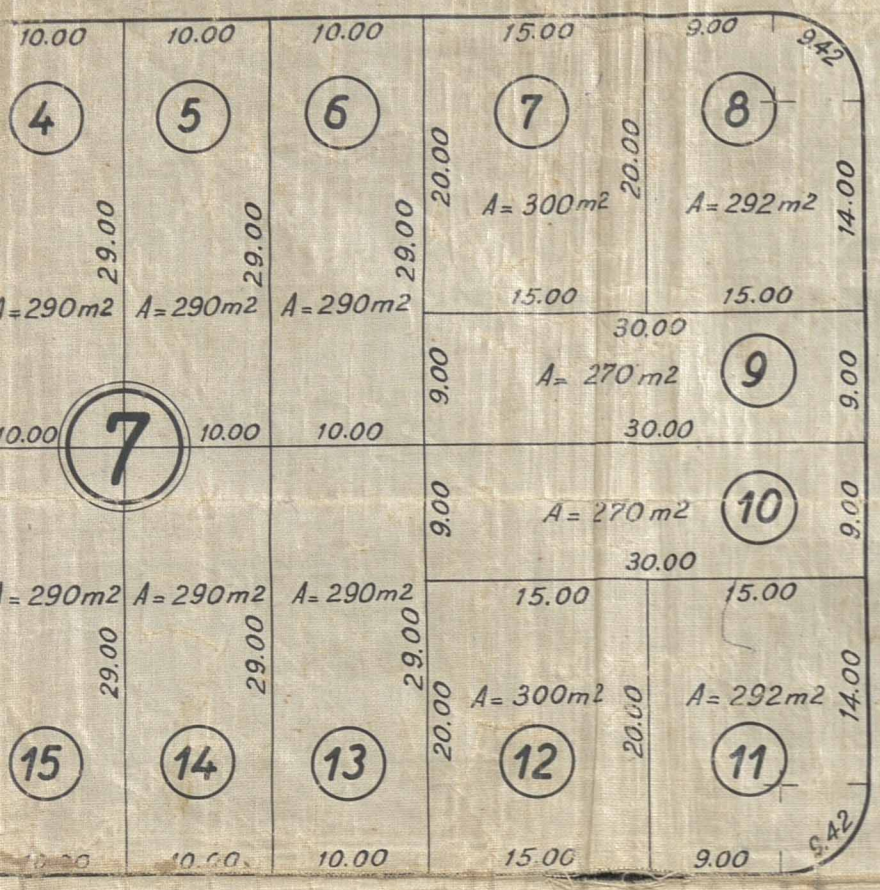

ANTONIO

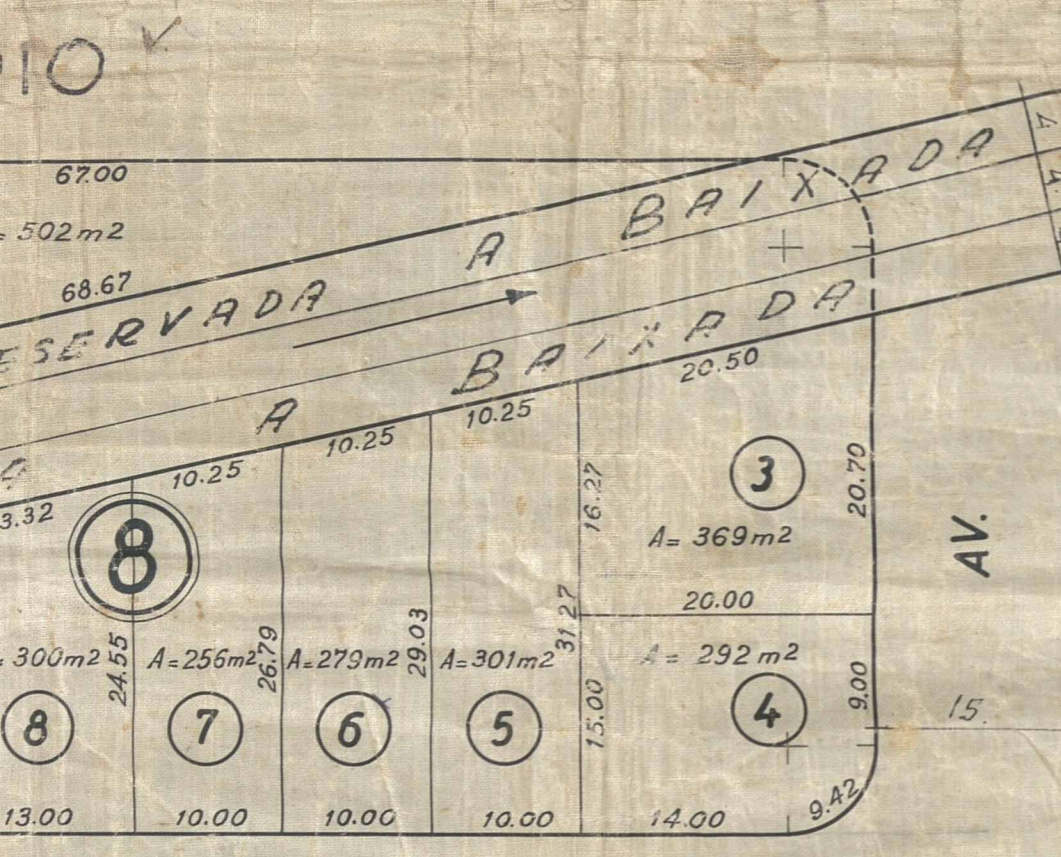
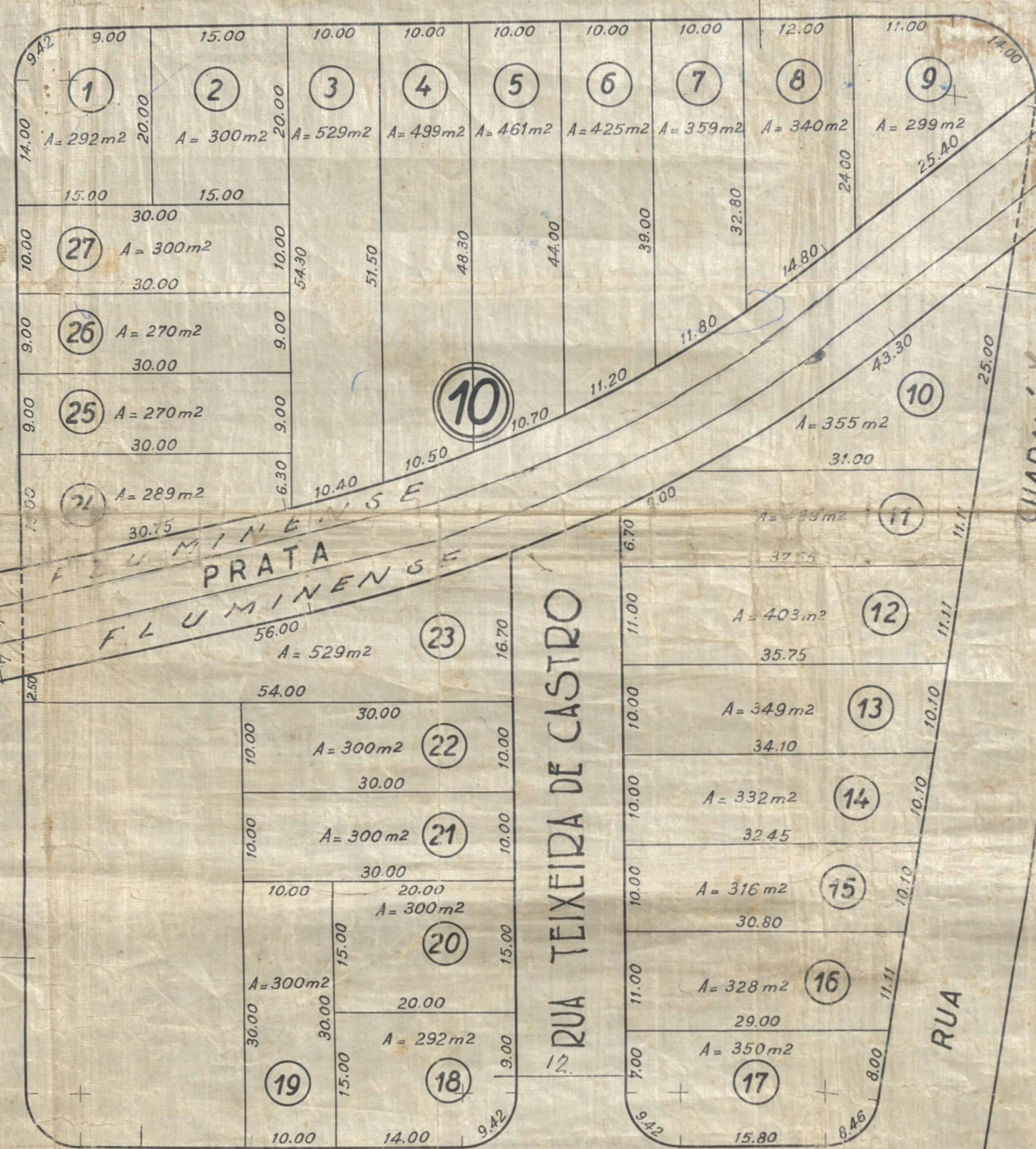

PRAÇA DOS SANTOS

TRAV. TEREZINHA

TRAV. TEREZINHA

AREA EM CAUSA

SODRÉ

QUARANI

JACUTINGA RIO

28 DE JULHO DE 1951



APROVADO sujeitando-se  
 Requerente ao cumprimento das  
 obrigações que assumiu  
 assinar do D. A. G. 12  
 4.6.1.41.24.32  
 Em 7/8/51

19 5 52  
 Cotramento Rural  
 155 lotes  
 9482/5

