

FICHA DE META DADOS – CEDIM 2019/1	
Nome da Pasta	Arquivo de Plantas da Prefeitura da Cidade de Nova Iguaçu
Autor/Instituição	Secretaria Municipal de Infraestrutura- SEMIF/ Subsecretaria de Urbanismo de Nova Iguaçu.
Número de Documentos	2
Quantidade e tipo de documentação	Uma planta de loteamento
Dia/ Mês/Ano	30/01/1953
Série	100/53
Formato	***
Resumo	O acervo contempla tanto plantas residenciais e comerciais, quanto plantas de loteamento na cidade de Nova Iguaçu na primeira metade do século XX. Depositadas junto a Secretaria Municipal de Infraestrutura-SEMIF/Subsecretaria de Urbanismo de Nova Iguaçu, a documentação possui dados como nome do proprietário, logradouro, dimensões do terreno e profissional responsável pela obra. Dentre as plantas já digitalizadas, está o prédio da câmara Municipal, edificada em 1907 sendo posteriormente ocupado pela Prefeitura Municipal até sua demolição em 1964. Loteamento de bairros inteiros como Austin, Vila Anita e Caiçara. A maior parte da documentação



MINISTÉRIO DA EDUCAÇÃO
UNIVERSIDADE FEDERAL RURAL DO RIO DE JANEIRO
INSTITUTO MULTIDISCIPLINAR – CAMPUS NOVA IGUAÇU
CENTRO DE DOCUMENTAÇÃO E IMAGEM



	encontra-se em bom estado mas também pode conter marcas de dobraduras e desgaste pelo manuseio contínuo.
Palavras-Chave	Planta; Nova Iguaçu; Bairro São Judas Thadeu; Companhia Brasileira de Investimentos Imobiliários;
Notas explicativas	***

PREFEITURA MUNICIPAL DE NOVA IGUAÇU

100153



PROCESSO: _____ / _____

REQUERENTE: _____

ASSUNTO: loteamentos São Judas Thadeu

ANDAMENTO DO PROCESSO

DESTINO	DATA	DESTINO	DATA

ANEXO: _____



BAIRRO SÃO JUDAS THADEU

MUNICIPIO DE NOVA IGUAÇU - 3º DISTRITO

PROPRIEDADE

DA

C.I.S.A.R.

Companhia Brasileira de Investimentos Imobiliarios S.ª

AVENIDA RIO BRANCO Nº 173-92-S.902

TELEFONE 42-7877

P. M. N. I.
ARQUIVO DA D. E.
FL. Nº 100/53

PLANTA PARCIAL Nº 1

Escala 1:1.000

0 10 20 30 40 50 60 70 80 90 100 MTS.

DELO PROCESSO 10.869/55
O REFERIDO LOTEAMENTO
PASSOU A PERTENCER
AO SR. ANTONIO BERNARDO VAZ DE CARVALHO

FRVCO. suscitando-se o
Requerente ao cumprimento das
obrigações que assumiu ao
assinhar na D. E. o termo de
15. 14. 1953

30 Jan. 1953
Loteamento Rural
10/53
1/2



ESPECIFICAÇÕES

SOMA DAS ÁREAS DOS LOTES	180.716 M²
" " " DAS RUAS	42.450 "
" " " DA PRACA	5.721 "
ÁREA TOTAL	228.887 M²

ASSINATURAS

○ ENGE RESPONSÁVEL: Alcides Reis

○ PROPRIETÁRIO: Antonio Bernardo Vaz de Carvalho



P. M. N. L.
ARQUIVO DA D. I. E.
PLANTA 100/53

BAIRRO SÃO JUDAS THADEU

MUNICÍPIO DE NOVA IGUAÇU - 3º DISTRITO

PLANTA PARCIAL Nº 3

Escala 1:1.000



PROPRIEDADE DA

COMPANHIA BRASILEIRA DE INVESTIMENTOS IMOBILIÁRIOS S.A.

AVENIDA RIO BRANCO Nº 173-99A - G. 902

TELEFONE 42-7877

DELO PROCESSO 10.863/55
O REFERIDO LOTEAMENTO
PASSOU A PERTENCER
AO SR. ANTONIO BERNARDO VAZ DE CARVALHO

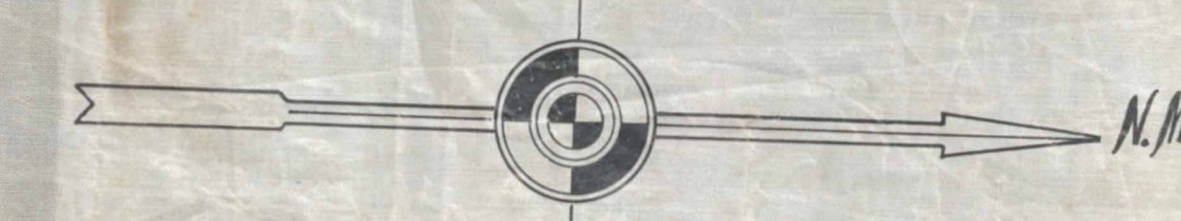

36 Jan 1953
Loteamento Parcel
87/13 e 14
9/14/52



ESPECIFICAÇÕES

SOMA DAS ÁREAS DOS LOTES	598.696,00 M ²
" " " DAS RUAS	118.311,00 "
" " " PRAÇAS	32.841,00 "
" " " DE PROTEÇÃO	10.432,00 "
AREA TOTAL	760.280,00 M²

ASSINATURAS

O PROPRIETÁRIO: *[Signature]*
O ENGE. RESPONSÁVEL: *[Signature]*



P. M. N. L.
ARQUIVO DA D. E.
PLANTA Nº 100/53

BAIRRO SÃO JUDAS THADEU

MUNICÍPIO DE NOVA IGUAÇU - 3º DISTRITO

PLANTA PARCIAL Nº 2

Êscala 1:1.000

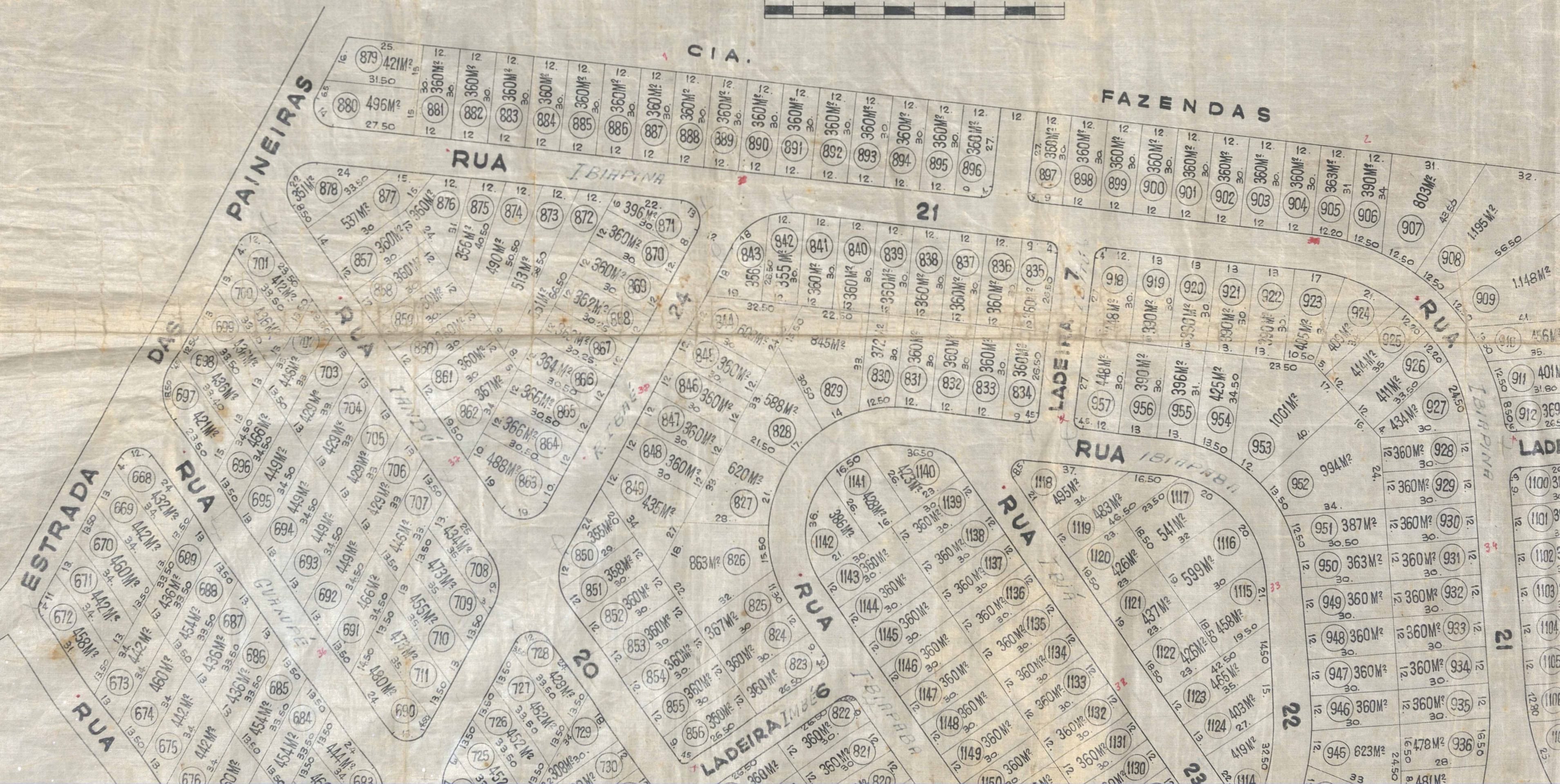
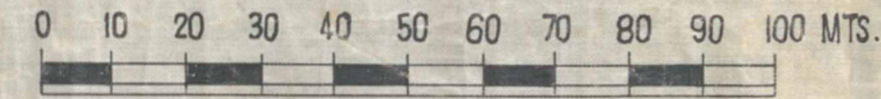

PROPRIEDADE
DA
CI SAR
COMPANHIA BRASILEIRA DE INVESTIMENTOS IMOBILIARIOS S.A.

DELO PROCESSO 10.869/55
O REFERIDO LOTEAMENTO
PASSOU A PERTENCER
AO SR. ANTONIO BERNARDO VAZ
DE CARVALHO

AVENIDA RIO BRANCO Nº 173-9ºA.-G. 902
TELEFONE 42-7877

PROVO, sujeitando-se a
recorrente ao cumprimento das
obrigações que assumiu ao
assinar na D. A. o termo de
146/126

[Handwritten signature]
Prefeito

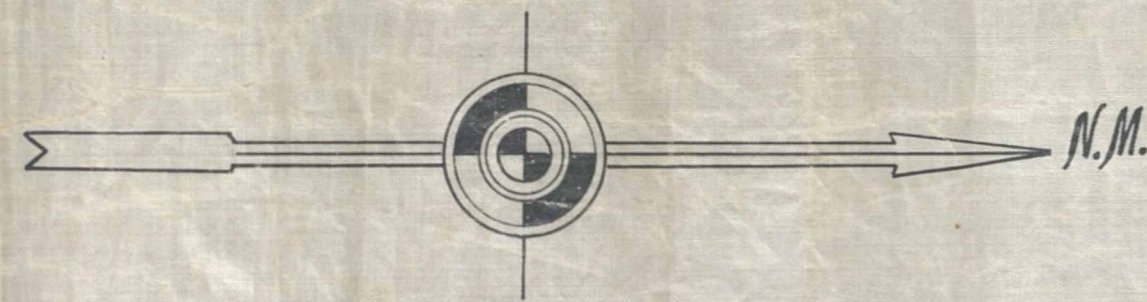

REUNIDAS

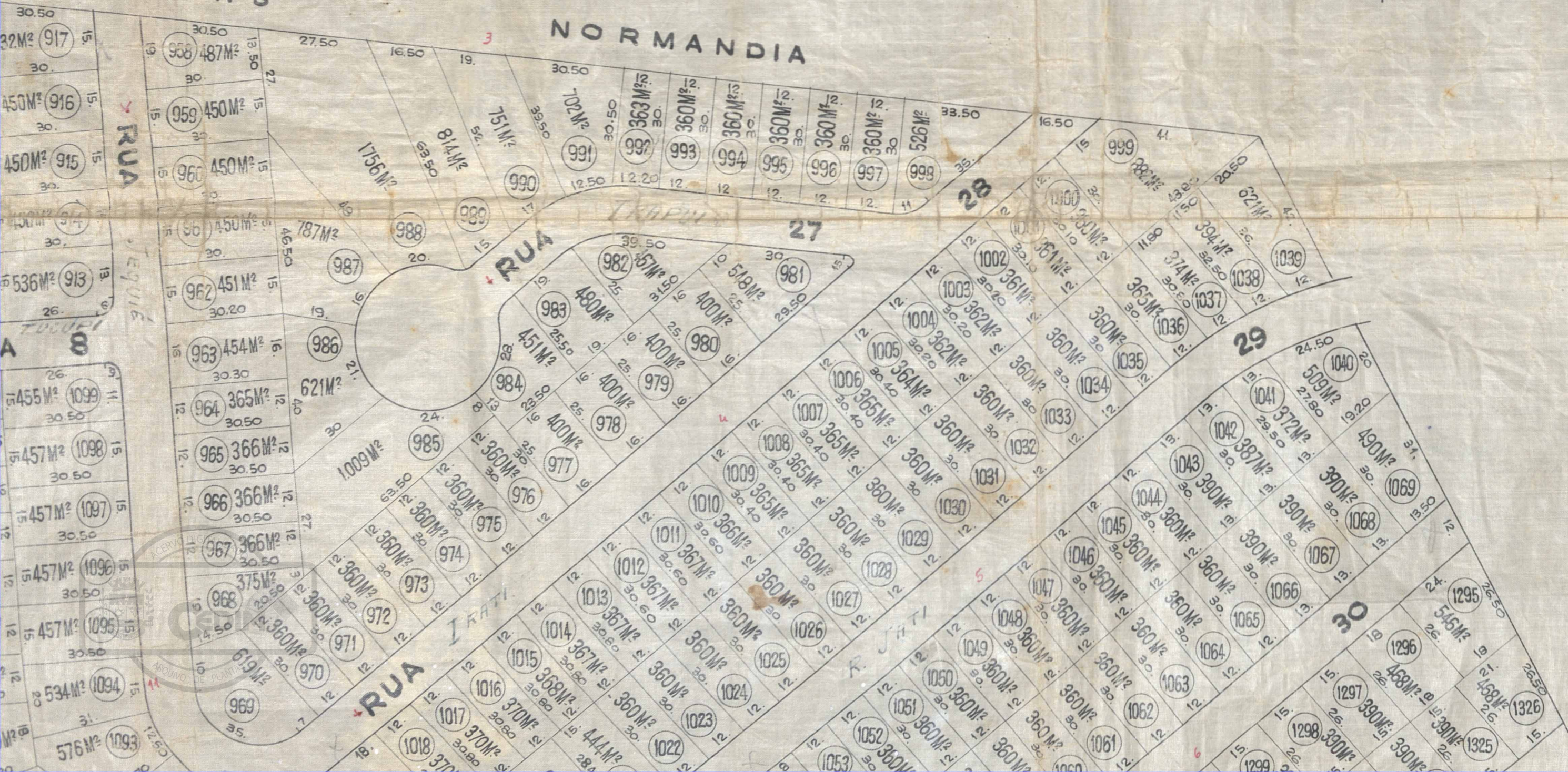

30 Jan: 1953
Loteamento Rural
213 Lotes
911/52



RUA

PLANTA

10

PARCIAL

RUA

19

LADEIRA Nº 6

RUA

22

R. IBIRAPÉ

17

LADEIRA Nº 9

PLANTA

RUA

12

RUA

13

15

10

16

20

23

RU





457 M² (1095)

534 M² (1094)

576 M² (1093)

524 M² (1092)

470 M² (1091)

470 M² (1110)

405 M² (1173)

360 M² (1174)

360 M² (1175)

360 M² (1176)

360 M² (1177)

360 M² (1178)

360 M² (1179)

360 M² (1180)

360 M² (1238)

360 M² (1239)

360 M² (1240)

360 M² (1241)

360 M² (1242)

360 M² (1243)

360 M² (1244)

360 M² (1245)

360 M² (1254)

360 M² (1255)

360 M² (1256)

360 M² (1257)

360 M² (1258)

360 M² (1259)

360 M² (1260)

360 M² (1261)

360 M² (1262)

360 M² (1500)

360 M² (1501)

360 M² (1502)

360 M² (1503)

360 M² (1504)

360 M² (1505)

360 M² (1506)

360 M² (1507)

360 M² (1508)

360 M² (1509)

360 M² (1510)

360 M² (1511)

CIA.

FAZENDAS

REUNIDAS

NORMA DIARIA

1977



ACERVO DIGITALIZADO



CEDIM
CENTRO DE DOCUMENTAÇÃO E IMAGEM
INSTITUTO MULTIDISCIPLINAR - UFRRJ



ARQUIVO DE PLANTAS