

FICHA DE META DADOS – CEDIM 2019/1	
Nome da Pasta	Arquivo de Plantas da Prefeitura da Cidade de Nova Iguaçu
Autor/Instituição	Secretaria Municipal de Infraestrutura- SEMIF/ Subsecretaria de Urbanismo de Nova Iguaçu.
Número de Documentos	2
Quantidade e tipo de documentação	Uma planta de loteamento
Dia/ Mês/Ano	03/02/1953
Série	107/53
Formato	A1
Resumo	O acervo contempla tanto plantas residenciais e comerciais, quanto plantas de loteamento na cidade de Nova Iguaçu na primeira metade do século XX. Depositadas junto a Secretaria Municipal de Infraestrutura-SEMIF/Subsecretaria de Urbanismo de Nova Iguaçu, a documentação possui dados como nome do proprietário, logradouro, dimensões do terreno e profissional responsável pela obra. Dentre as plantas já digitalizadas, está o prédio da câmara Municipal, edificada em 1907 sendo posteriormente ocupado pela Prefeitura Municipal até sua demolição em 1964. Loteamento de bairros inteiros como Austin, Vila Anita e Caiçara. A maior parte da documentação



MINISTÉRIO DA EDUCAÇÃO
UNIVERSIDADE FEDERAL RURAL DO RIO DE JANEIRO
INSTITUTO MULTIDISCIPLINAR – CAMPUS NOVA IGUAÇU
CENTRO DE DOCUMENTAÇÃO E IMAGEM



	encontra-se em bom estado, mas também pode conter marcas de dobraduras e desgaste pelo manuseio contínuo.
Palavras-Chave	Planta; Nova Iguaçu; Estrada Carlos Sampaio; Rua Luiza; Rua Sebastião Tinoco; Austin;
Notas explicativas	Baixo estado de conservação

207/53

PREFEITURA MUNICIPAL DE NOVA IGUAÇU



PROCESSO: _____ / _____

REQUERENTE: Amadeu Ferreira Duarte

ASSUNTO: Rebrotamento

ANDAMENTO DO PROCESSO

DESTINO	DATA	DESTINO	DATA

ANEXO: _____



107/53

Projeto para loteamento de uma area situada a Est. Carlos Sampaio em Autim. 1º distrito-Municipio de Nova Iguaçu- Est. do Rio.

P. M. N. I.
ARQUIVO DA D. A.
PLANTA Nº 107/53



Escala 1:500

ZONA URBANA
DE 1955

Assinatura do proprietario

Julio do Santos Louca L. 7260-58
Assinatura do engenheiro

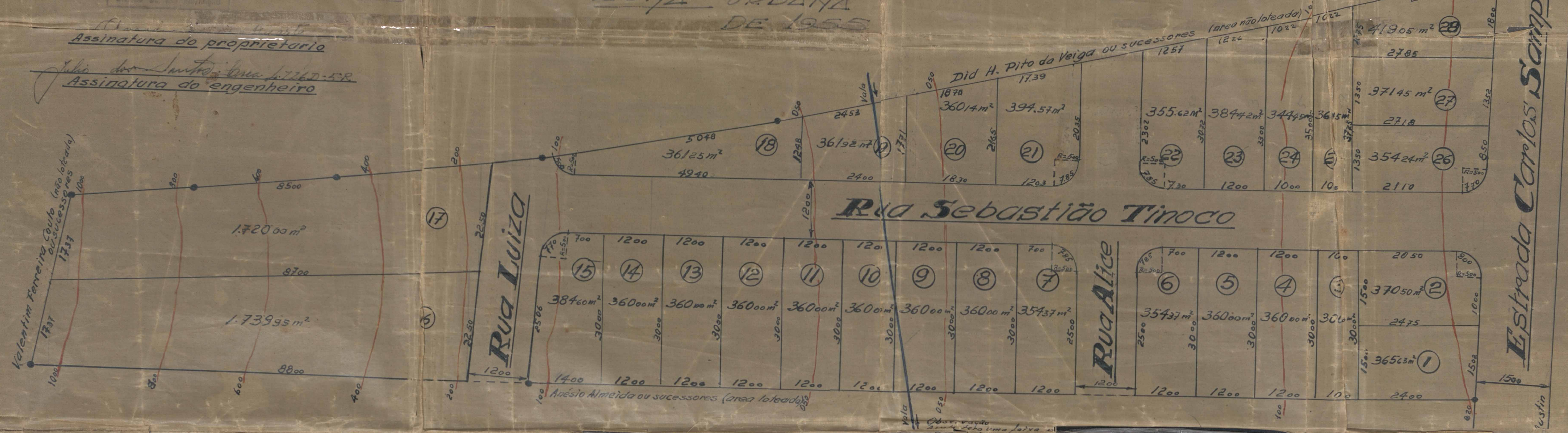

Planta de situação Escala 1:5000

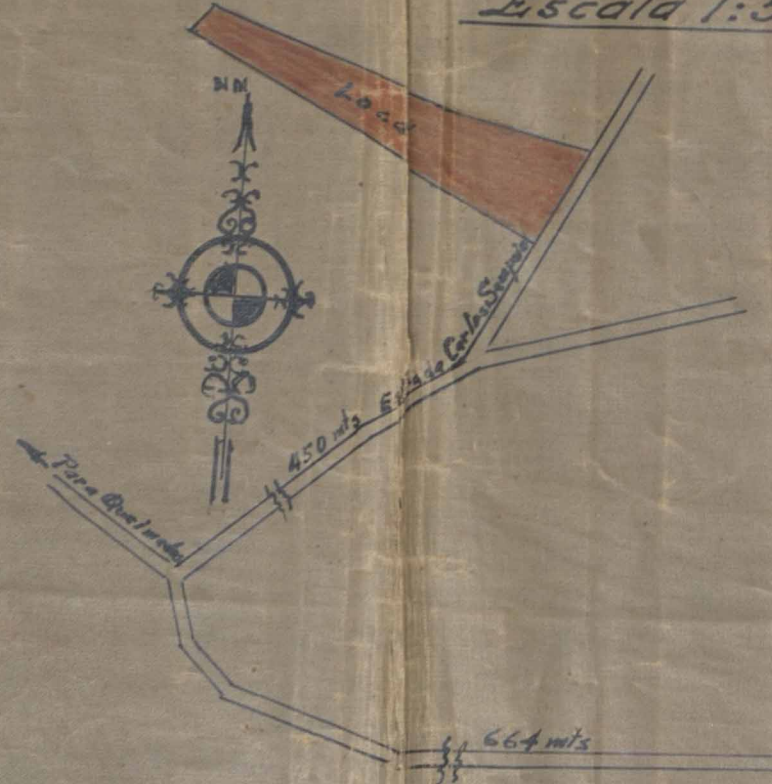

Legenda

- Area dos lotes 12.902,98 m²
- Area das ruas 4.597,02 m²
- Area total 17.500,00 m²
- Numero de lotes 28

APROVA, sujeitando-se e
comprometendo ao cumprimento das
obrigações que assumiu ao
assinar na D. A. nº 1504
em 10.13.53

Prefeito

Perfil transversal das ruas Escala 1:200

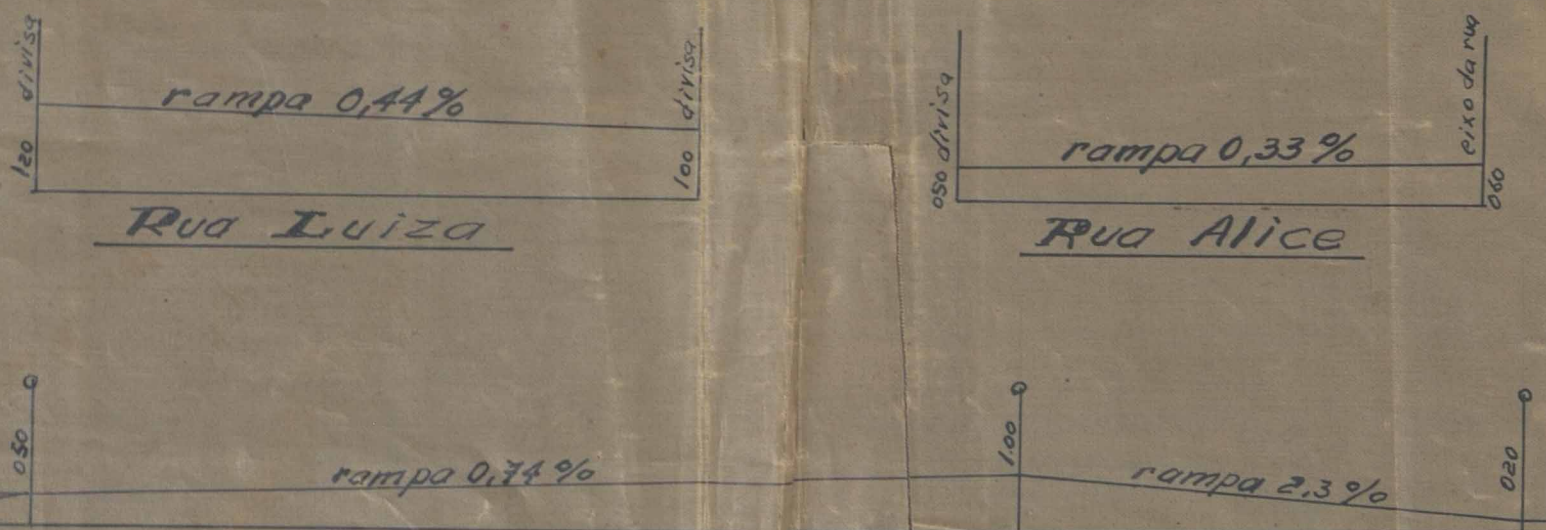

Rua Sebastião Tinoco Perfil longitudinal das ruas Escala - horizontal 1:500 - vertical 1:100

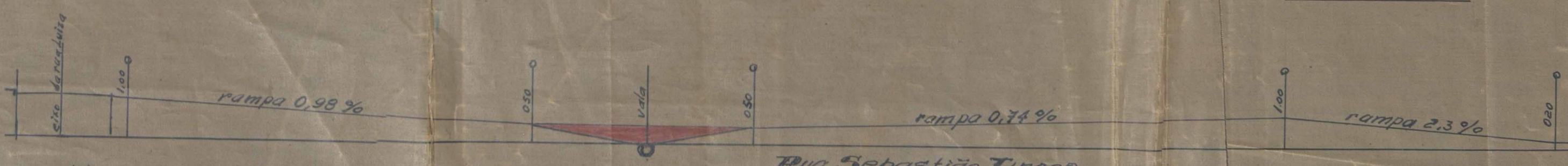

ACERVO DIGITALIZADO



CEDIM
CENTRO DE DOCUMENTAÇÃO E IMAGEM
INSTITUTO MULTIDISCIPLINAR - UFRRJ



ARQUIVO DE PLANTAS