

FICHA DE META DADOS – CEDIM 2020.1	
Nome da Pasta	Arquivo de Plantas da Prefeitura da Cidade de Nova Iguaçu
Autor/Instituição	Secretaria Municipal de Desenvolvimento Urbano - SMDU
Número de Documentos	1
Quantidade e tipo de documentação	Uma planta de loteamento
Dia/ Mês/Ano	23/02/1968
Série	76/65
Formato	Personalizado
Resumo	O acervo contempla tanto plantas residenciais e comerciais, quanto plantas de loteamento na cidade de Nova Iguaçu na primeira metade do século XX. Depositadas junto a Secretaria Municipal de Infraestrutura-SEMIF/Subsecretaria de Urbanismo de Nova Iguaçu, a documentação possui dados como nome do proprietário, logradouro, dimensões do terreno e profissional responsável pela obra. Dentre as plantas já digitalizadas, está o prédio da câmara Municipal, edificada em 1907 sendo posteriormente ocupado pela Prefeitura Municipal até sua demolição em 1964. Loteamento de bairros inteiros como Austin, Vila Anita e Caiçara. A maior parte da documentação



MINISTÉRIO DA EDUCAÇÃO
UNIVERSIDADE FEDERAL RURAL DO RIO DE JANEIRO
INSTITUTO MULTIDISCIPLINAR – CAMPUS NOVA IGUAÇU
CENTRO DE DOCUMENTAÇÃO E IMAGEM



	encontra-se em bom estado, mas também pode conter marcas de dobraduras e desgaste pelo manuseio contínuo.
Palavras-Chave	Planta; Nova Iguaçu; Jardim Boa Esperança;
Notas explicativas	***

6 / Copia

P. M. N. I. G.
ARQUIVO DA
PLANTA Nº 76/65

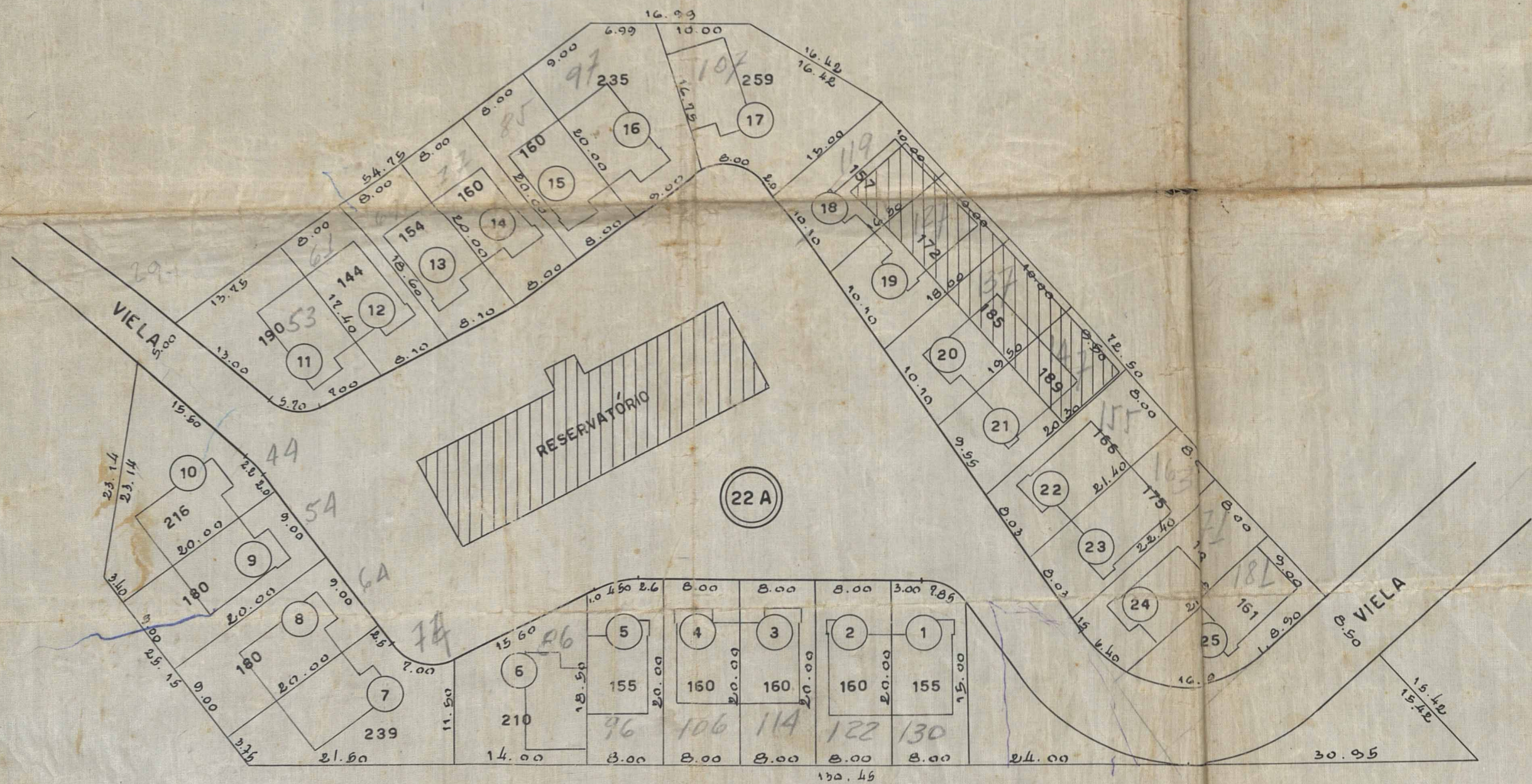

PLANTA 1 : 500

PROJETO DE LOTEAMENTO PARA CONSTRUÇÃO DE CONJUNTO RESIDENCIAL
A SER CONSTRUIDA NA ÁREA RESERVADA DA QUADRA 22, JARDIM
BÔA ESPERANÇA, NOVA IGUAÇU.

APROVO
Nova Iguaçu

ÁREA DOS LOTES	4.502,00m ²
CIRCULAÇÃO	3.368,70m ²
TOTAL	7.870,70m ²

PROPRIETÁRIO: P.P. Marmozzi

ENGENHEIRO: Antonio Pacheco de Meideiros

ANTONIO PACHECO DE MEDEIROS
Arquiteto CREA 10741-D 5ª R

Prefeitura Municipal de Nova Iguaçu
DIVISÃO DE VIAÇÃO E OBRAS
PLANO DE REMODELAÇÃO
Aprovado em 23 de Fevereiro de 1961
Recebido em
Valor 25 mil
2079/65
Mário Reda



ACERVO DIGITALIZADO



CEDIM
CENTRO DE DOCUMENTAÇÃO E IMAGEM
INSTITUTO MULTIDISCIPLINAR - UFRRJ



ARQUIVO DE PLANTAS