

FICHA DE META DADOS – CEDIM 2020.1	
Nome da Pasta	Arquivo de Plantas da Prefeitura da Cidade de Nova Iguaçu
Autor/Instituição	Secretaria Municipal de Desenvolvimento Urbano - SMDU
Número de Documentos	2
Quantidade e tipo de documentação	Uma planta
Dia/ Mês/Ano	13/09/1926
Série	115/52
Formato	***
Resumo	O acervo contempla tanto plantas residenciais e comerciais, quanto plantas de loteamento na cidade de Nova Iguaçu na primeira metade do século XX. Depositadas junto a Secretaria Municipal de Infraestrutura-SEMIF/Subsecretaria de Urbanismo de Nova Iguaçu, a documentação possui dados como nome do proprietário, logradouro, dimensões do terreno e profissional responsável pela obra. Dentre as plantas já digitalizadas, está o prédio da câmara Municipal, edificada em 1907 sendo posteriormente ocupado pela Prefeitura Municipal até sua demolição em 1964. Loteamento de bairros inteiros como Austin, Vila Anita e Caiçara. A maior parte da documentação



MINISTÉRIO DA EDUCAÇÃO
UNIVERSIDADE FEDERAL RURAL DO RIO DE JANEIRO
INSTITUTO MULTIDISCIPLINAR – CAMPUS NOVA IGUAÇU
CENTRO DE DOCUMENTAÇÃO E IMAGEM



	encontra-se em bom estado, mas também pode conter marcas de dobraduras e desgaste pelo manuseio contínuo.
Palavras-Chave	Planta; Nova Iguaçu; Bairro Califórnia;
Notas explicativas	***

CALLIFORNIYA



proc-11-291-56-
aprov. 11.10.56.
Renato Lemes Monteiro

Rua. Nossa Senhora de
Fatima - Rep. Oscar Soares
PAL 31/84 Caldeirinhas
Rep. 05/50366-83. D. C. 2
des. lots 12, 13, 14, 15 D. C. 2
Area 5080,00m²



CONSTRUTORA MUCURIBE LTDA.

215/54

PROJETO DE CASA TIPO

CTBA

ÁREA DE CONSTRUÇÃO = 47.70 M

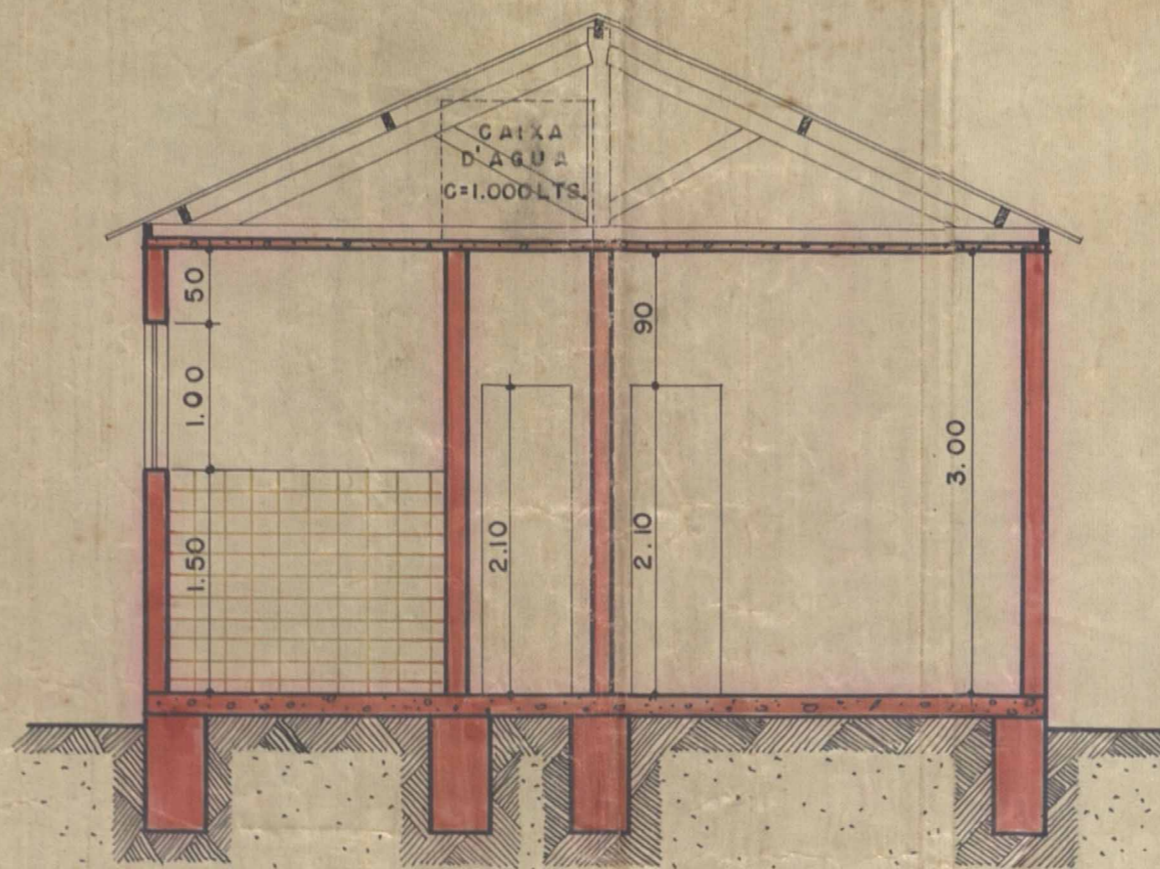

CORTE A - B

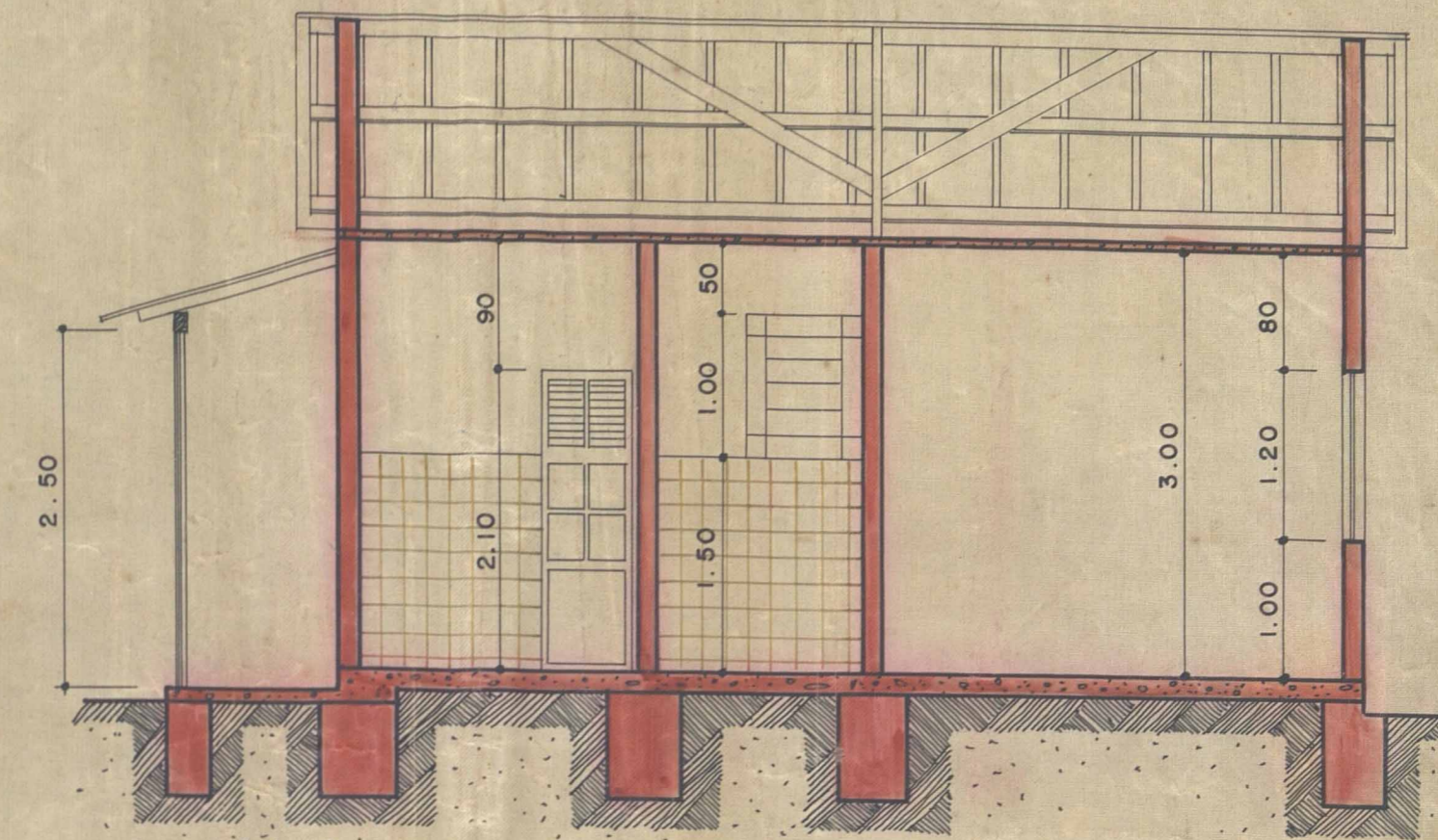

CORTE C - D

ESCALA 1:50

O PROPRIETÁRIO

Dezete Luis de Azevedo

O ENGENHEIRO RESPONSÁVEL PELA EXECUÇÃO DA OBRA

Jose Nobrega de Almeida
Ob. de Projeto
No 5077/57 (174.57) o Eng. J. Nobrega de Almeida
pediu baixa, de sua responsabilidade
das obras, neste Município.
- Em 26.4.57 -

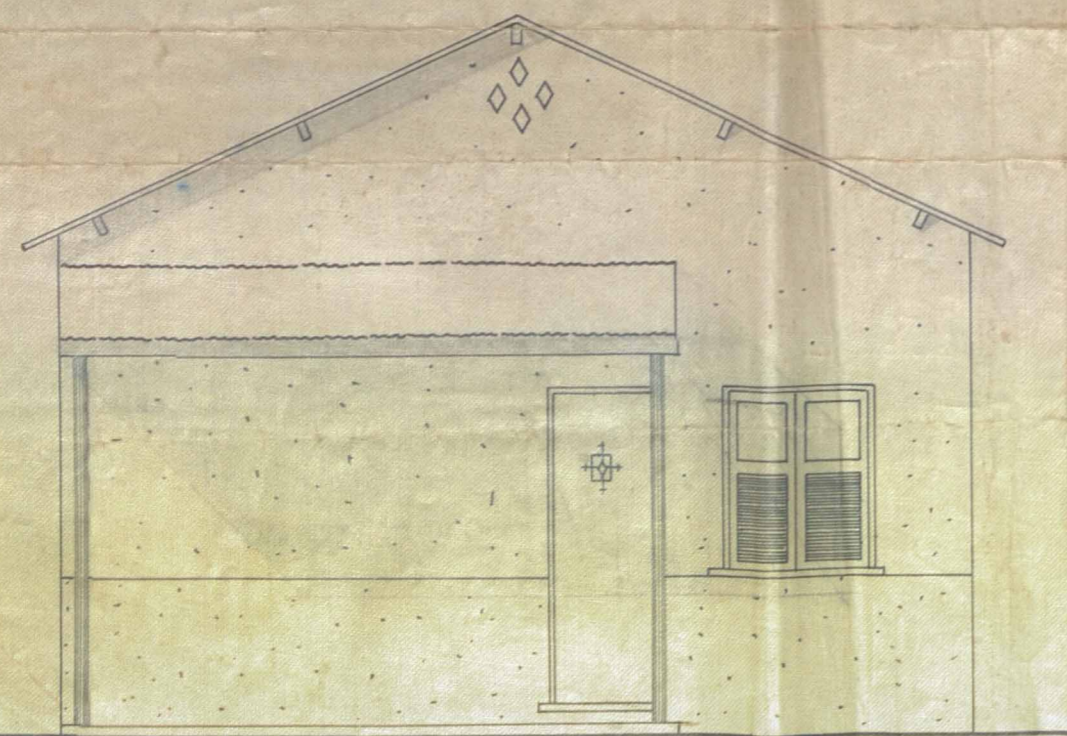

FACHADA
ESCALA 1:50

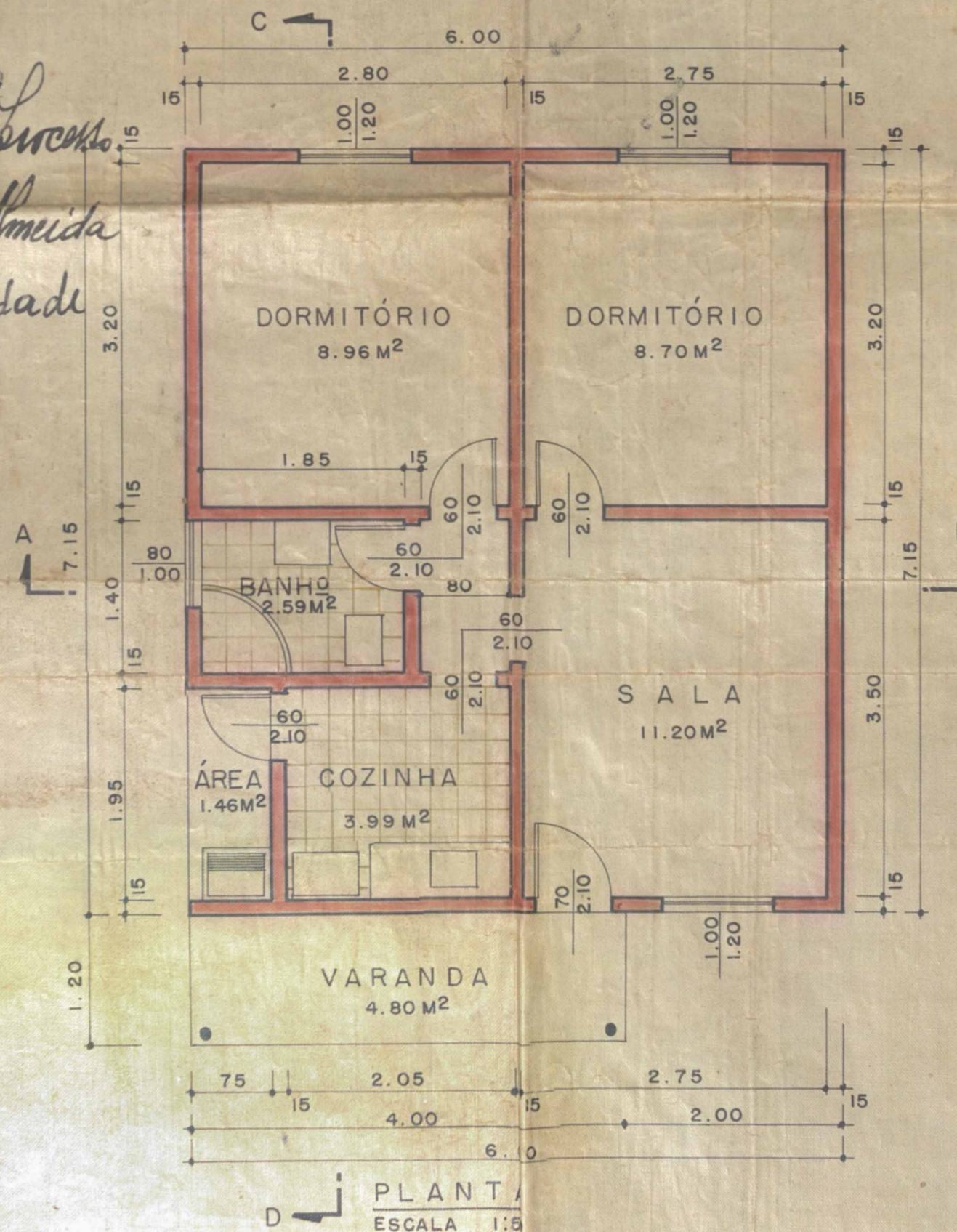

PLANTA
ESCALA 1:50

Padrão
13 de Abril de 57
Humo Projeto de
Construção
11242/56

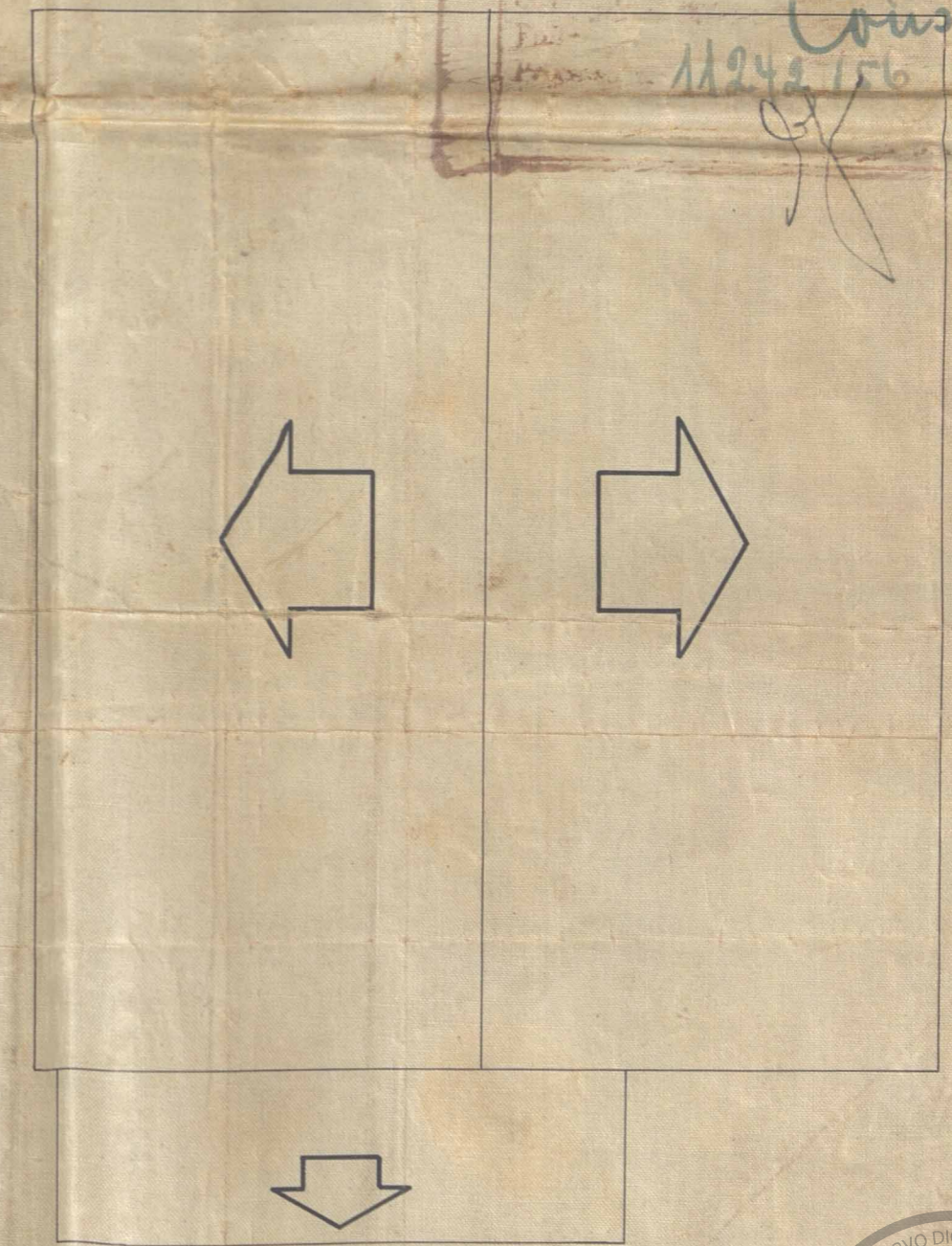

PLANTA DO TELHADO
ESCALA 1:50



ACERVO DIGITALIZADO



CEDIM
CENTRO DE DOCUMENTAÇÃO E IMAGEM
INSTITUTO MULTIDISCIPLINAR - UFRRJ



ARQUIVO DE PLANTAS