

FICHA DE META DADOS – CEDIM 2020.1	
Nome da Pasta	Arquivo de Plantas da Prefeitura da Cidade de Nova Iguaçu
Autor/Instituição	Secretaria Municipal de Desenvolvimento Urbano - SMDU
Número de Documentos	2
Quantidade e tipo de documentação	Uma planta
Dia/ Mês/Ano	22/08/1949
Série	115/52
Formato	***
Resumo	O acervo contempla tanto plantas residenciais e comerciais, quanto plantas de loteamento na cidade de Nova Iguaçu na primeira metade do século XX. Depositadas junto a Secretaria Municipal de Infraestrutura-SEMIF/Subsecretaria de Urbanismo de Nova Iguaçu, a documentação possui dados como nome do proprietário, logradouro, dimensões do terreno e profissional responsável pela obra. Dentre as plantas já digitalizadas, está o prédio da câmara Municipal, edificada em 1907 sendo posteriormente ocupado pela Prefeitura Municipal até sua demolição em 1964. Loteamento de bairros inteiros como Austin, Vila Anita e Caiçara. A maior parte da documentação



MINISTÉRIO DA EDUCAÇÃO
UNIVERSIDADE FEDERAL RURAL DO RIO DE JANEIRO
INSTITUTO MULTIDISCIPLINAR – CAMPUS NOVA IGUAÇU
CENTRO DE DOCUMENTAÇÃO E IMAGEM



	encontra-se em bom estado, mas também pode conter marcas de dobraduras e desgaste pelo manuseio contínuo.
Palavras-Chave	Planta; Nova Iguaçu; Bairro Califórnia;
Notas explicativas	***

CALLIFCJRNIA



proc-11-291-56-
aprov. 11.10.56.
Renato Lemes Monteiro

Rua. Nossa Senhora de
Fatima - Rep. Oscar Soares
PAL 31/84 Caldeirinhas
Rep. 05/50366-83. D. C. 2
des lots 12, 13, 14, 15 D. C. 2
Area 5080,00m²



6A

REFORMA DO PROJETO DE LOTEAMENTO
APROVADO PARA OS TERRENOS SITUADOS
EM NOVA IGUAÇU - ESTADO DO RIO DE JANEIRO.
DENOMINADO

"BAIRRO CALIFORNIA" (Proprietário: Anibal Pinto de Paiva)

TOTAL DE LOTES 87 UNID.
ÁREA DOS LOTES 19.201,20
ÁREA DA P.M.N.I. 1.800,00
ÁREA DA PRAÇA 3.545,00
ÁREA DAS RUAS 7.771,80
TOTAL 32.318,00 m²

ESCALA 1:500

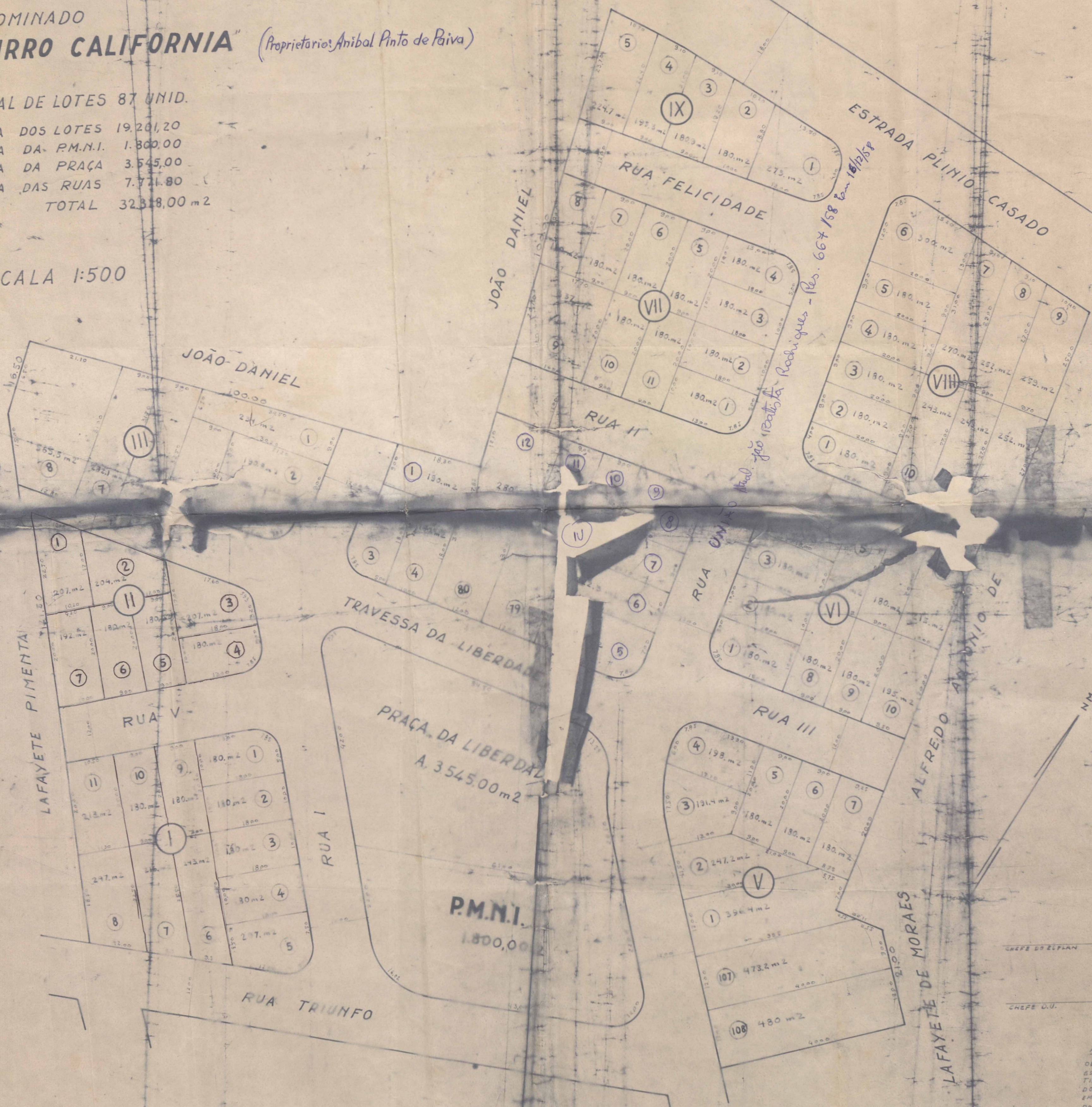

Res. 667/58 em 10/10/58
João Realista Rodrigues

CHEFE DE PLAN
CHEFE D.U.
ARQUIVO DE PLAN
OBS:
ESTE DESENHO FOI
TIRADO DE UMA COPIA
DO PROJETO APROVADO
EM 22/8/49
PROCESSO 5895/49

Processo: 5895/49
Aprovado em
22/08/49



ACERVO DIGITALIZADO



CEDIM
CENTRO DE DOCUMENTAÇÃO E IMAGEM
INSTITUTO MULTIDISCIPLINAR - UFRRJ



ARQUIVO DE PLANTAS