

<b>FICHA DE META DADOS – CEDIM 2020.1</b>	
<b>Nome da Pasta</b>	Arquivo de Plantas da Prefeitura da Cidade de Nova Iguaçu
<b>Autor/Instituição</b>	Secretaria Municipal de Desenvolvimento Urbano - SMDU
<b>Número de Documentos</b>	2
<b>Quantidade e tipo de documentação</b>	Uma planta
<b>Dia/ Mês/Ano</b>	24/04/1946
<b>Série</b>	115/52
<b>Formato</b>	***
<b>Resumo</b>	<p>O acervo contempla tanto plantas residenciais e comerciais, quanto plantas de loteamento na cidade de Nova Iguaçu na primeira metade do século XX. Depositadas junto a Secretaria Municipal de Infraestrutura-SEMIF/Subsecretaria de Urbanismo de Nova Iguaçu, a documentação possui dados como nome do proprietário, logradouro, dimensões do terreno e profissional responsável pela obra. Dentre as plantas já digitalizadas, está o prédio da câmara Municipal, edificada em 1907 sendo posteriormente ocupado pela Prefeitura Municipal até sua demolição em 1964. Loteamento de bairros inteiros como Austin, Vila Anita e Caiçara. A maior parte da documentação</p>



MINISTÉRIO DA EDUCAÇÃO  
UNIVERSIDADE FEDERAL RURAL DO RIO DE JANEIRO  
INSTITUTO MULTIDISCIPLINAR – CAMPUS NOVA IGUAÇU  
CENTRO DE DOCUMENTAÇÃO E IMAGEM



	encontra-se em bom estado, mas também pode conter marcas de dobraduras e desgaste pelo manuseio contínuo.
<b>Palavras-Chave</b>	Planta; Nova Iguaçu; Bairro Califórnia;
<b>Notas explicativas</b>	***



CALLIFORNIYA





proc-11-291-56-  
aprov. 11.10.56.  
Renato Lemes Monteiro

Rua. Nossa Senhora de  
Fatima - Rep. Oscar Soares  
PAL 31/84 Calafornia  
Rep. 05/50366-83. D. C. 2  
des. lots 12, 13, 14, 15 D. C. 2  
Area 5080,00m<sup>2</sup>





PROJETO DE CASA TIPO A SER CONSTRUIDA NOS LOTES N<sup>os</sup> 2,3,4,6,13,14,15,19,21,24,27,29,30,31,32,33,35,36,37,38,40,41,42,43,44,45,46,48,50 E 52, SITOS NO BAIRRO "CALIFORNIA", EM NOVA IGUAÇU

ESCALA-1:50

Jacuires Luis Ferreira Paes  
Eng Civil CREA 4018-D

O autor do projeto é responsável pela execução das obras

*Dezete Soares de Azevedo*  
O proprietário

Município de Nova Iguaçu  
DIVISÃO DE ENGENHARIA

PROJETO DE ENGENHARIA  
PLANO DE REMODELAÇÃO  
em 24/04/46  
335  
327/1/46  
Sociedade de Engenharia Civil S.A. 2/4/50, etc.  
S. Albuquerque

APROVO  
Prefeito

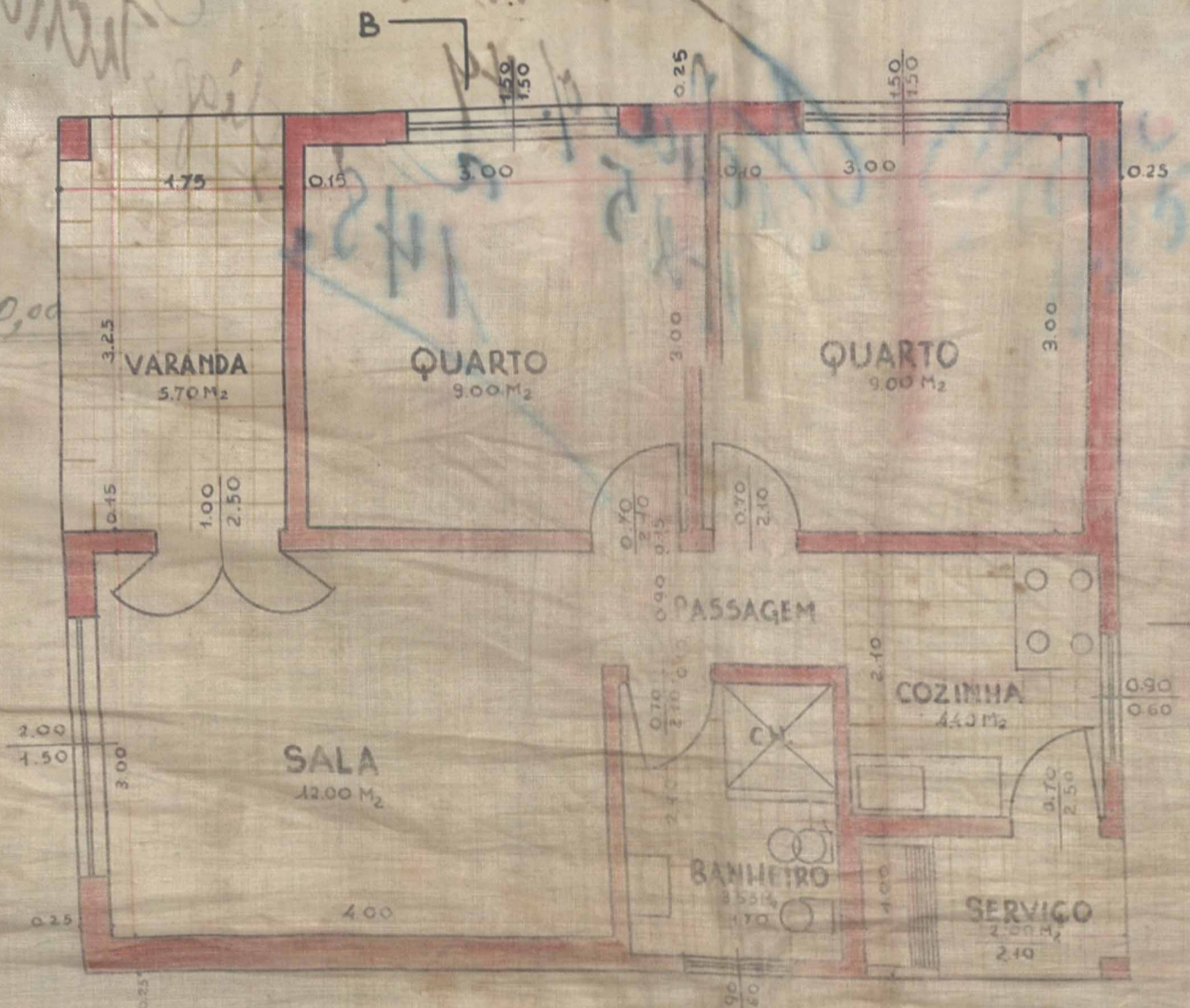

PLANTA BAIXA



TELHADO

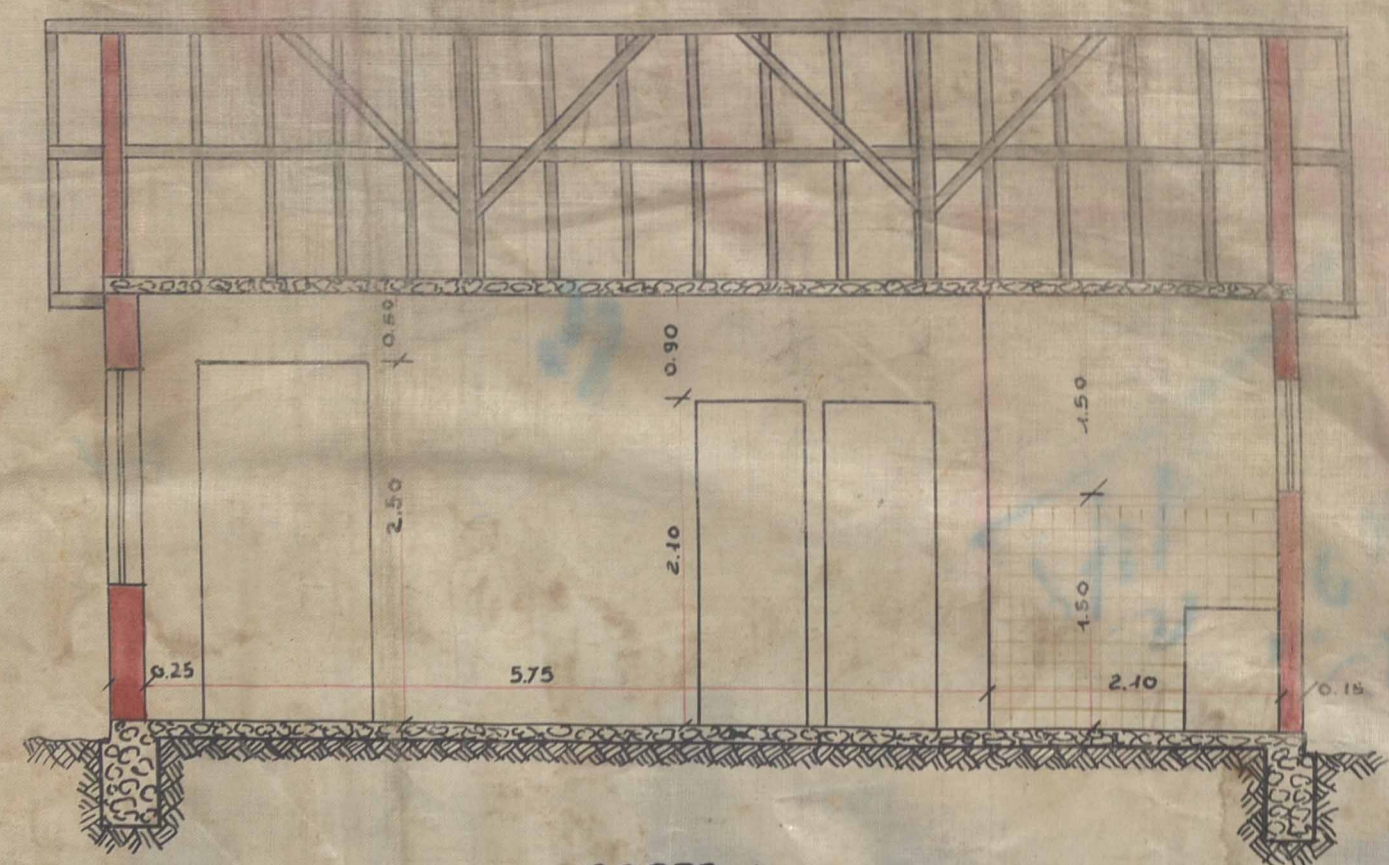

CORTE A-A

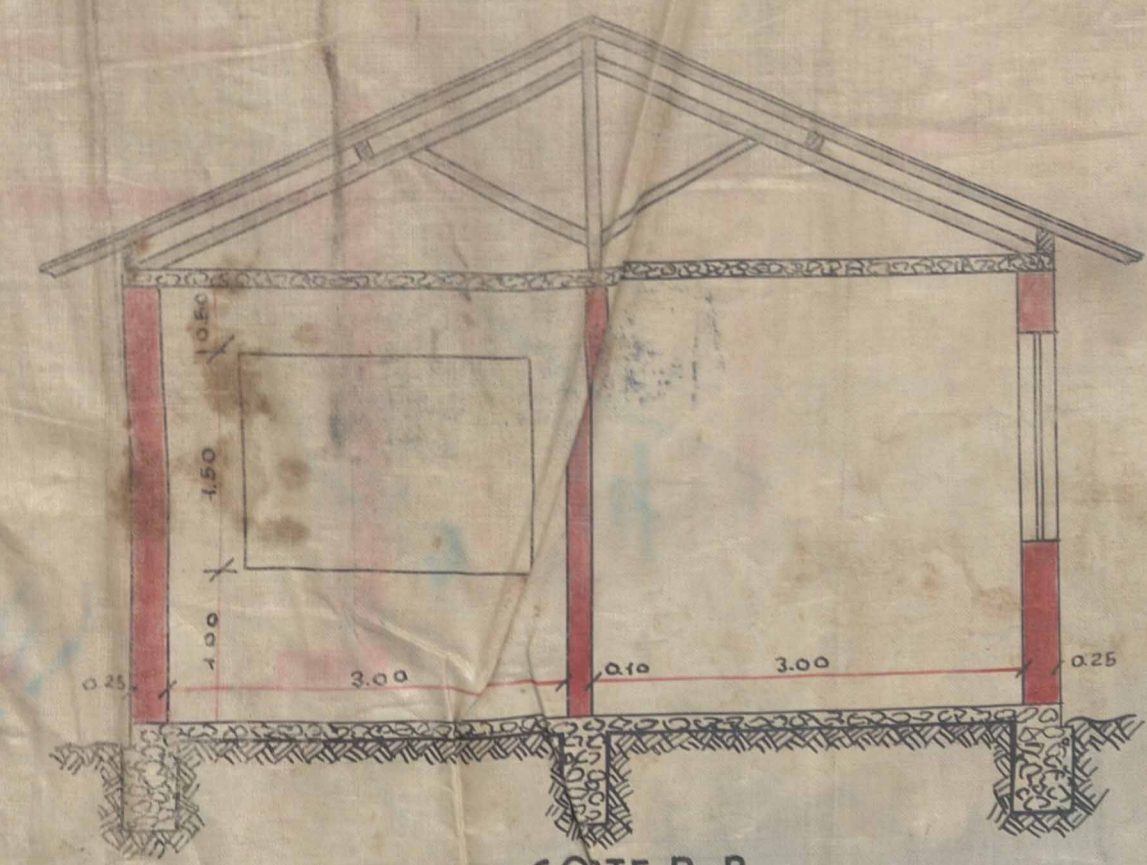

CORTE B-B





ACERVO DIGITALIZADO



**CEDIM**  
CENTRO DE DOCUMENTAÇÃO E IMAGEM  
INSTITUTO MULTIDISCIPLINAR - UFRRJ



ARQUIVO DE PLANTAS