

FICHA DE META DADOS – CEDIM 2019/2	
Nome da Pasta	Arquivo de Plantas da Prefeitura da Cidade de Nova Iguaçu
Autor/Instituição	Secretaria Municipal de Desenvolvimento Urbano - SMDU
Número de Documentos	1
Quantidade e tipo de documentação	Uma planta de modificação
Dia/ Mês/Ano	06/08/1980
Série	***
Formato	A2
Resumo	O acervo contempla tanto plantas residenciais e comerciais, quanto plantas de loteamento na cidade de Nova Iguaçu na primeira metade do século XX. Depositadas junto a Secretaria Municipal de Infraestrutura-SEMIF/Subsecretaria de Urbanismo de Nova Iguaçu, a documentação possui dados como nome do proprietário, logradouro, dimensões do terreno e profissional responsável pela obra. Dentre as plantas já digitalizadas, está o prédio da câmara Municipal, edificada em 1907 sendo posteriormente ocupado pela Prefeitura Municipal até sua demolição em 1964. Loteamento de bairros inteiros como Austin, Vila Anita e Caiçara. A maior parte da documentação



MINISTÉRIO DA EDUCAÇÃO
UNIVERSIDADE FEDERAL RURAL DO RIO DE JANEIRO
INSTITUTO MULTIDISCIPLINAR – CAMPUS NOVA IGUAÇU
CENTRO DE DOCUMENTAÇÃO E IMAGEM



	encontra-se em bom estado, mas também pode conter marcas de dobraduras e desgaste pelo manuseio contínuo.
Palavras-Chave	Planta; Nova Iguaçu; Rua Ministro Lafaiete de Andrade;
Notas explicativas	***

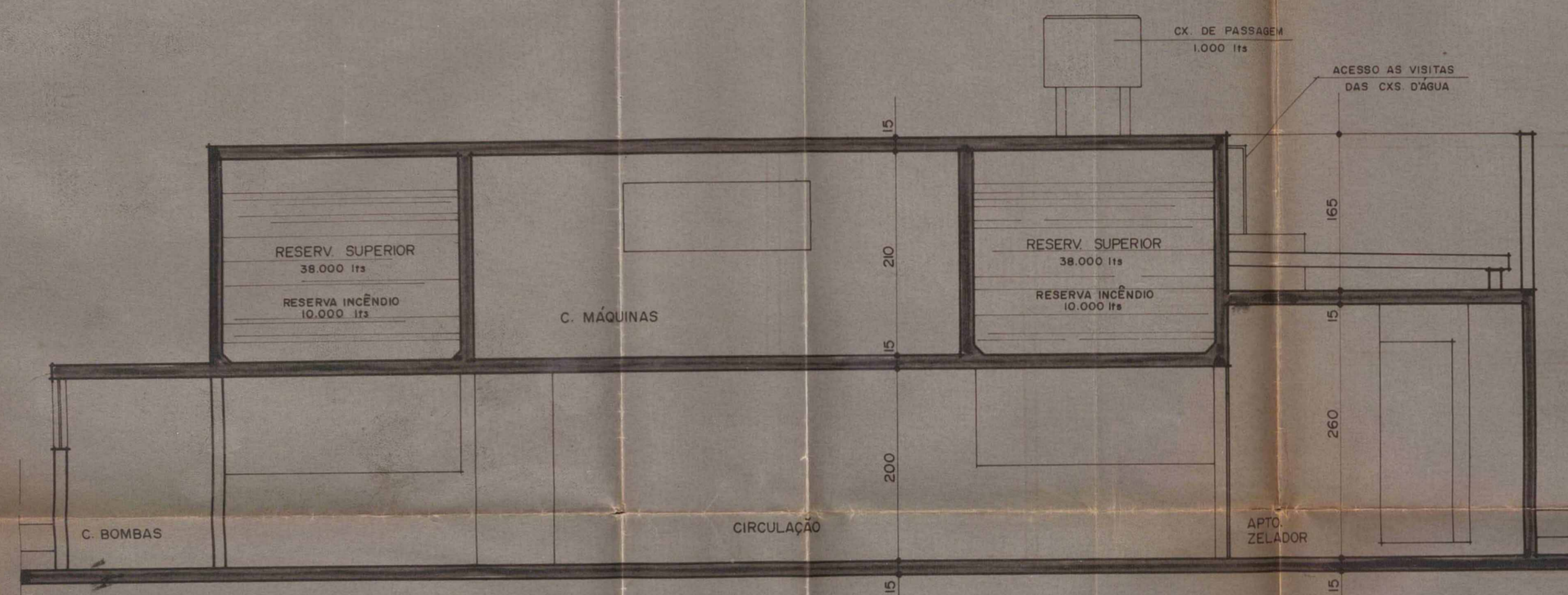

2 CORTE B-B
ESC. 1/50

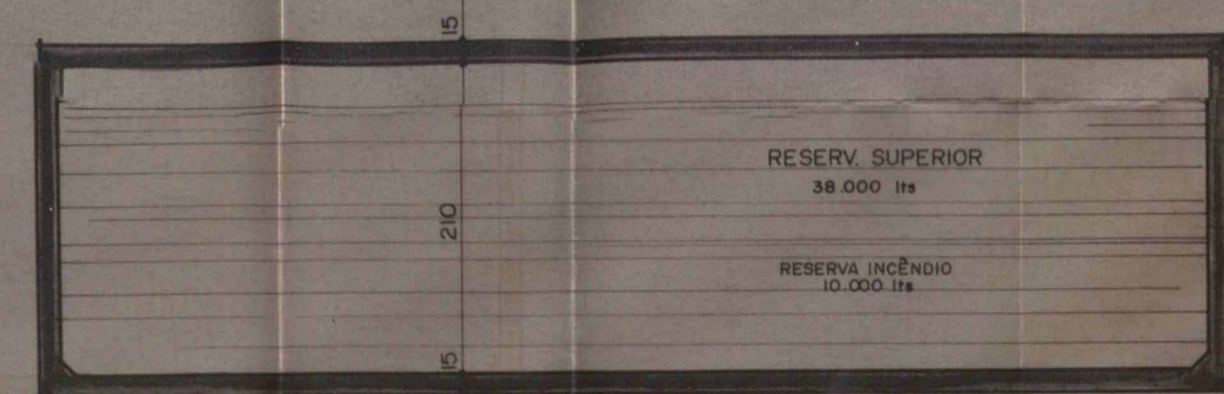

3 CORTE C-C
ESC. 1/50

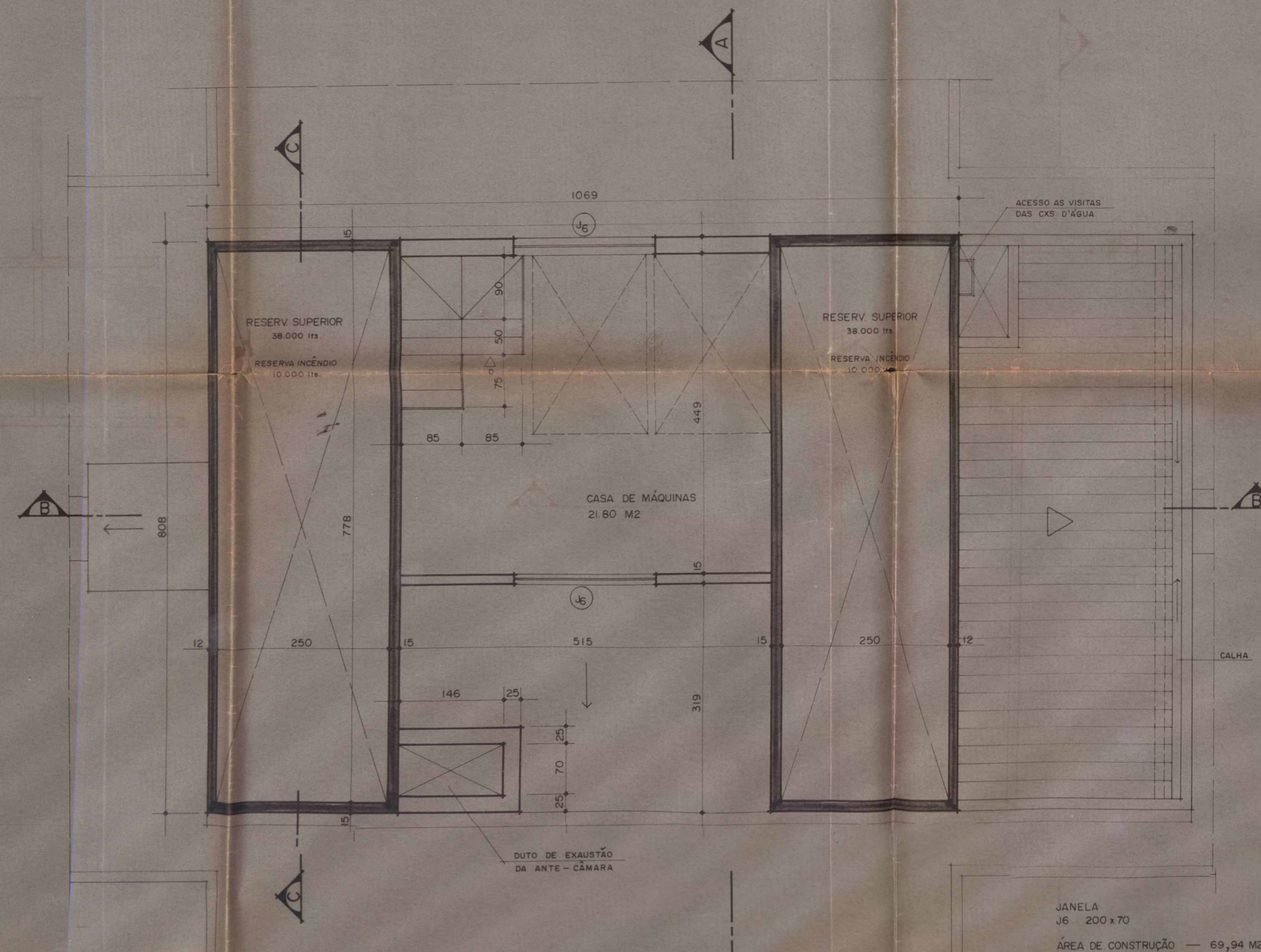

1 CASA DE MÁQUINAS / P. BAIXA
ESC. 1/50

- LEGENDA
- CONCRETO
 - ALVENARIA

112/80 (N. Iguaçu)

Prefeitura Municipal de Nova Iguaçu
Secretaria Municipal de Obras e Urbanismo
SEMURB
DEPARTAMENTO DE URBANISMO

Aprovado em 10/Fev/80
Aprovação: [Signature]
Livro nº 10 de Setembro de 1980
Página nº [Signature]
O projeto Tomou e a.
Visto e
[Signature]

Nº 05.2871-80
Loc. 1 - N. Iguaçu
Ficha 1730 Cont. 85

MILTON COELHO DIAS
Secretário - SEMURB

SCPA SECRETARIA CIVIL DE PLANEJAMENTO E ARQUITETURA	PROJETO DE UM GRUPO HABITACIONAL A SER EDIFICADO NA RUA MINISTRO L. DE ANDRADE NA ÁREA REMANESCENTE 'D', DESMEMBRAMENTO APROVADO P/ PROCESSO 053953/80 - ZR-2 DO 1º DISTRITO DE NOVA IGUAÇU		MODIFICAÇÕES
	PROJETO [Signature] JOSE GONÇALVES Arquiteto - CP. 91200 CREA SP. R.		
	PROPRIEDADE		
	EXECUÇÃO Gus Livonius [Signature] Paul Droux	DESENHO P-005	DATA 8/08/80
BLOCOS DE APARTAMENTOS DE 2 QUARTOS CASA DE MÁQUINAS			



ACERVO DIGITALIZADO



CEDIM
CENTRO DE DOCUMENTAÇÃO E IMAGEM
INSTITUTO MULTIDISCIPLINAR - UFRRJ



ARQUIVO DE PLANTAS