

FICHA DE META DADOS – CEDIM 2019/2	
Nome da Pasta	Arquivo de Plantas da Prefeitura da Cidade de Nova Iguaçu
Autor/Instituição	Secretaria Municipal de Desenvolvimento Urbano - SMDU
Número de Documentos	1
Quantidade e tipo de documentação	Uma planta
Dia/ Mês/Ano	06/08/1980
Série	712/80
Formato	***
Resumo	<p>O acervo contempla tanto plantas residenciais e comerciais, quanto plantas de loteamento na cidade de Nova Iguaçu na primeira metade do século XX. Depositadas junto a Secretaria Municipal de Infraestrutura-SEMIF/Subsecretaria de Urbanismo de Nova Iguaçu, a documentação possui dados como nome do proprietário, logradouro, dimensões do terreno e profissional responsável pela obra. Dentre as plantas já digitalizadas, está o prédio da câmara Municipal, edificada em 1907 sendo posteriormente ocupado pela Prefeitura Municipal até sua demolição em 1964. Loteamento de bairros inteiros como Austin, Vila Anita e Caiçara. A maior parte da documentação</p>





MINISTÉRIO DA EDUCAÇÃO
UNIVERSIDADE FEDERAL RURAL DO RIO DE JANEIRO
INSTITUTO MULTIDISCIPLINAR – CAMPUS NOVA IGUAÇU
CENTRO DE DOCUMENTAÇÃO E IMAGEM

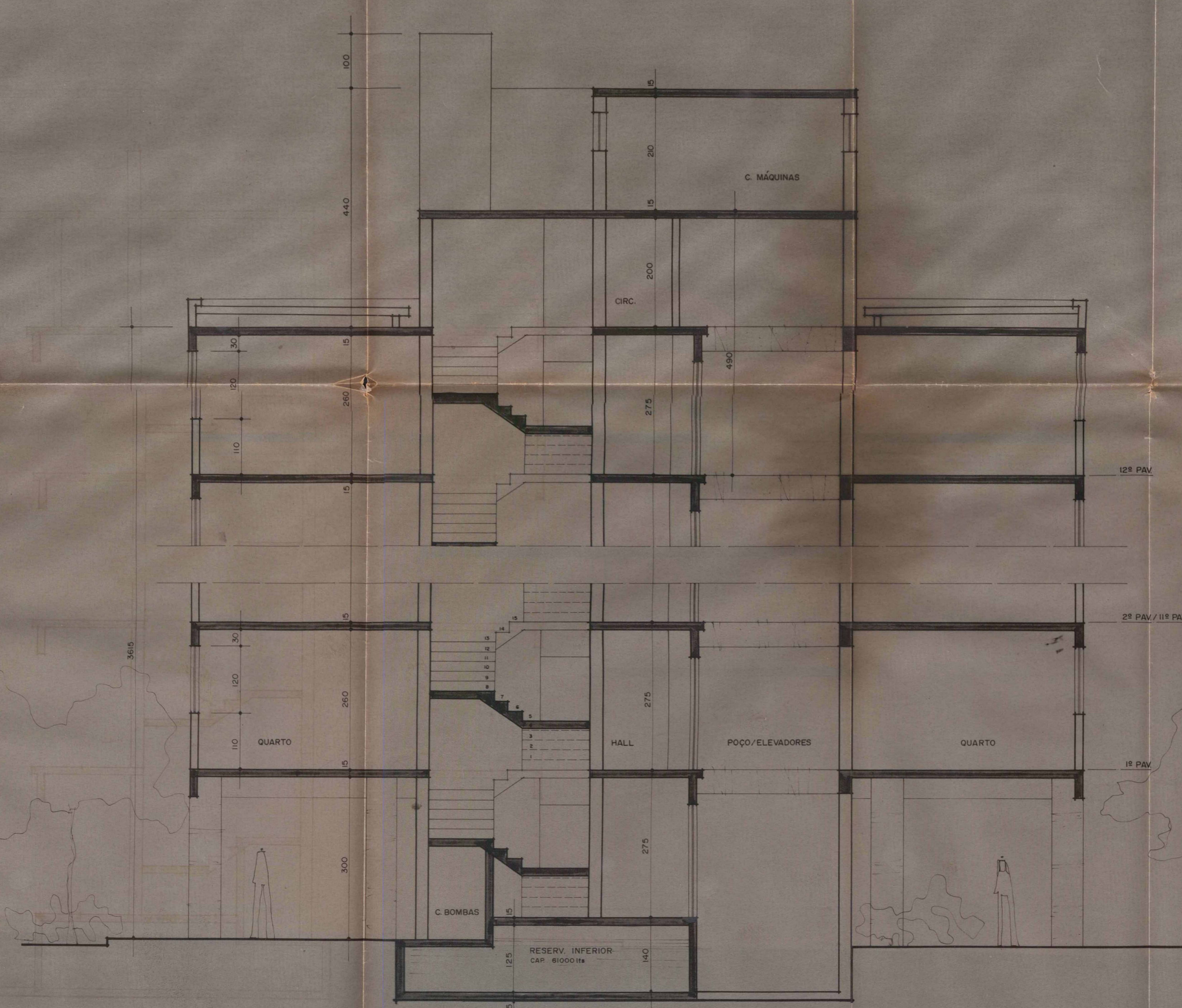

	encontra-se em bom estado, mas também pode conter marcas de dobraduras e desgaste pelo manuseio contínuo.
Palavras-Chave	Planta; Nova Iguaçu; Rua Ministro Lafaiete de Andrade;
Notas explicativas	***



LEGENDA

 CONCRETO
 ALVENARIA

CORTE A A
 ESC. 1/50

412/80 (N. Iguaçu)

Prefeitura Municipal de Nova Iguaçu
 Secretaria Municipal de Obras e Urbanismo
SEMURB
 DEPARTAMENTO DE URBANISMO
 Aprovado em: *20 de Agosto de 1980*
 Assinatura: _____
 O preço Tomada o n.º _____
 Valor Cr\$ _____
 N.º _____
 P.º de a.º *05-7871-80*
 Local: *N. Iguaçu*
 F.º: *1530 quad. B5*
14.12.80
 Diretor do Departamento de Urbanismo
FILTON COELHO DIAS
 Secretário - SEMURB

PROJETO DE UM GRUPAMENTO HABITACIONAL A SER EDIFICADO NA RUA MINISTRO L. DE ANDRADE NA ÁREA REMANESCENTE 'D', DESMEMBRAMENTO APROVADO P/ PROCESSO 053953/80 - ZR-2 DO 1º DISTRITO DE NOVA IGUAÇU		MODIFICAÇÕES	
PROJETO	<i>Joel Quintana</i> JOSE QUARTAS AL Arquiteto - R. 11 - 11 - ÁREA SP. R.		
PROPRIEDADE			
EXECUÇÃO	<i>Gus Lavonius</i> Arquiteto - R. 11 - 11 - ÁREA SP. R. <i>Jul Brond</i>		DESENHO
SCPA	BLOCOS DE APARTAMENTOS DE 2 QUARTOS	P-006	DATA
SOCIEDADE CIVIL DE PLANEJAMENTO E ARQUITETURA	CORTE AA		6/08/80
			ESCALA
			1/50

ACERVO DIGITALIZADO



CEDIM
CENTRO DE DOCUMENTAÇÃO E IMAGEM
INSTITUTO MULTIDISCIPLINAR - UFRRJ



ARQUIVO DE PLANTAS