

<b>FICHA DE META DADOS – CEDIM 2019/2</b>	
<b>Nome da Pasta</b>	Arquivo de Plantas da Prefeitura da Cidade de Nova Iguaçu
<b>Autor/Instituição</b>	Secretaria Municipal de Desenvolvimento Urbano - SMDU
<b>Número de Documentos</b>	1
<b>Quantidade e tipo de documentação</b>	Uma planta de modificação
<b>Dia/ Mês/Ano</b>	06/08/1980
<b>Série</b>	712/80
<b>Formato</b>	A2
<b>Resumo</b>	O acervo contempla tanto plantas residenciais e comerciais, quanto plantas de loteamento na cidade de Nova Iguaçu na primeira metade do século XX. Depositadas junto a Secretaria Municipal de Infraestrutura-SEMIF/Subsecretaria de Urbanismo de Nova Iguaçu, a documentação possui dados como nome do proprietário, logradouro, dimensões do terreno e profissional responsável pela obra. Dentre as plantas já digitalizadas, está o prédio da câmara Municipal, edificada em 1907 sendo posteriormente ocupado pela Prefeitura Municipal até sua demolição em 1964. Loteamento de bairros inteiros como Austin, Vila Anita e Caiçara. A maior parte da documentação



MINISTÉRIO DA EDUCAÇÃO  
UNIVERSIDADE FEDERAL RURAL DO RIO DE JANEIRO  
INSTITUTO MULTIDISCIPLINAR – CAMPUS NOVA IGUAÇU  
CENTRO DE DOCUMENTAÇÃO E IMAGEM



	encontra-se em bom estado, mas também pode conter marcas de dobraduras e desgaste pelo manuseio contínuo.
<b>Palavras-Chave</b>	Planta; Nova Iguaçu; Rua Ministro Lafaiete de Andrade;
<b>Notas explicativas</b>	***



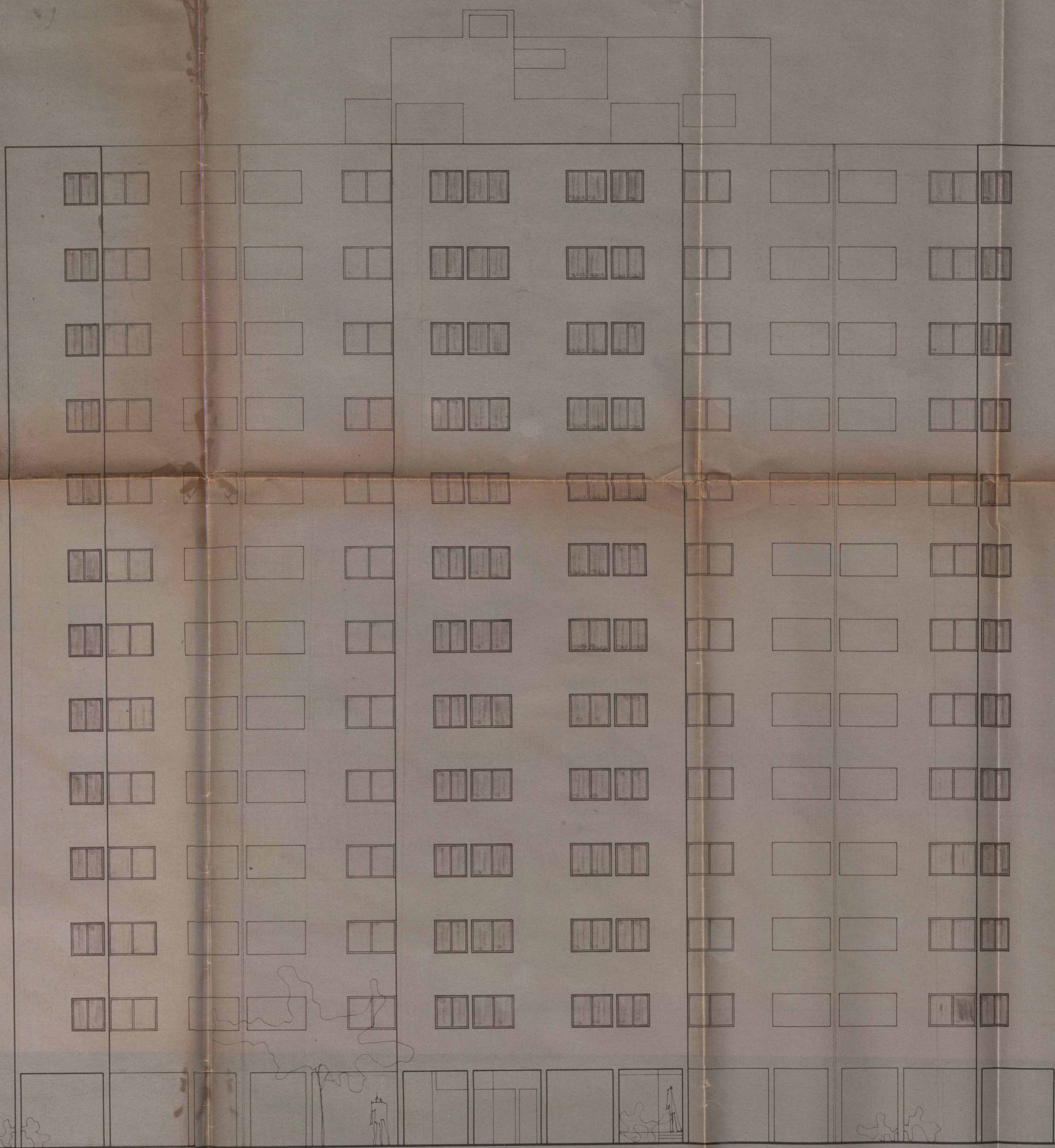

1 FACHADA PRINCIPAL  
ESC. 1/100

712/80 (N. Iguaçu)

Proj. Arq. Municipal de Nova Iguaçu /  
Secretaria Municipal de Obras e Urbanismo  
SEMURB  
DEPARTAMENTO DE URBANISMO

Aprovado em 20 de Agosto de 80  
Lançamento  
Lote nº  
Área  
Oportunidade Tomada em

05-2871-80  
R. de Souza  
Ficha 1530 cont. 87  
Milton Coelho Dias

*[Handwritten signature]*

MILTON COELHO DIAS  
Secretário - SEMURB

SCPA SOCIEDADE CIVIL DE PLANEJAMENTO E ARQUITETURA	PROJETO DE UM GRUPO HABITACIONAL A SER EDIFICADO NA RUA MINISTRO L. DE ANDRADE NA ÁREA REMANESCENTE 'D'. DESMEMBRAMENTO APROVADO P/ PROCESSO 053953/80 - ZR-2 DO 1º DISTRITO DE NOVA IGUAÇU		MODIFICAÇÕES
	PROJETO	<i>Jose Quintas Alves</i>	
	PROPRIEDADE	JOSE QUINTAS ALVES Arquiteto - C.P. 913-D OREA 5ª. R.	
	EXECUÇÃO	Gus, Livonius <i>Paul Brown</i>	
	BLOCOS DE APARTAMENTOS DE 2 QUARTOS	DESENHO	P-007
	FACHADA PRINCIPAL	DATA	6/08/80
		ESCALA	1/100





ACERVO DIGITALIZADO



**CEDIM**  
CENTRO DE DOCUMENTAÇÃO E IMAGEM  
INSTITUTO MULTIDISCIPLINAR - UFRRJ



ARQUIVO DE PLANTAS