

FICHA DE META DADOS – CEDIM 2019/1	
Nome da Pasta	Arquivo de Plantas da Prefeitura da Cidade de Nova Iguaçu
Autor/Instituição	Secretaria Municipal de Infraestrutura- SEMIF/ Subsecretaria de Urbanismo de Nova Iguaçu.
Número de Documentos	1
Quantidade e tipo de documentação	Uma planta de loteamento
Dia/ Mês/Ano	***
Série	127/50
Formato	A0
Resumo	O acervo contempla tanto plantas residenciais e comerciais, quanto plantas de loteamento na cidade de Nova Iguaçu na primeira metade do século XX. Depositadas junto a Secretaria Municipal de Infraestrutura-SEMIF/Subsecretaria de Urbanismo de Nova Iguaçu, a documentação possui dados como nome do proprietário, logradouro, dimensões do terreno e profissional responsável pela obra. Dentre as plantas já digitalizadas, está o prédio da câmara Municipal, edificada em 1907 sendo posteriormente ocupado pela Prefeitura Municipal até sua demolição em 1964. Loteamento de bairros inteiros como Austin, Vila Anita e Caiçara. A maior parte da documentação



MINISTÉRIO DA EDUCAÇÃO
UNIVERSIDADE FEDERAL RURAL DO RIO DE JANEIRO
INSTITUTO MULTIDISCIPLINAR – CAMPUS NOVA IGUAÇU
CENTRO DE DOCUMENTAÇÃO E IMAGEM



	encontra-se em bom estado, mas também pode conter marcas de dobraduras e desgaste pelo manuseio contínuo.
Palavras-Chave	Planta; Nova Iguaçu; Cabuçu; Cidade Jardim Cabuçu;
Notas explicativas	***

PROJETO DE LOTEAMENTO DE PARTE DA ÁREA 'GLEBA B' DA CIDADE JARDIM CABUÇU MUNICÍPIO DE NOVA IGUAÇU

Z-16 - EM CONTINUAÇÃO AOS LOTEAMENTOS APROVADOS Z-1 A Z-15

ESCALA 1:1000

PROJETO DE LOTEAMENTO

O PROPRIETÁRIO

AUTOR DO PROJETO E RESPONSÁVEL PELA EXECUÇÃO DA OBRA

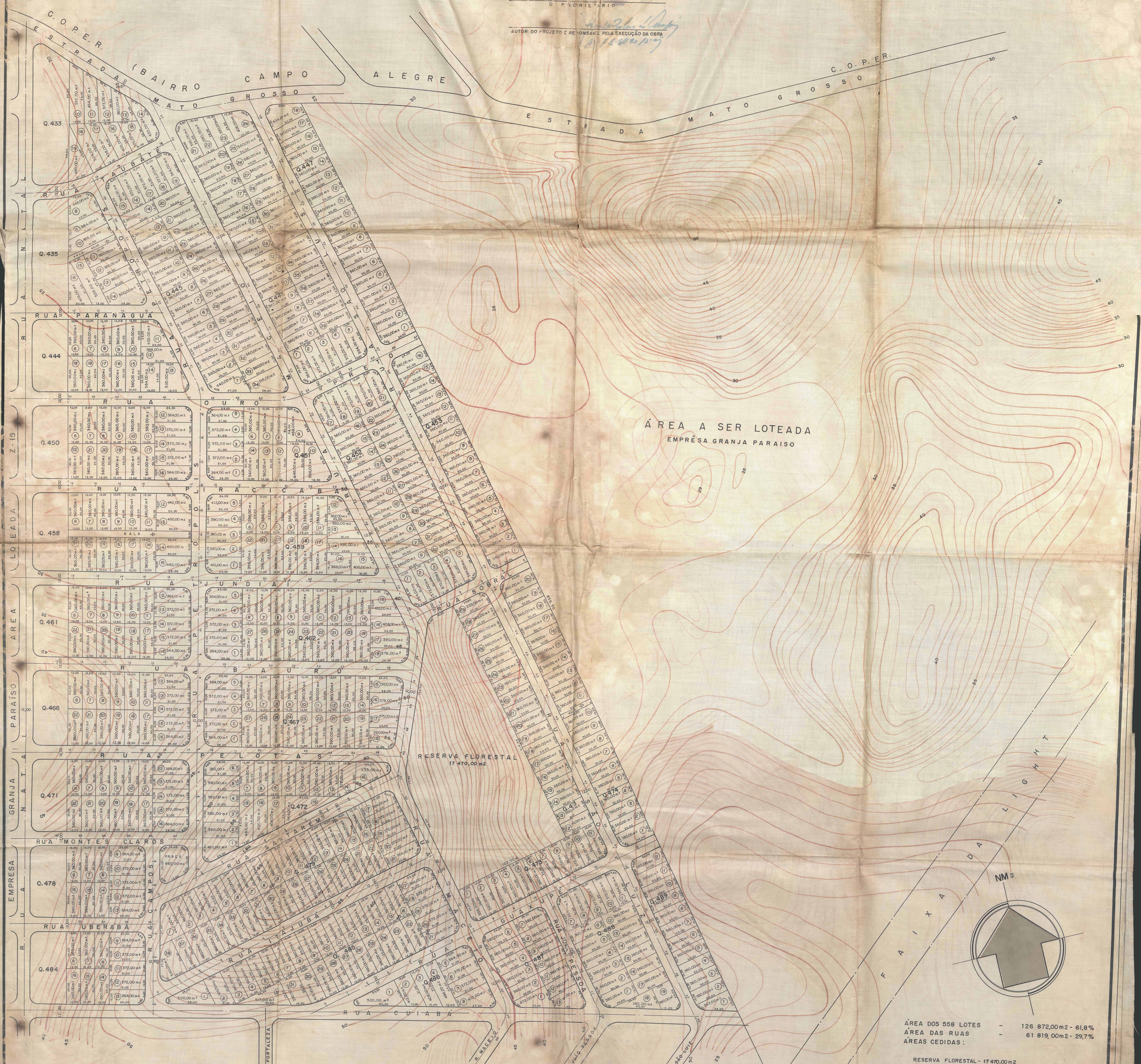

ÁREA A SER LOTEADA
EMPRESA GRANJA PARAISO

RESERVA FLORESTAL
17 470,00 m²

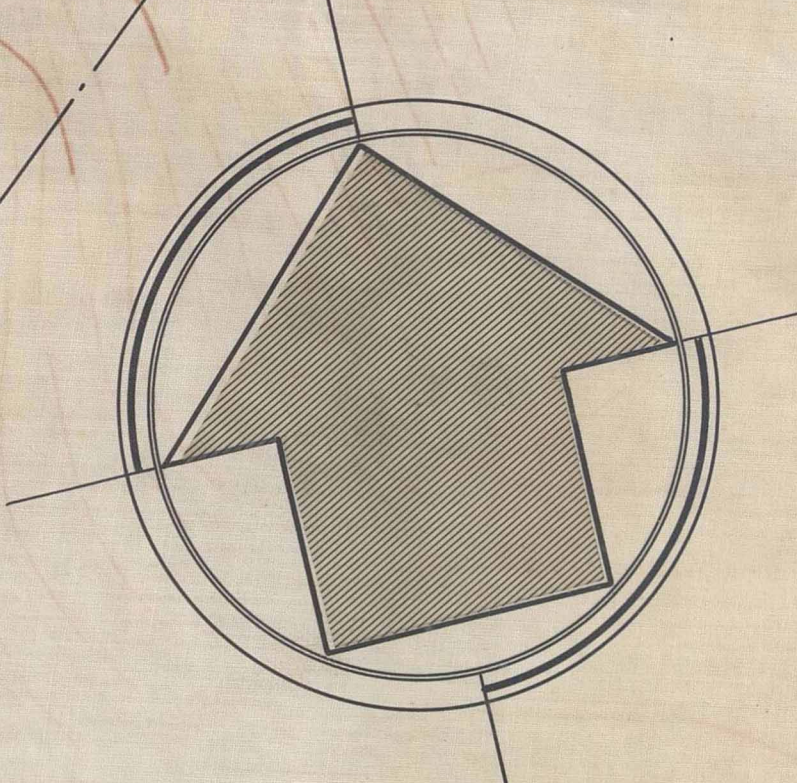

ÁREA DOS 558 LOTES	-	126 872,00m ²	-	61,8%
ÁREA DAS RUAS	-	61 819,00m ²	-	29,7%
ÁREAS CEDIDAS:				
RESERVA FLORESTAL	-	17 470,00m ²	-	8,0%
PRAÇA E JARDIM	-	660,00m ²	-	0,5%
ÁREA DAS VALAS	-	1 142,00m ²	-	0,5%
ÁREA TOTAL	-	207 903,00m ²	-	100,0%

EMPRESA GRANJA PARAISO ÁREA LOTEADA Z-13



ACERVO DIGITALIZADO



CEDIM
CENTRO DE DOCUMENTAÇÃO E IMAGEM
INSTITUTO MULTIDISCIPLINAR - UFRRJ



ARQUIVO DE PLANTAS