

<b>FICHA DE META DADOS – CEDIM 2019/1</b>	
<b>Nome da Pasta</b>	Arquivo de Plantas da Prefeitura da Cidade de Nova Iguaçu
<b>Autor/Instituição</b>	Secretaria Municipal de Infraestrutura- SEMIF/ Subsecretaria de Urbanismo de Nova Iguaçu.
<b>Número de Documentos</b>	1
<b>Quantidade e tipo de documentação</b>	Uma planta de loteamento
<b>Dia/ Mês/Ano</b>	24/11/1954
<b>Série</b>	127/50
<b>Formato</b>	A1
<b>Resumo</b>	O acervo contempla tanto plantas residenciais e comerciais, quanto plantas de loteamento na cidade de Nova Iguaçu na primeira metade do século XX. Depositadas junto a Secretaria Municipal de Infraestrutura-SEMIF/Subsecretaria de Urbanismo de Nova Iguaçu, a documentação possui dados como nome do proprietário, logradouro, dimensões do terreno e profissional responsável pela obra. Dentre as plantas já digitalizadas, está o prédio da câmara Municipal, edificada em 1907 sendo posteriormente ocupado pela Prefeitura Municipal até sua demolição em 1964. Loteamento de bairros inteiros como Austin, Vila Anita e Caiçara. A maior parte da documentação



MINISTÉRIO DA EDUCAÇÃO  
UNIVERSIDADE FEDERAL RURAL DO RIO DE JANEIRO  
INSTITUTO MULTIDISCIPLINAR – CAMPUS NOVA IGUAÇU  
CENTRO DE DOCUMENTAÇÃO E IMAGEM



	encontra-se em bom estado, mas também pode conter marcas de dobraduras e desgaste pelo manuseio contínuo.
<b>Palavras-Chave</b>	Planta; Nova Iguaçu; Cabuçu; Cidade Jardim Cabuçu;
<b>Notas explicativas</b>	***







ÁREA DE PROPRIEDADE

SITUADA EM CABUÚ

CABUÚ

O PROPRIETÁRIO: EMPRESA GRANJA PARAISO S.A.  
*Robastão Leucio Oliveira*

AUTOR DE PROJETO  
E  
RESP. P/EXEC. DA OBRA

*José Rebelo de Castro*  
José Rebelo de Castro  
Eng. Civil - Cart. 2904 - D

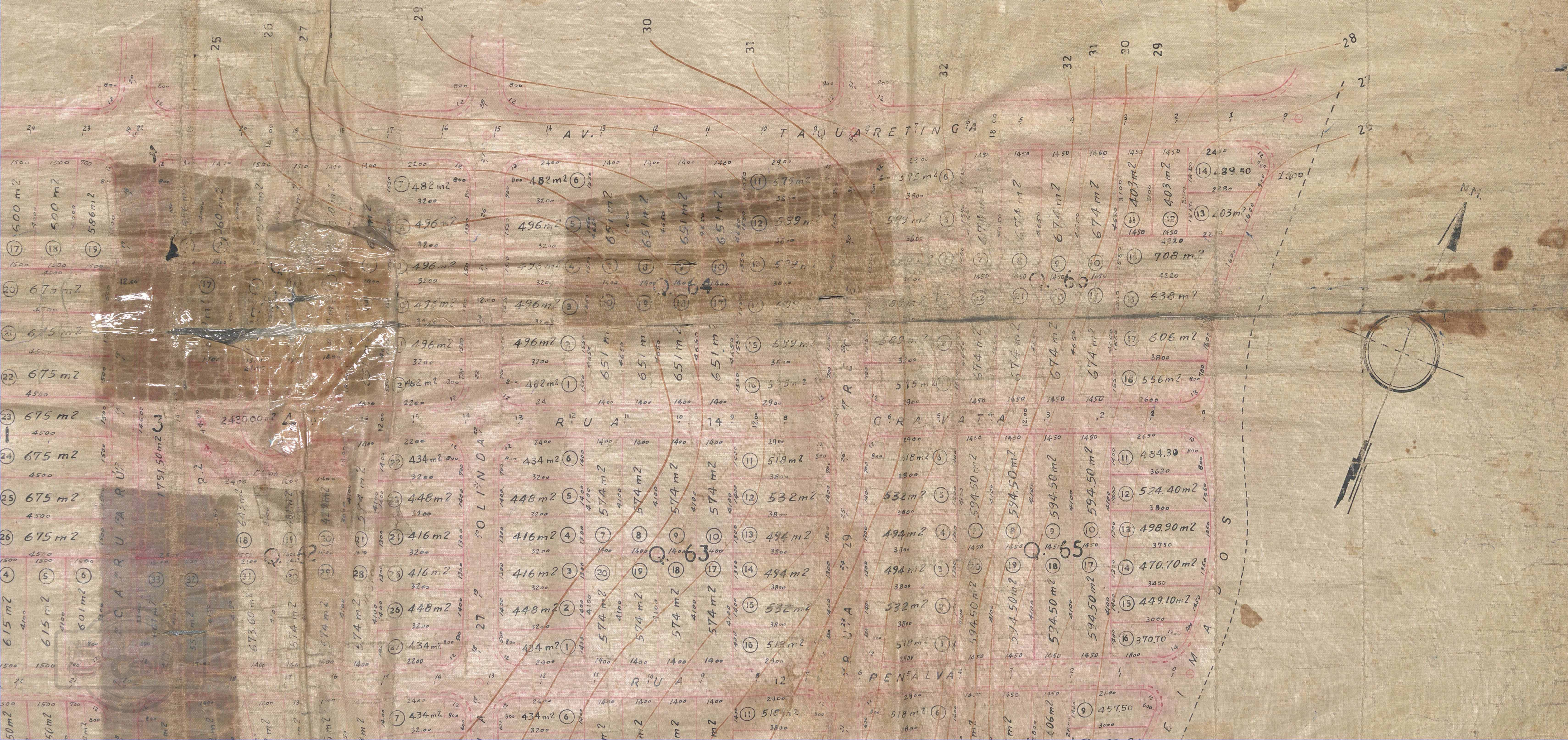











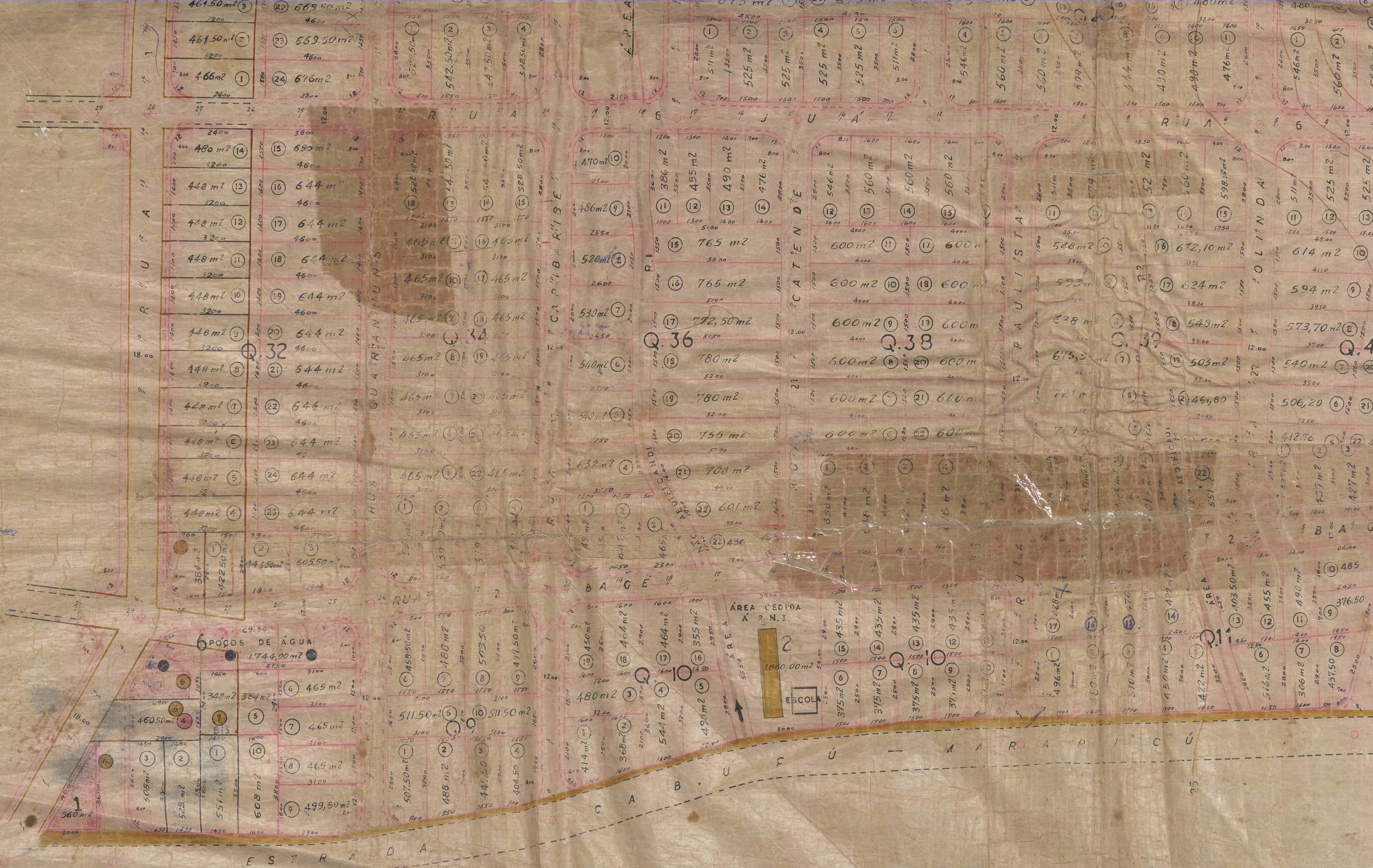

ESCALA : 1:000





OBSERVAÇÃO:

AS ÁREAS "R1 - R2 - (CURSOS D'AGUA)  
NÃO SÃO "ÁREAS AEDIFICANDI".

PROJ. sujeitando-se  
depoente ao cumprimento das  
obrigações que assumiu ao  
assinar no D. A. o termo de  
Des. Munic. 3-12-54  
Em 12/12/54

Prefeito

24 11 54

9178/54

1) - ÁREA DOS LOTES (557 LOTES)	293.342,10m <sup>2</sup>	73,26%
2) - ÁREA DAS RUAS Nº 5, 17, 19, 21, 23, 25, 27, 29, 2, 6, 8A, 12 e 15	7.188,70m <sup>2</sup>	
3) - ÁREAS LIVRES		
A) - PRAÇAS E JARDINS		
1 - 360,00m <sup>2</sup>		
2 - 6826,00 "		
3 - 1791,50 "		
4 - 2.172,00 "		
5 - 2925,00 "		
6 - 1744,00 "	6.118,50m <sup>2</sup>	1,60%
B) - CURSOS D'AGUA		
R-1 - 1950,00m <sup>2</sup>		
R-2 - 4360,00 "	6.310,00m <sup>2</sup>	1,56%
4) - ÁREAS CEDIDAS A PREFEITURA		
1 - 6.493,50m <sup>2</sup>		
2 - 1.860,00 "		
RECÚO EST. MADUREIRA - 2004,20 "	0.357,70m <sup>2</sup>	0,09%
<b>T O T A L</b>	<b>403.917,00m<sup>2</sup></b>	<b>100,00%</b>

ESCALA : 1:000



ACERVO DIGITALIZADO



**CEDIM**  
CENTRO DE DOCUMENTAÇÃO E IMAGEM  
INSTITUTO MULTIDISCIPLINAR - UFRRJ



ARQUIVO DE PLANTAS