

<b>FICHA DE META DADOS – CEDIM 2019/1</b>	
<b>Nome da Pasta</b>	Arquivo de Plantas da Prefeitura da Cidade de Nova Iguaçu
<b>Autor/Instituição</b>	Secretaria Municipal de Infraestrutura- SEMIF/ Subsecretaria de Urbanismo de Nova Iguaçu.
<b>Número de Documentos</b>	1
<b>Quantidade e tipo de documentação</b>	Uma planta de modificação
<b>Dia/ Mês/Ano</b>	27/01/1955
<b>Série</b>	127/50
<b>Formato</b>	A1
<b>Resumo</b>	O acervo contempla tanto plantas residenciais e comerciais, quanto plantas de loteamento na cidade de Nova Iguaçu na primeira metade do século XX. Depositadas junto a Secretaria Municipal de Infraestrutura-SEMIF/Subsecretaria de Urbanismo de Nova Iguaçu, a documentação possui dados como nome do proprietário, logradouro, dimensões do terreno e profissional responsável pela obra. Dentre as plantas já digitalizadas, está o prédio da câmara Municipal, edificada em 1907 sendo posteriormente ocupado pela Prefeitura Municipal até sua demolição em 1964. Loteamento de bairros inteiros como Austin, Vila Anita e Caiçara. A maior parte da documentação



MINISTÉRIO DA EDUCAÇÃO  
UNIVERSIDADE FEDERAL RURAL DO RIO DE JANEIRO  
INSTITUTO MULTIDISCIPLINAR – CAMPUS NOVA IGUAÇU  
CENTRO DE DOCUMENTAÇÃO E IMAGEM



	encontra-se em bom estado, mas também pode conter marcas de dobraduras e desgaste pelo manuseio contínuo.
<b>Palavras-Chave</b>	Planta; Nova Iguaçu; Cabuçu; Cidade Jardim Cabuçu; Empresa Granja Paraíso S.A.;
<b>Notas explicativas</b>	***

modificada

PROJETO DE ~~INDICAÇÃO~~ DO LOTEAMENTO DE PARTE DA ÁREA DE PROPRIEDADE  
EMPRESA GRANJA PARAISO S.A. — CIDADE - JARDIM - CABUCU — SITUADA EM CABUCU

MUNICÍPIO DE NOVA IGUAÇU

Z-2 - 2º TRECHO DO LOTEAMENTO EM CONTINUAÇÃO AO LOTEAMENTO APROVADO - Z-1



RIEDADE  
EM CABUCÚ

O PROPRIETÁRIO:

EMPRESA ORANJA PARAISO S/A

*Sebastião Duarte Batista*

AUTOR DO PROJETO

E  
RESP. P/EXEC. DA OBRA:

*José Rebello de Castro*

JOSÉ REBELLO DE CASTRO  
Eng. Civil - CREA N.º 2204-D

APROVO, sujeitando-se o  
Requerente ao cumprimento das  
obrigações que assumiu ao  
assinhar na D. A. o termo de

*460.1.228*  
*Em 21/1/56*

N.M.

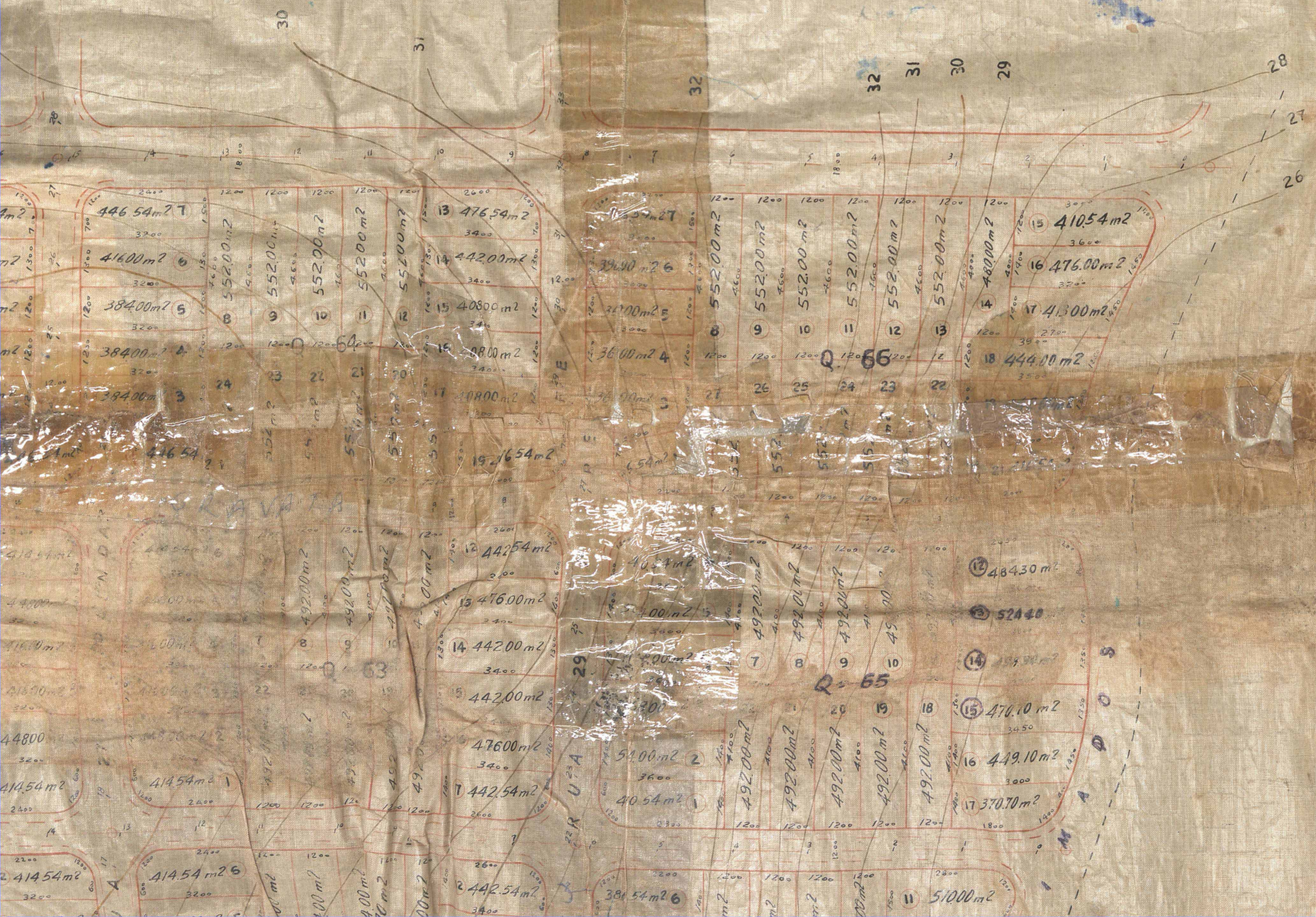





ACERVO DIGITALIZADO



**CEDIM**  
CENTRO DE DOCUMENTAÇÃO E IMAGEM  
INSTITUTO MULTIDISCIPLINAR - UFRRJ



ARQUIVO DE PLANTAS