

FICHA DE META DADOS – CEDIM 2020.1	
Nome da Pasta	Arquivo de Plantas da Prefeitura da Cidade de Nova Iguaçu
Autor/Instituição	Secretaria Municipal de Desenvolvimento Urbano - SMDU
Número de Documentos	2
Quantidade e tipo de documentação	Uma planta de loteamento
Dia/ Mês/Ano	19/03/1954
Série	103/52
Formato	***
Resumo	<p>O acervo contempla tanto plantas residenciais e comerciais, quanto plantas de loteamento na cidade de Nova Iguaçu na primeira metade do século XX. Depositadas junto a Secretaria Municipal de Infraestrutura-SEMIF/Subsecretaria de Urbanismo de Nova Iguaçu, a documentação possui dados como nome do proprietário, logradouro, dimensões do terreno e profissional responsável pela obra. Dentre as plantas já digitalizadas, está o prédio da câmara Municipal, edificada em 1907 sendo posteriormente ocupado pela Prefeitura Municipal até sua demolição em 1964. Loteamento de bairros inteiros como Austin, Vila Anita e Caiçara. A maior parte da documentação</p>



MINISTÉRIO DA EDUCAÇÃO
UNIVERSIDADE FEDERAL RURAL DO RIO DE JANEIRO
INSTITUTO MULTIDISCIPLINAR – CAMPUS NOVA IGUAÇU
CENTRO DE DOCUMENTAÇÃO E IMAGEM



	encontra-se em bom estado, mas também pode conter marcas de dobraduras e desgaste pelo manuseio contínuo.
Palavras-Chave	Planta; Nova Iguaçu; Bairro Campo Alegre; Queimados;
Notas explicativas	***

CAMPO

ALEGRE

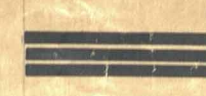

Partença
N. T. C. 100



PLANTA DO 2º LOTEAMENTO DA FAZENDA CAMPO ALEGRE, DE PROPRIEDADE DO SR. ERNESTO MOREIRA
E SUA MULHER D. OLGA MOREIRA, SITUADA NO 2º DISTRITO DO MUNICÍPIO DE NOVA IGUAÇÚ

(QUEIMADOS) ESTADO DO RIO DE JANEIRO.

ESC. 1:2 000

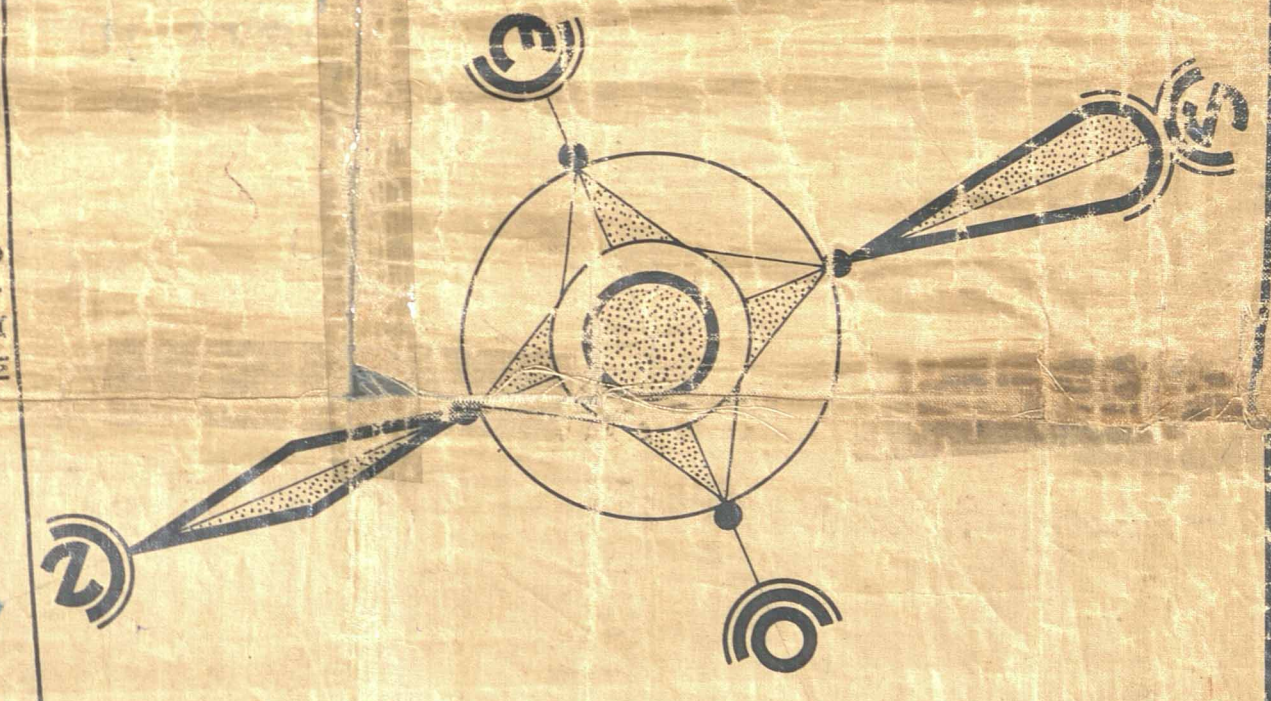
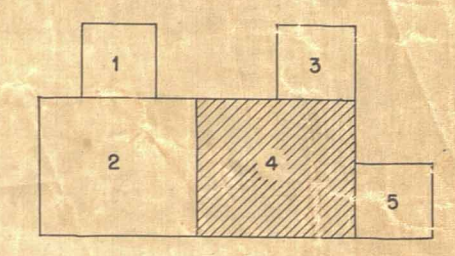

APROVO, sujeitando-se o
Requerente ao cumprimento das
obrigações que assumiu
assinando na D. A. o termo
de 11/554/17-3-50
Em 17/3/50
Prof. 100



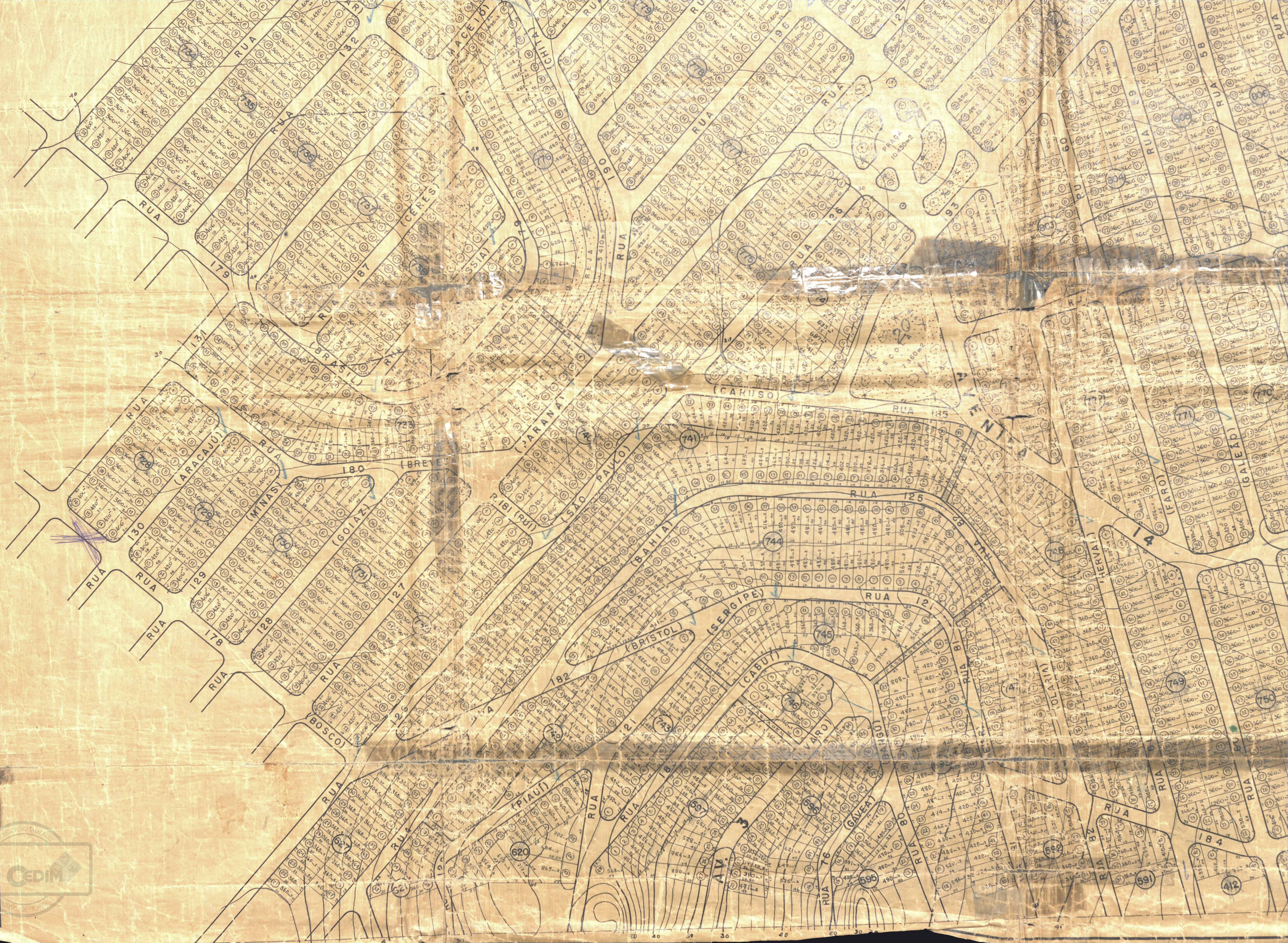



ACERVO DIGITALIZADO



CEDIM
CENTRO DE DOCUMENTAÇÃO E IMAGEM
INSTITUTO MULTIDISCIPLINAR - UFRRJ



ARQUIVO DE PLANTAS