

FICHA DE META DADOS – CEDIM 2020.1	
Nome da Pasta	Arquivo de Plantas da Prefeitura da Cidade de Nova Iguaçu
Autor/Instituição	Secretaria Municipal de Desenvolvimento Urbano - SMDU
Número de Documentos	2
Quantidade e tipo de documentação	Uma planta de loteamento
Dia/ Mês/Ano	07/08/1953
Série	***
Formato	***
Resumo	O acervo contempla tanto plantas residenciais e comerciais, quanto plantas de loteamento na cidade de Nova Iguaçu na primeira metade do século XX. Depositadas junto a Secretaria Municipal de Infraestrutura-SEMIF/Subsecretaria de Urbanismo de Nova Iguaçu, a documentação possui dados como nome do proprietário, logradouro, dimensões do terreno e profissional responsável pela obra. Dentre as plantas já digitalizadas, está o prédio da câmara Municipal, edificada em 1907 sendo posteriormente ocupado pela Prefeitura Municipal até sua demolição em 1964. Loteamento de bairros inteiros como Austin, Vila Anita e Caiçara. A maior parte da documentação



MINISTÉRIO DA EDUCAÇÃO
UNIVERSIDADE FEDERAL RURAL DO RIO DE JANEIRO
INSTITUTO MULTIDISCIPLINAR – CAMPUS NOVA IGUAÇU
CENTRO DE DOCUMENTAÇÃO E IMAGEM



	encontra-se em bom estado, mas também pode conter marcas de dobraduras e desgaste pelo manuseio contínuo.
Palavras-Chave	Planta; Nova Iguaçu; Bairro Campo Alegre; Queimados;
Notas explicativas	***

PREFEITURA MUNICIPAL DE NOVA IGUAÇU



05 plantas

PROCESSO: _____ / _____

REQUERENTE: _____

ASSUNTO: PLANTAS 2º LOTEAMENTO

ANDAMENTO DO PROCESSO

DESTINO	DATA	DESTINO	DATA

ANEXO: _____



PLANTA DO 2º LOTEAMENTO DA FAZENDA CAMPO
E SUA MULHER D. OLGA MOREIRA, SITUADA EM
(QUEIMADOS)

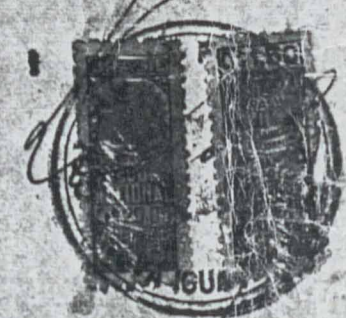

OS PROPRIETÁRIOS

J. José Baltazar Lera
J. José Baltazar Lera

ENG. RESPONSÁVEL: *Wilson da Silva Maia*
CREA Nº 4.412-D-5ª REGIÃO

DESENHADO POR: *Walter Alves Dias*

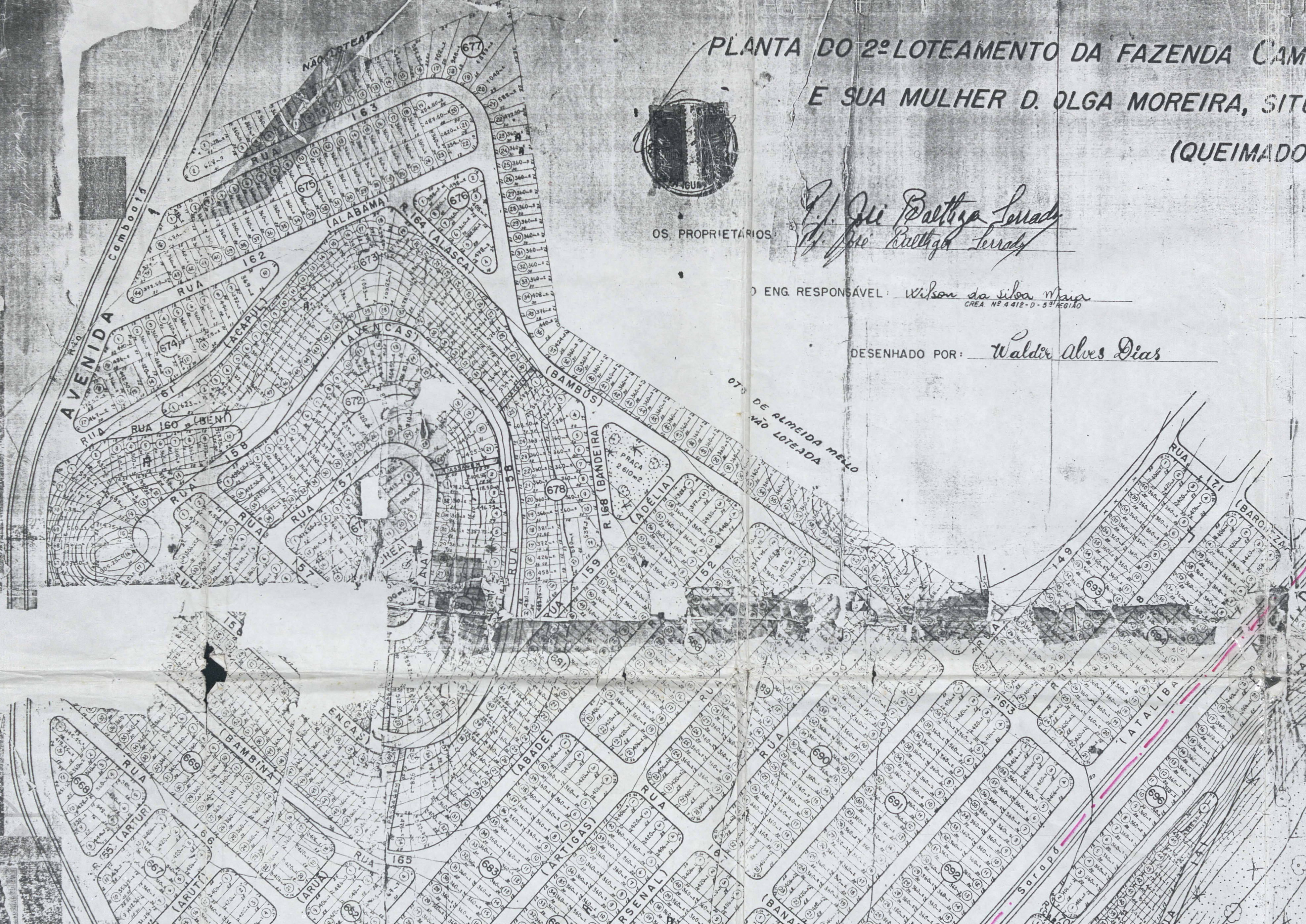

2º LOTEAMENTO DA FAZENDA CAMPO ALEGRE, DE PROPRIEDADE DO SR ERNESTO MOREIRA
UA MULHER D. OLGA MOREIRA, SITUADA NO 2º DISTRITO DO MUNICÍPIO DE NOVA IGUAÇU
(QUEIMADOS) ESTADO DO RIO DE JANEIRO.

ESC. 1:2 000

Eng. Baltazar Ferraz
Eng. Baltazar Ferraz

AVEL: *Wilson da Silva Maia*
CREA Nº 4.412-D-5ª REGIÃO

DESENHADO POR: *Waldemar Alves Dias*

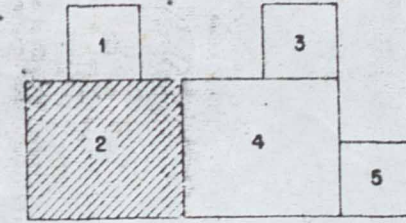

Prefeitura Municipal de Nova Iguaçu
DIVISÃO DE ENGENHARIA
PLANO DE REMODELAÇÃO
Aprovado em 7 de 8 de 53

Elaborado em geral
Vista *de cima*
Rec. nº *2706*
53



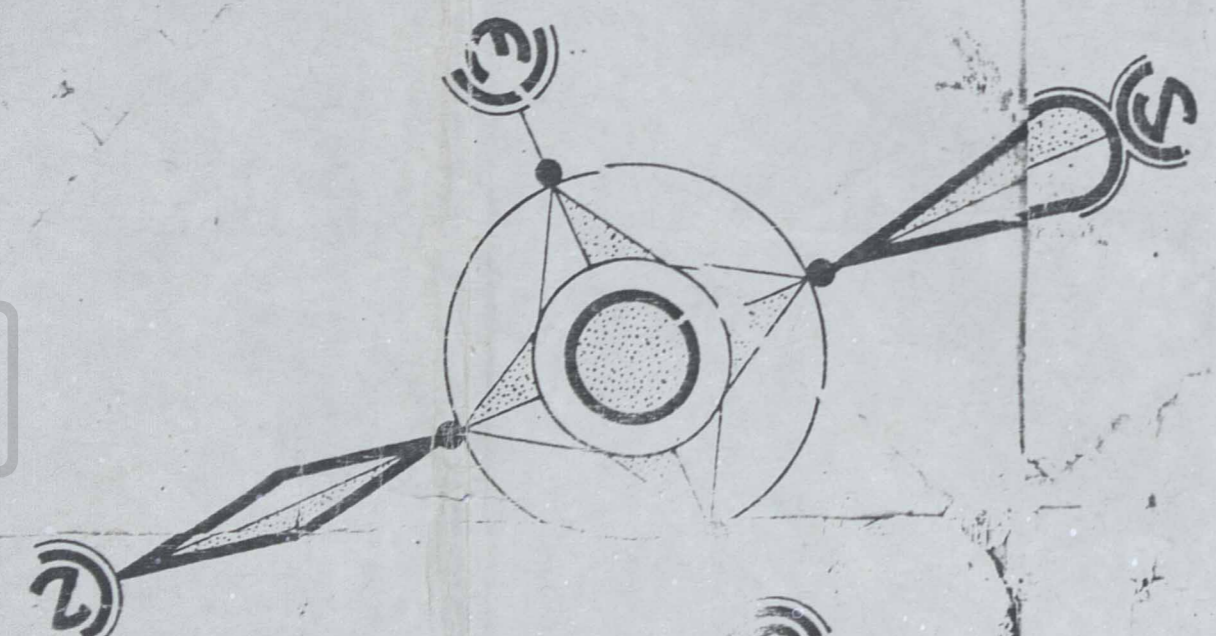
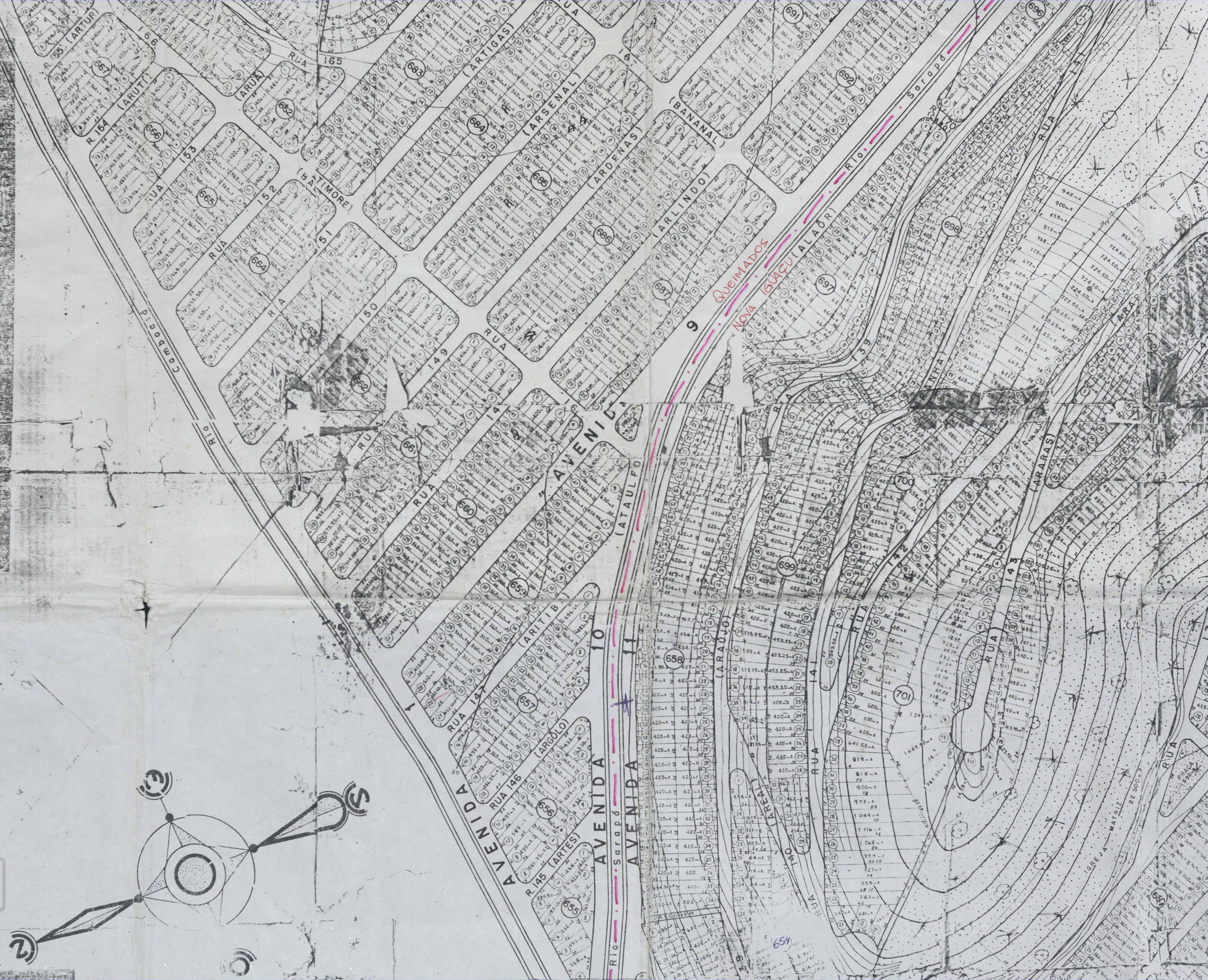

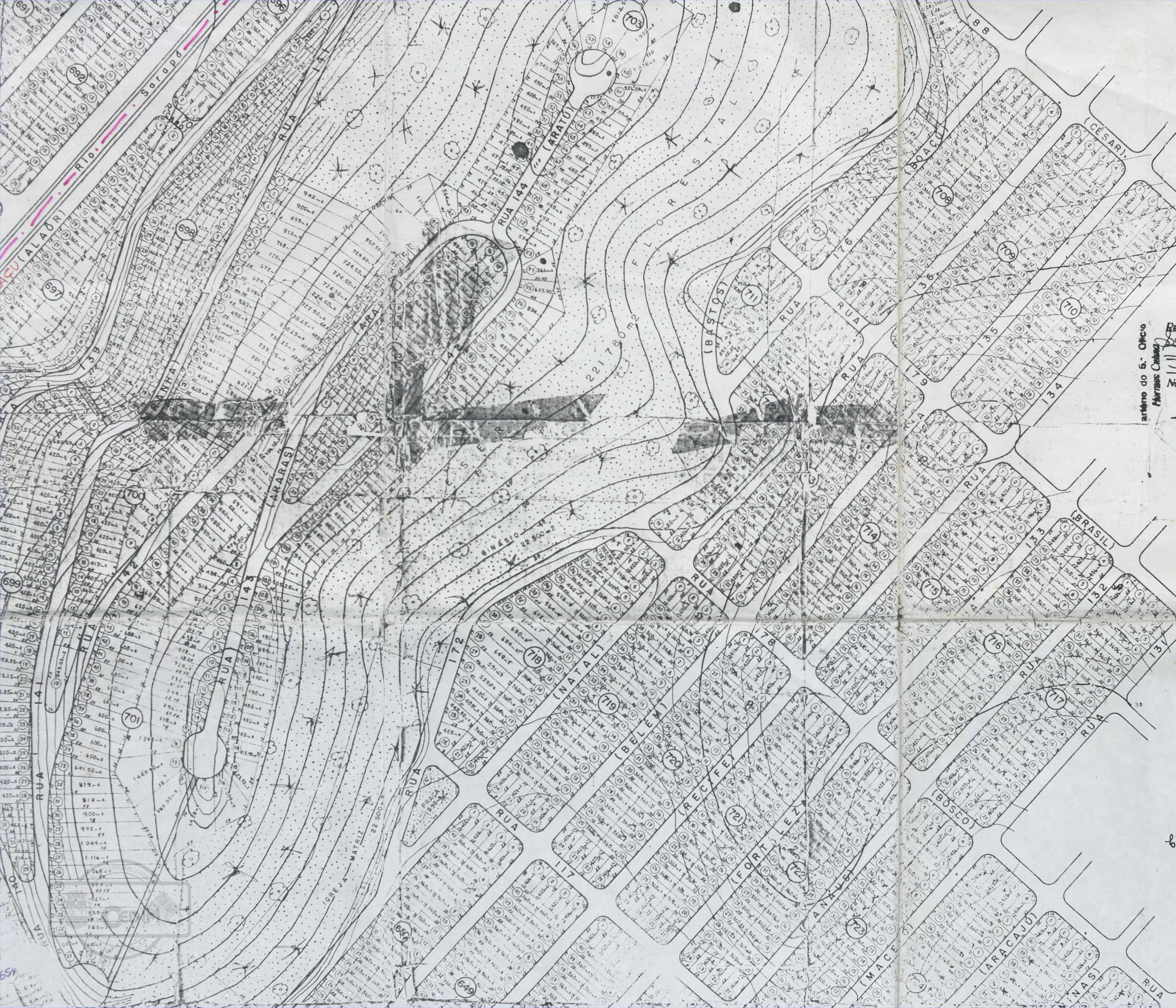

arquivo do 5.º Ofício
Hermes Caldas

Reconto assinado por João Balduino
Soriano R. Guimarães

Novo recenseamento fl. 11 fevereiro de 1950
em testemunho, _____ de verdade:

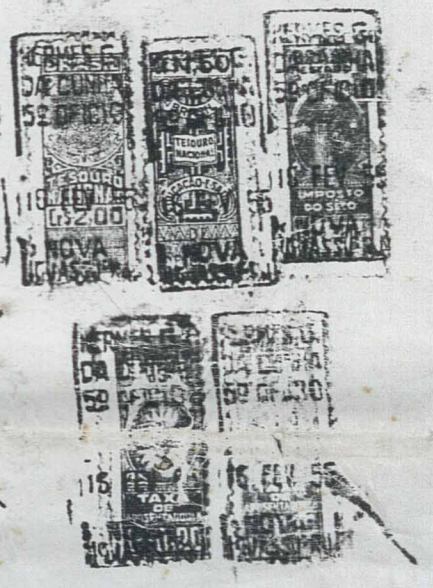

A PROVO, sujeitando-se o
Requerente ao cumprimento das
obrigações que assumiu ao
assinhar na D. A. nº 3-54
Em 19/3/54

Prefeito

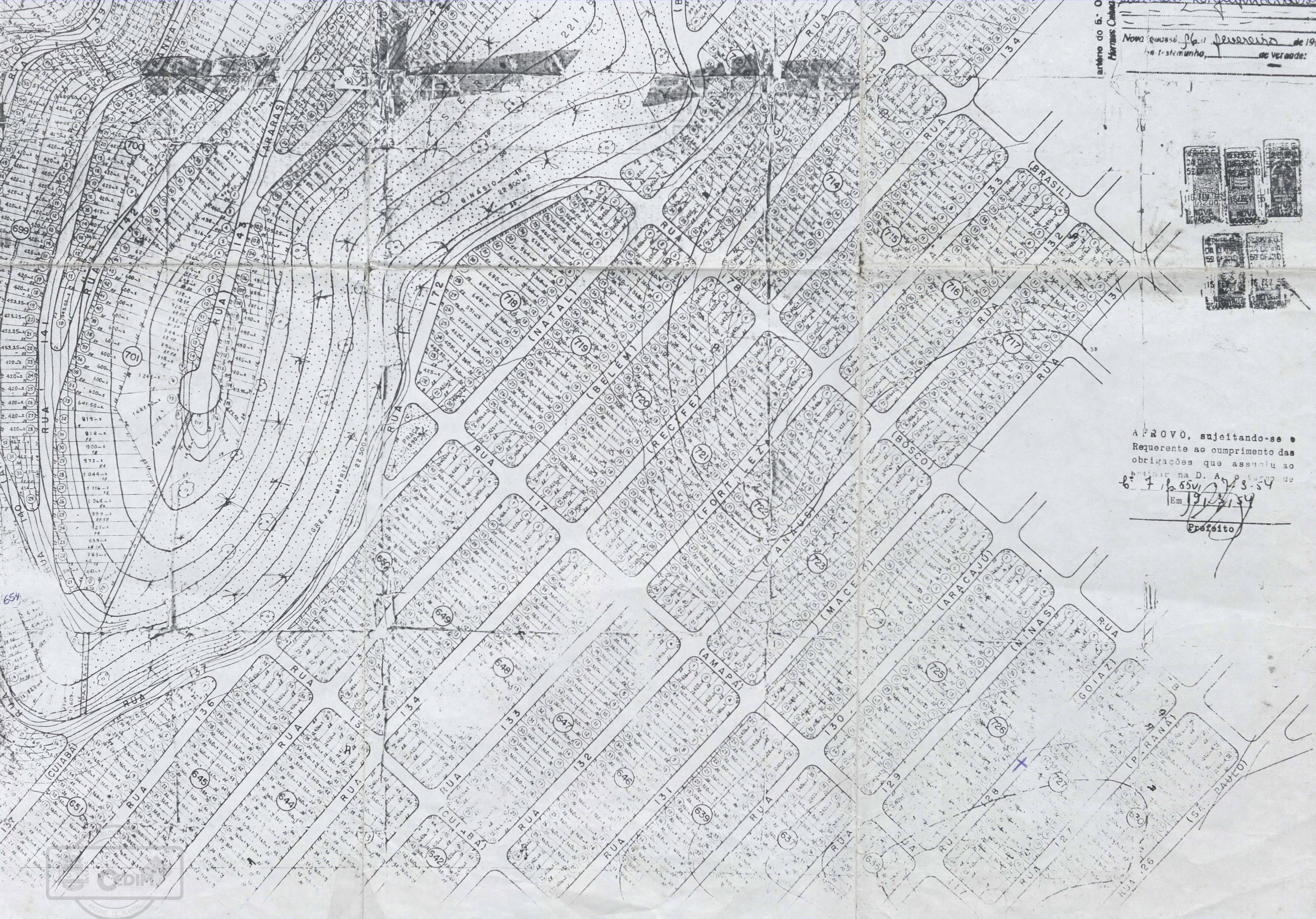

Arquivo do Sr. O. Ferraz Coimbra

Nova Planta de Parcelamento de 1952
em testemunho, de verdade:

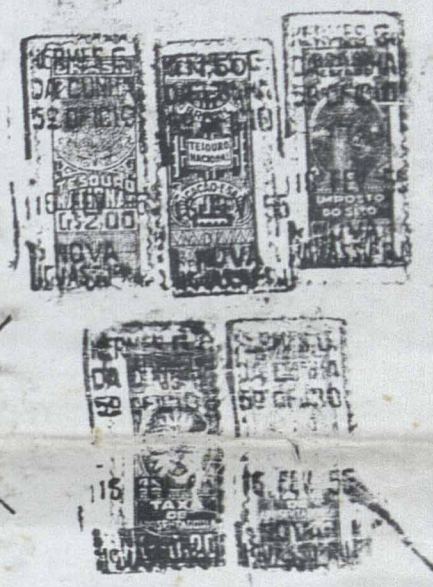

APROVO, sujeitando-se o
Requerente ao cumprimento das
obrigações que assumiu ao
assinhar na D. A. nº 10.554 de
Em 19/3/54
Próspero



ACERVO DIGITALIZADO



CEDIM
CENTRO DE DOCUMENTAÇÃO E IMAGEM
INSTITUTO MULTIDISCIPLINAR - UFRRJ



ARQUIVO DE PLANTAS