

<b>FICHA DE META DADOS – CEDIM 2020.1</b>	
<b>Nome da Pasta</b>	Arquivo de Plantas da Prefeitura da Cidade de Nova Iguaçu
<b>Autor/Instituição</b>	Secretaria Municipal de Desenvolvimento Urbano - SMDU
<b>Número de Documentos</b>	2
<b>Quantidade e tipo de documentação</b>	Uma planta
<b>Dia/ Mês/Ano</b>	01/03/1950
<b>Série</b>	81/51
<b>Formato</b>	***
<b>Resumo</b>	O acervo contempla tanto plantas residenciais e comerciais, quanto plantas de loteamento na cidade de Nova Iguaçu na primeira metade do século XX. Depositadas junto a Secretaria Municipal de Infraestrutura-SEMIF/Subsecretaria de Urbanismo de Nova Iguaçu, a documentação possui dados como nome do proprietário, logradouro, dimensões do terreno e profissional responsável pela obra. Dentre as plantas já digitalizadas, está o prédio da câmara Municipal, edificada em 1907 sendo posteriormente ocupado pela Prefeitura Municipal até sua demolição em 1964. Loteamento de bairros inteiros como Austin, Vila Anita e Caiçara. A maior parte da documentação



MINISTÉRIO DA EDUCAÇÃO  
UNIVERSIDADE FEDERAL RURAL DO RIO DE JANEIRO  
INSTITUTO MULTIDISCIPLINAR – CAMPUS NOVA IGUAÇU  
CENTRO DE DOCUMENTAÇÃO E IMAGEM



	encontra-se em bom estado, mas também pode conter marcas de dobraduras e desgaste pelo manuseio contínuo.
<b>Palavras-Chave</b>	Planta; Nova Iguaçu; Prados Verdes;
<b>Notas explicativas</b>	***

PRAIOS VERIDES

81/51

P. M. N. I.  
ARQUIVO DA D. E.  
PLANTA Nº 8/151

AGRICOLA

# PRADOS - VERDES

Projeto de loteamento de uma area de terreno  
em lotes agricolas

2ª Distr. do Municipio de Nova Iguaçu

Esc. 1:2000

Area total : 2 134 831 m<sup>2</sup>

Area em lotes : 1 996 191 m<sup>2</sup>

Area em Ruas 83 520 m<sup>2</sup>

Area em Praças

Areas entreg. a Prefeitura de Nova Iguaçu

Quadra II	{	Lote Nº 9 A13	28975 m <sup>2</sup>
		34 A3B	29585 m <sup>2</sup>
		a, b, c, d	26896 m <sup>2</sup>
			<u>85456 m<sup>2</sup></u>

Assignaturas

CIA. DE EXPANSÃO TERRITORIAL

Proprietaria:

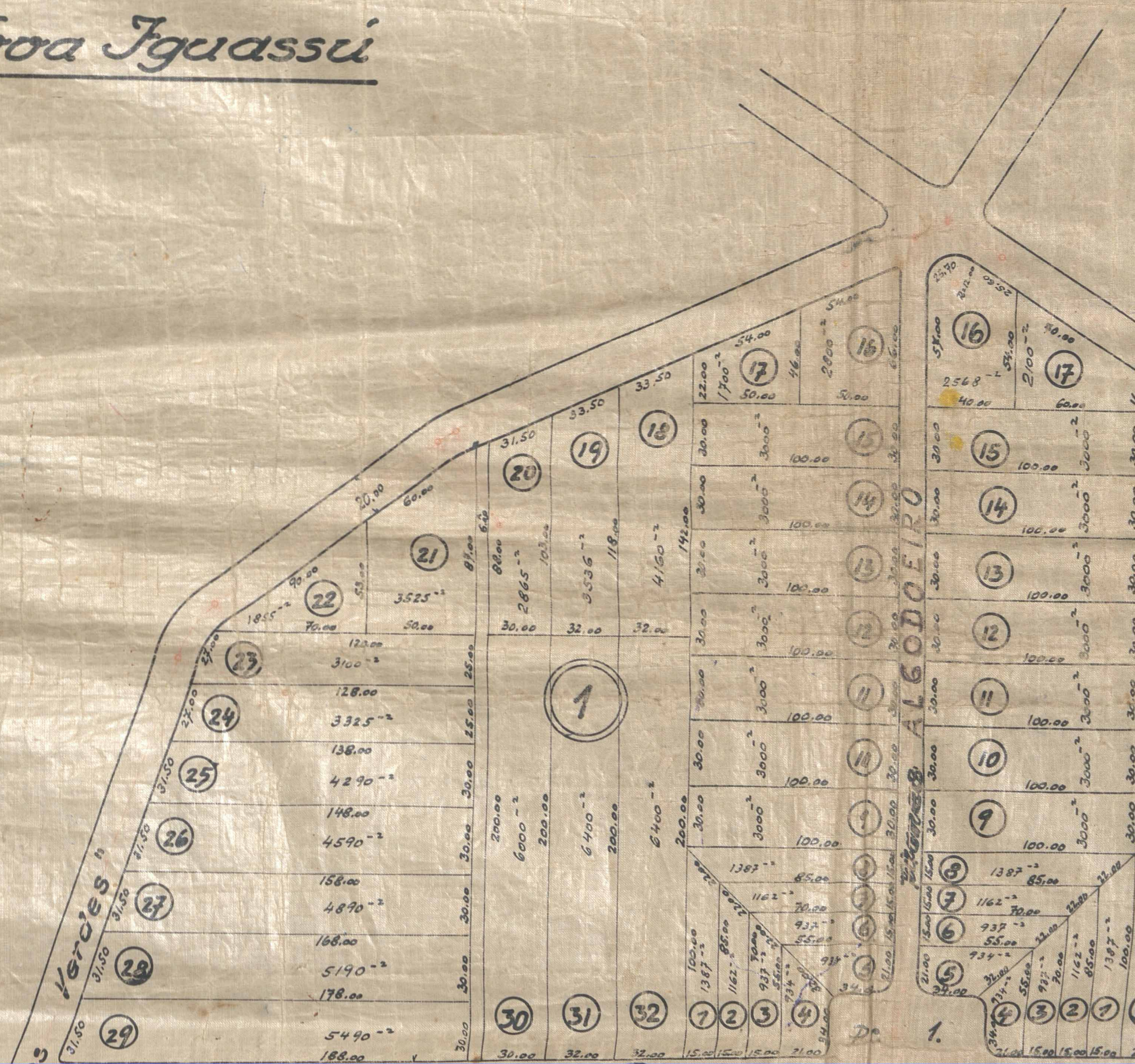

Cia. de Ex

Proprietaria  
Cia. de Expansão Territorial

APROVO  
N. Iguaçu, 1-3-50  
*J. Amado*  
Prefeito

Prefeitura Municipal de Nova Iguaçu  
DIVISÃO DE ENGENHARIA  
PLANO DE REMODELAÇÃO  
Aprovado em 20 de 1 de 1950  
Loteamento Rural.

Valor 582 lotes  
Req. nº 262/50 *Guilherme de Moraes*

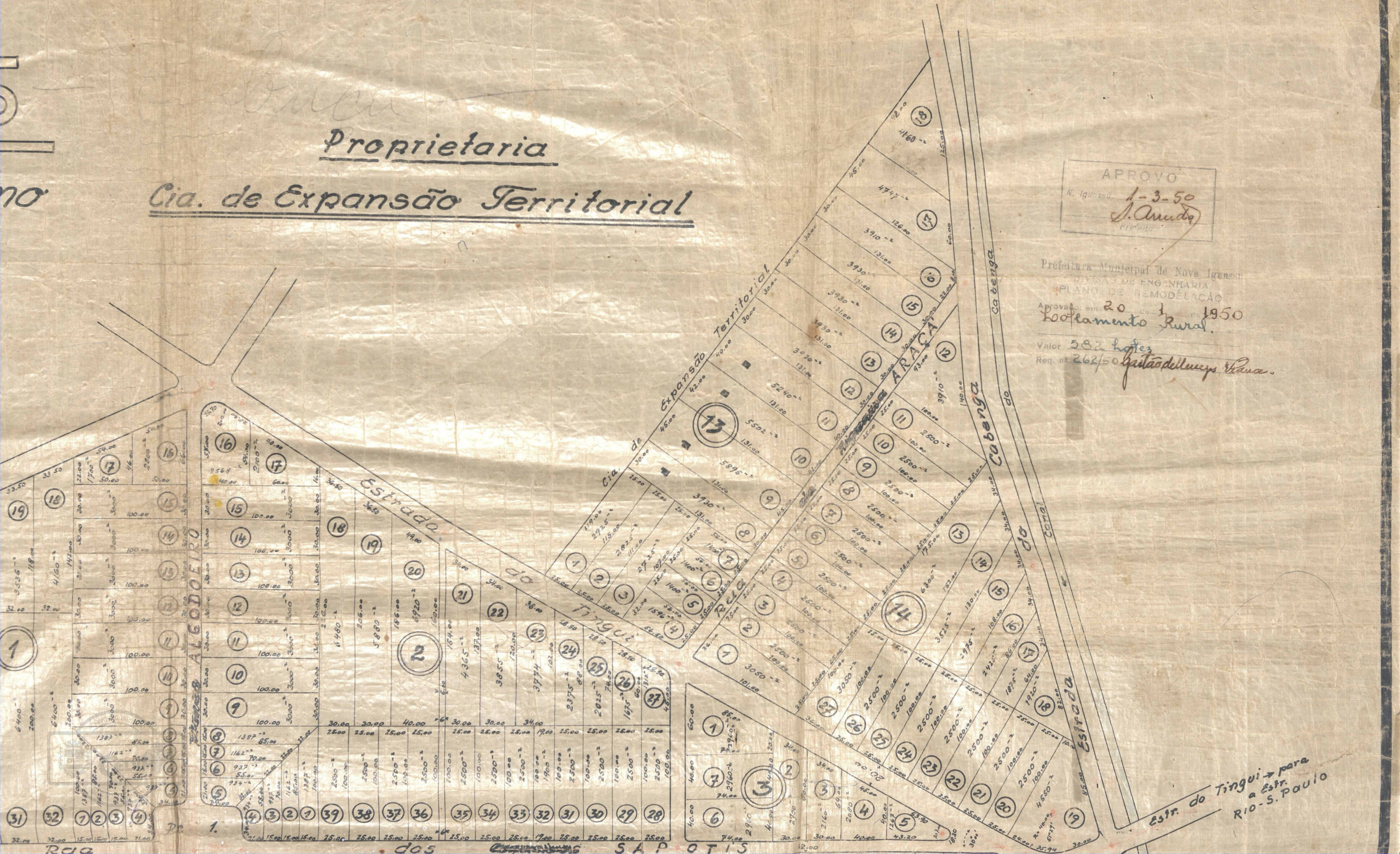

Estr. do Tingui para  
a Estr.  
RIO-S. PAULO

Proprietaria:

*Rosa Maria Volpato*  
*Rosa Maria Volpato*

Engenheiro:

*Samuel Ant. 333 L.P. CREA 5ª Reg.*

Planta da Situação

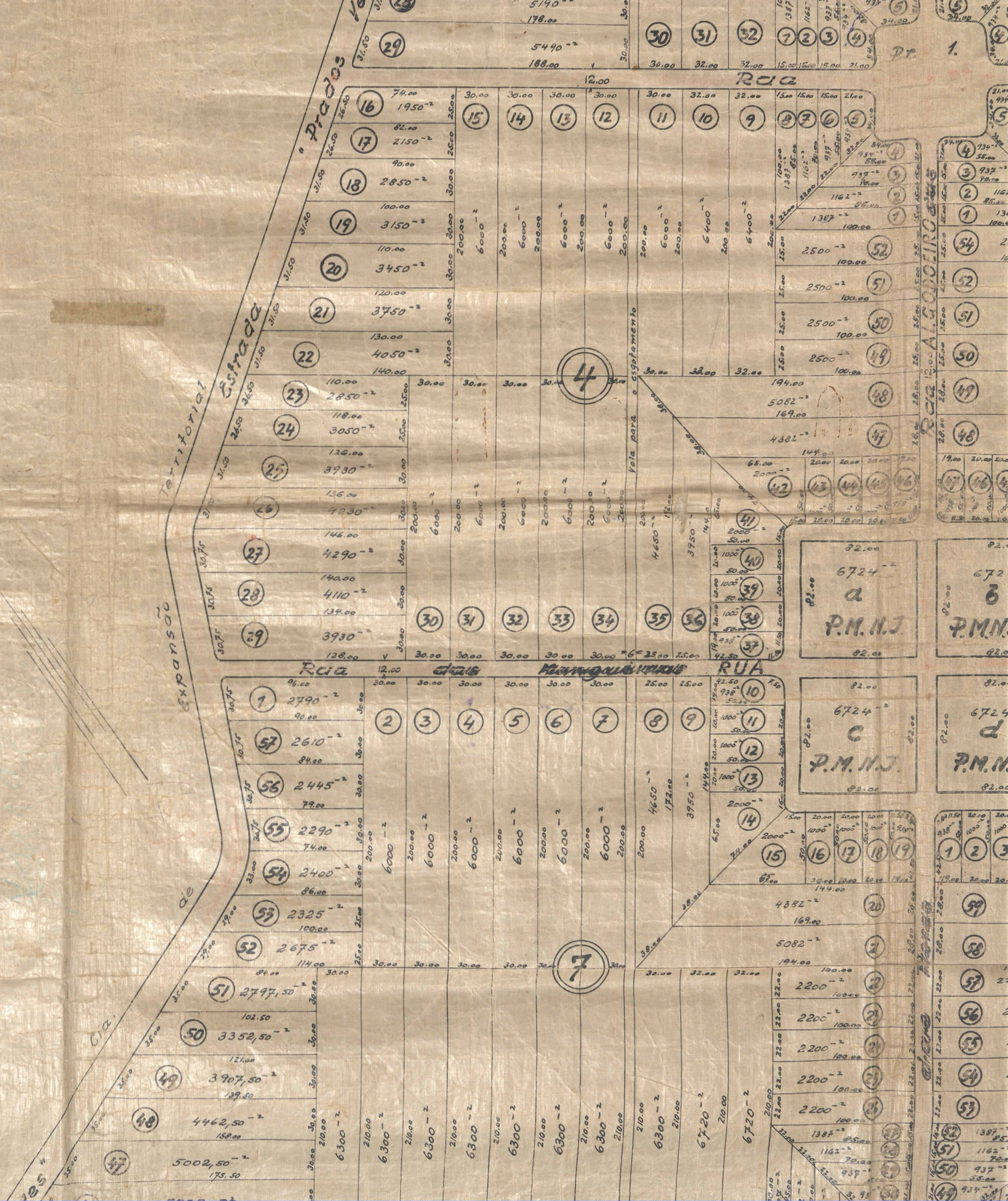
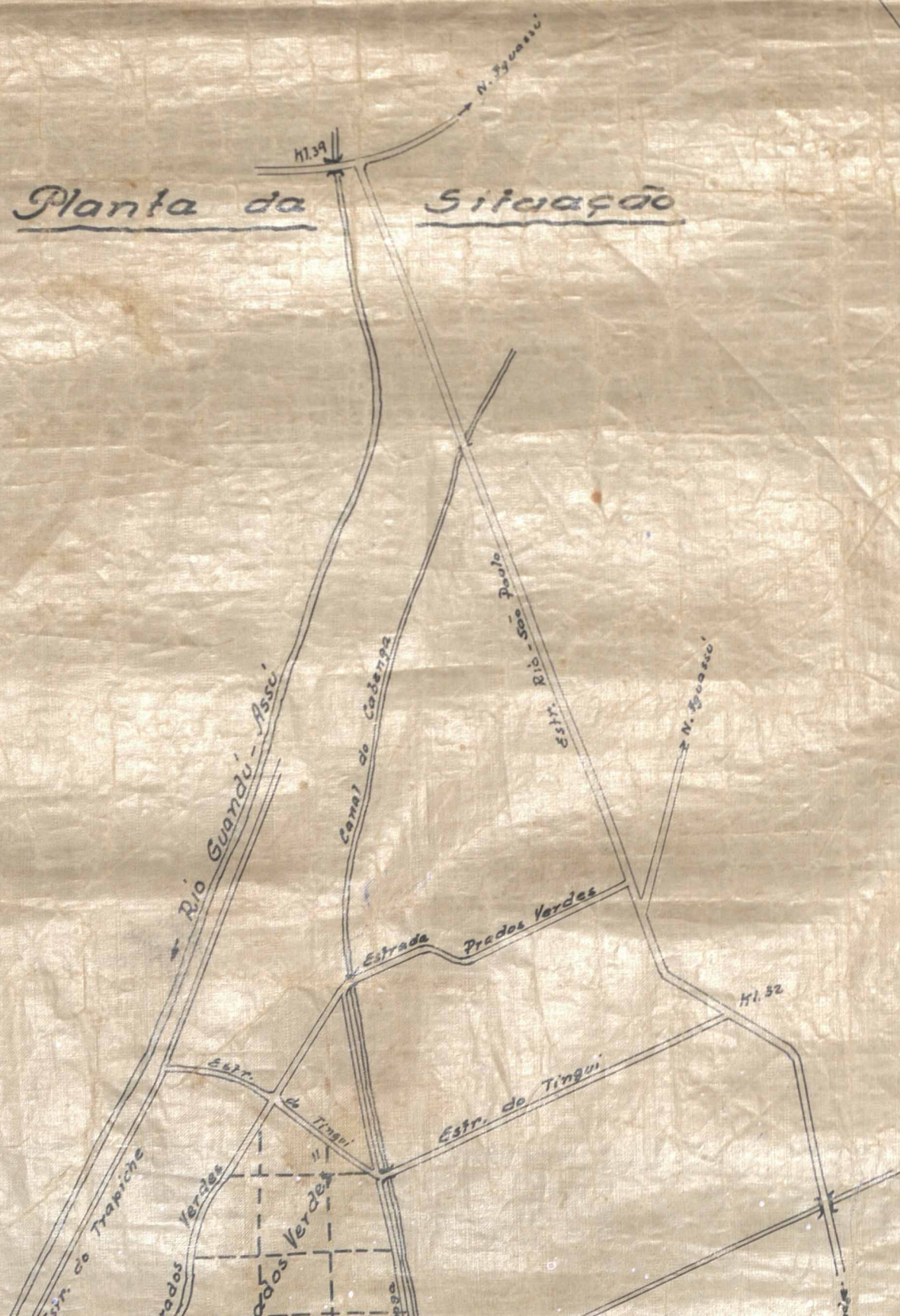

Estrada Territorial

Rua Prodes Verdes

Rua

RUA ALGODÃO

CIA. DE EXPANSÃO TERRITORIAL

Rua

Rua

Rua

Rua

6724<sup>a</sup>  
P.M.N.J.

6724<sup>b</sup>  
P.M.N.

6724<sup>c</sup>  
P.M.N.J.

6724<sup>d</sup>  
P.M.N.

6724<sup>e</sup>  
P.M.N.

6724<sup>f</sup>  
P.M.N.

6724<sup>g</sup>  
P.M.N.

6724<sup>h</sup>  
P.M.N.

6724<sup>i</sup>  
P.M.N.

6724<sup>j</sup>  
P.M.N.

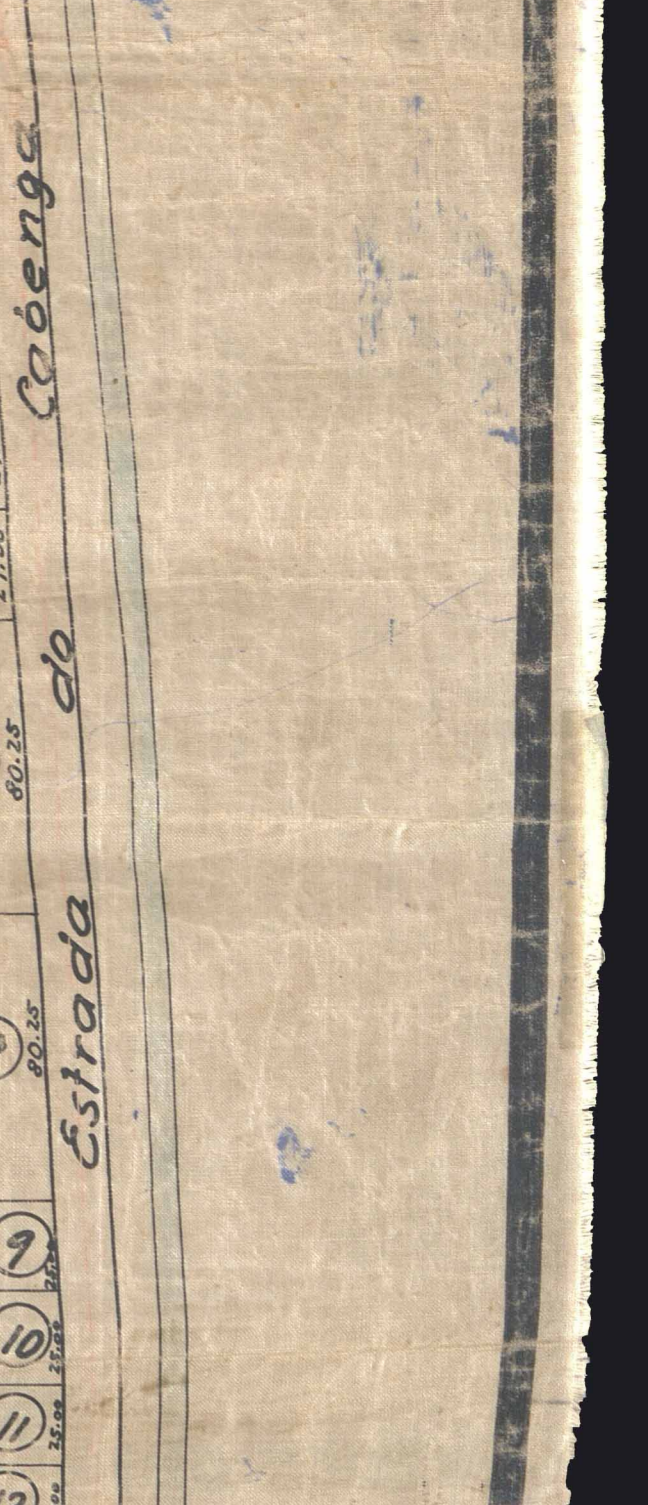
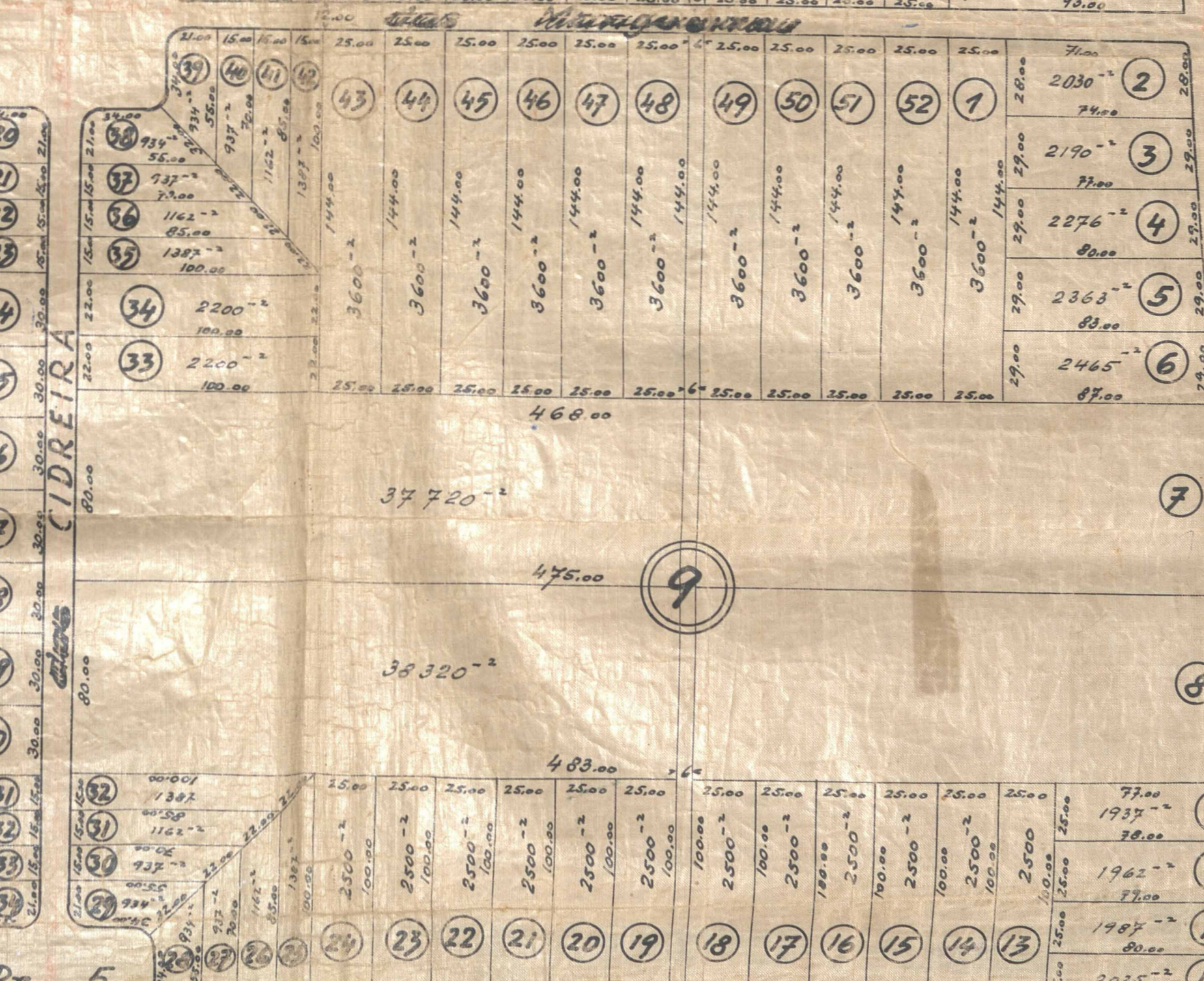
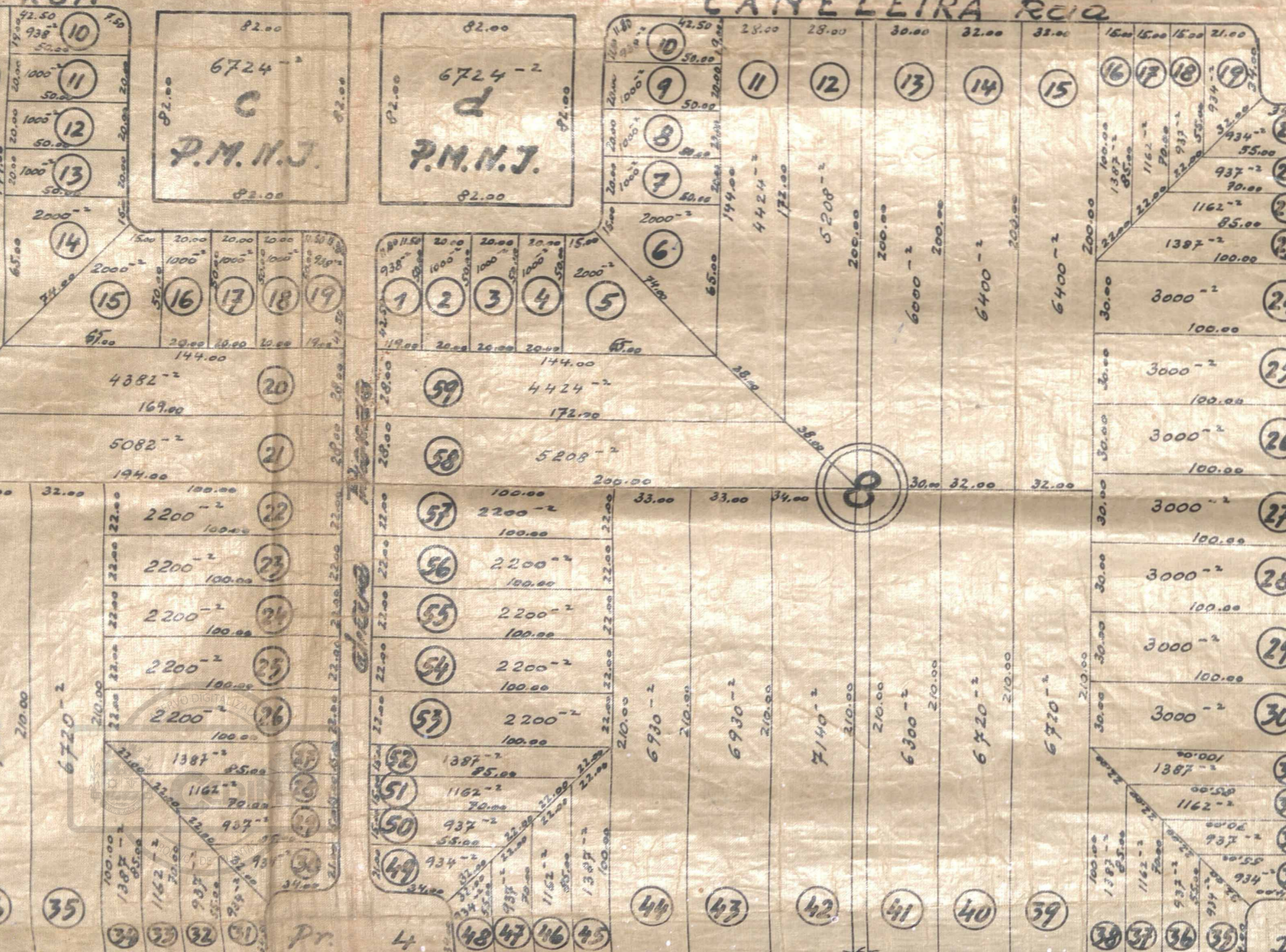
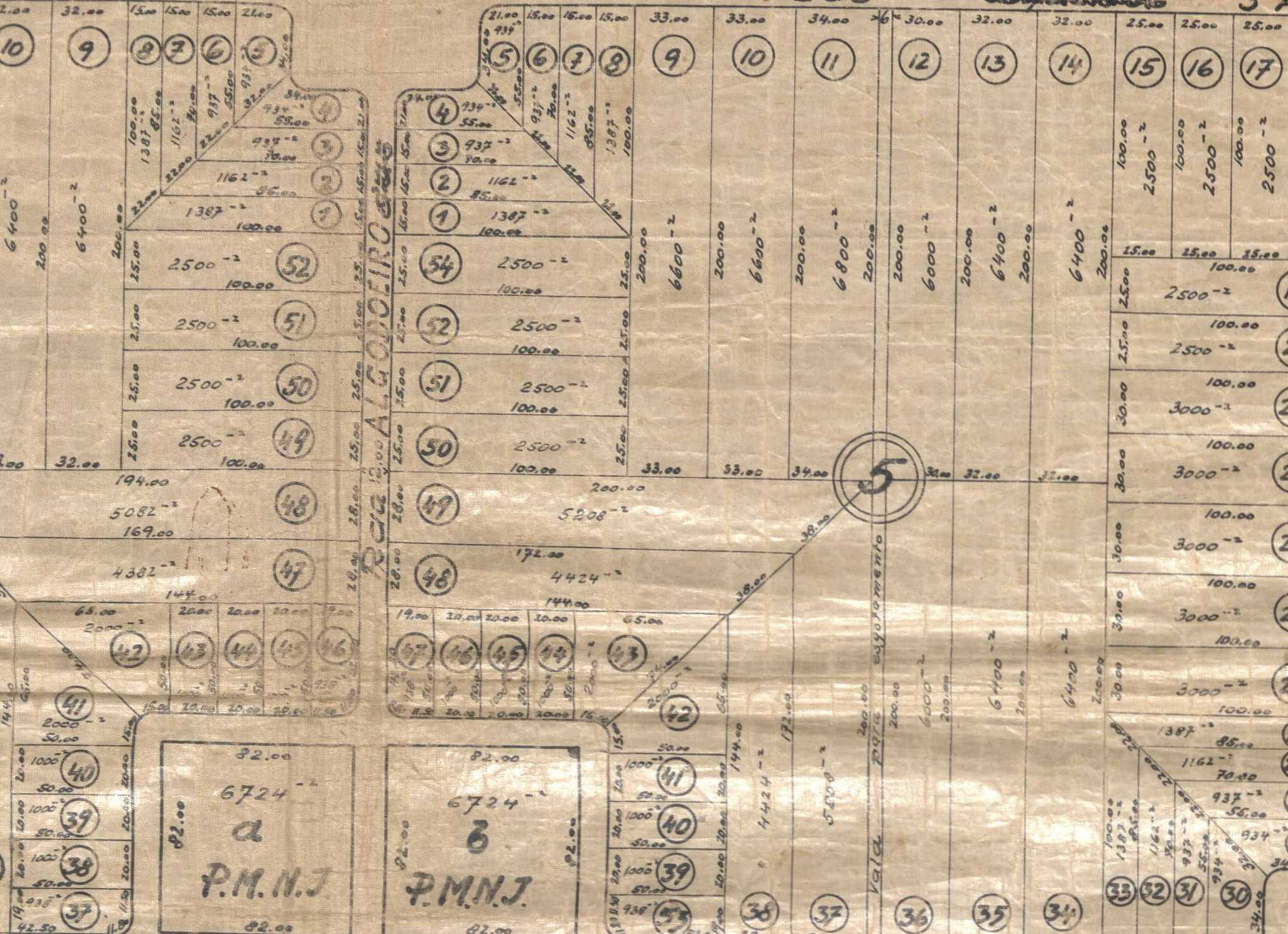
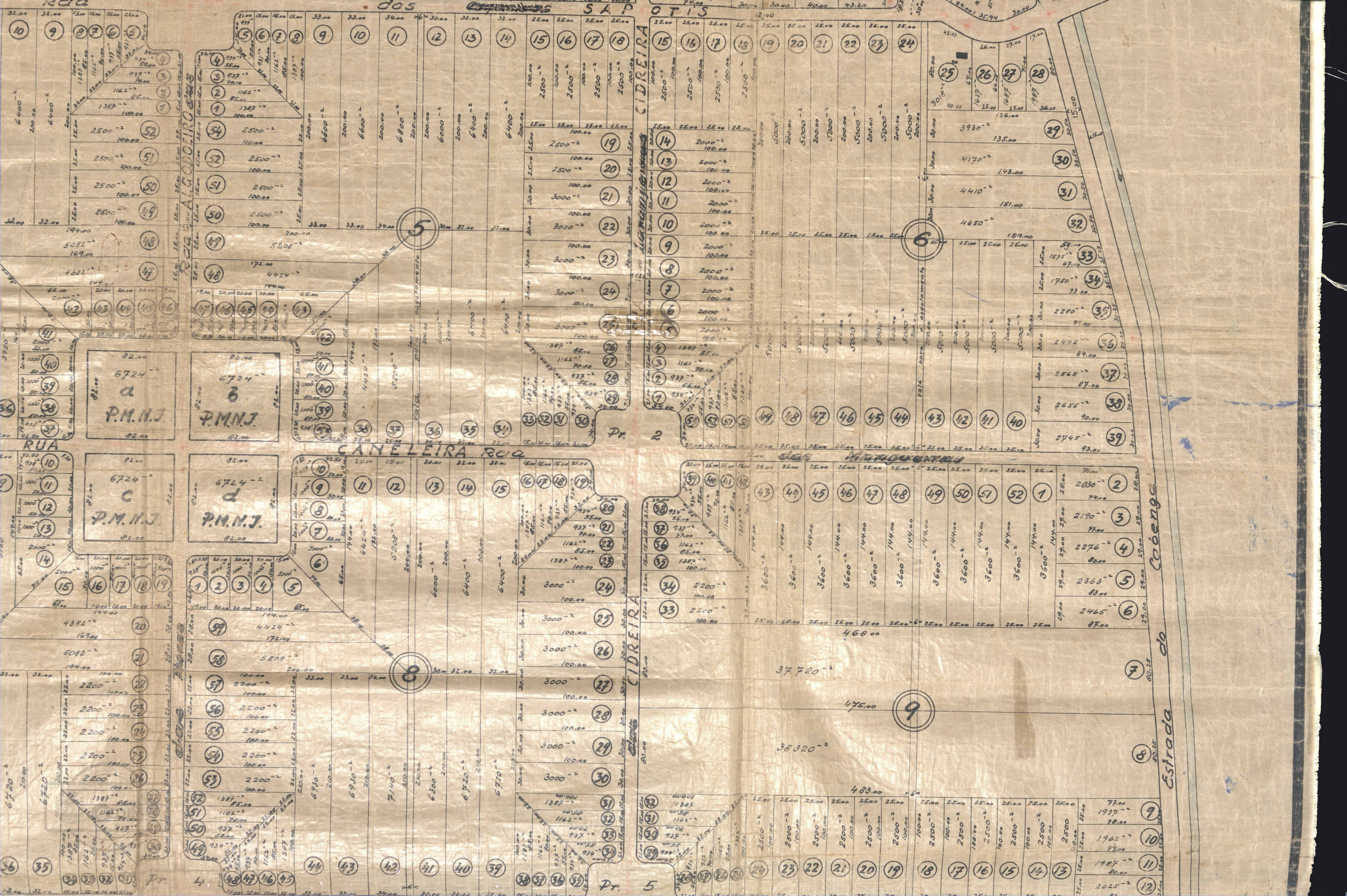



Para a Colonia  
Faz. S. Cruz







ACERVO DIGITALIZADO



**CEDIM**  
CENTRO DE DOCUMENTAÇÃO E IMAGEM  
INSTITUTO MULTIDISCIPLINAR - UFRRJ



ARQUIVO DE PLANTAS