

FICHA DE META DADOS – CEDIM 2019/1	
Nome da Pasta	Arquivo de Plantas da Prefeitura da Cidade de Nova Iguaçu
Autor/Instituição	Secretaria Municipal de Infraestrutura- SEMIF/ Subsecretaria de Urbanismo de Nova Iguaçu.
Número de Documentos	2
Quantidade e tipo de documentação	Uma planta
Dia/ Mês/Ano	06/10/1958
Série	116/58
Formato	A2
Resumo	O acervo contempla tanto plantas residenciais e comerciais, quanto plantas de loteamento na cidade de Nova Iguaçu na primeira metade do século XX. Depositadas junto a Secretaria Municipal de Infraestrutura-SEMIF/Subsecretaria de Urbanismo de Nova Iguaçu, a documentação possui dados como nome do proprietário, logradouro, dimensões do terreno e profissional responsável pela obra. Dentre as plantas já digitalizadas, está o prédio da câmara Municipal, edificada em 1907 sendo posteriormente ocupado pela Prefeitura Municipal até sua demolição em 1964. Loteamento de bairros inteiros como Austin, Vila Anita e Caiçara. A maior parte da documentação



MINISTÉRIO DA EDUCAÇÃO
UNIVERSIDADE FEDERAL RURAL DO RIO DE JANEIRO
INSTITUTO MULTIDISCIPLINAR – CAMPUS NOVA IGUAÇU
CENTRO DE DOCUMENTAÇÃO E IMAGEM



	encontra-se em bom estado, mas também pode conter marcas de dobraduras e desgaste pelo manuseio contínuo.
Palavras-Chave	Planta; Nova Iguaçu; Bairro Nova Luz; Granja Aurora; Figueira; Imobiliária da Luz;
Notas explicativas	***

PREFEITURA MUNICIPAL DE NOVA IGUAÇU



126/58

PROCESSO: _____ / _____

REQUERENTE: Prestes de Almeida Pereira

ASSUNTO: _____

ANDAMENTO DO PROCESSO

DESTINO	DATA	DESTINO	DATA

ANEXO: _____



P. M. N. I.
ARQUIVO DA D. E.
PLANTA Nº 116/58

BAIRRO NOVA LUZ

SUB-DIVISÃO EM LOTES DA GRANJA AURORA
FIGUEIRA - MUNICIPIO DE NOVA IGUAÇU
ESTADO DO RIO DE JANEIRO

PROPRIETÁRIO: CUSTÓDIO DOMINGUES CORRÊA - ESCALA 1:1000 - LOTEADORA E VENDEDORA: IMOBILIARIA DA LUZ Ltda.

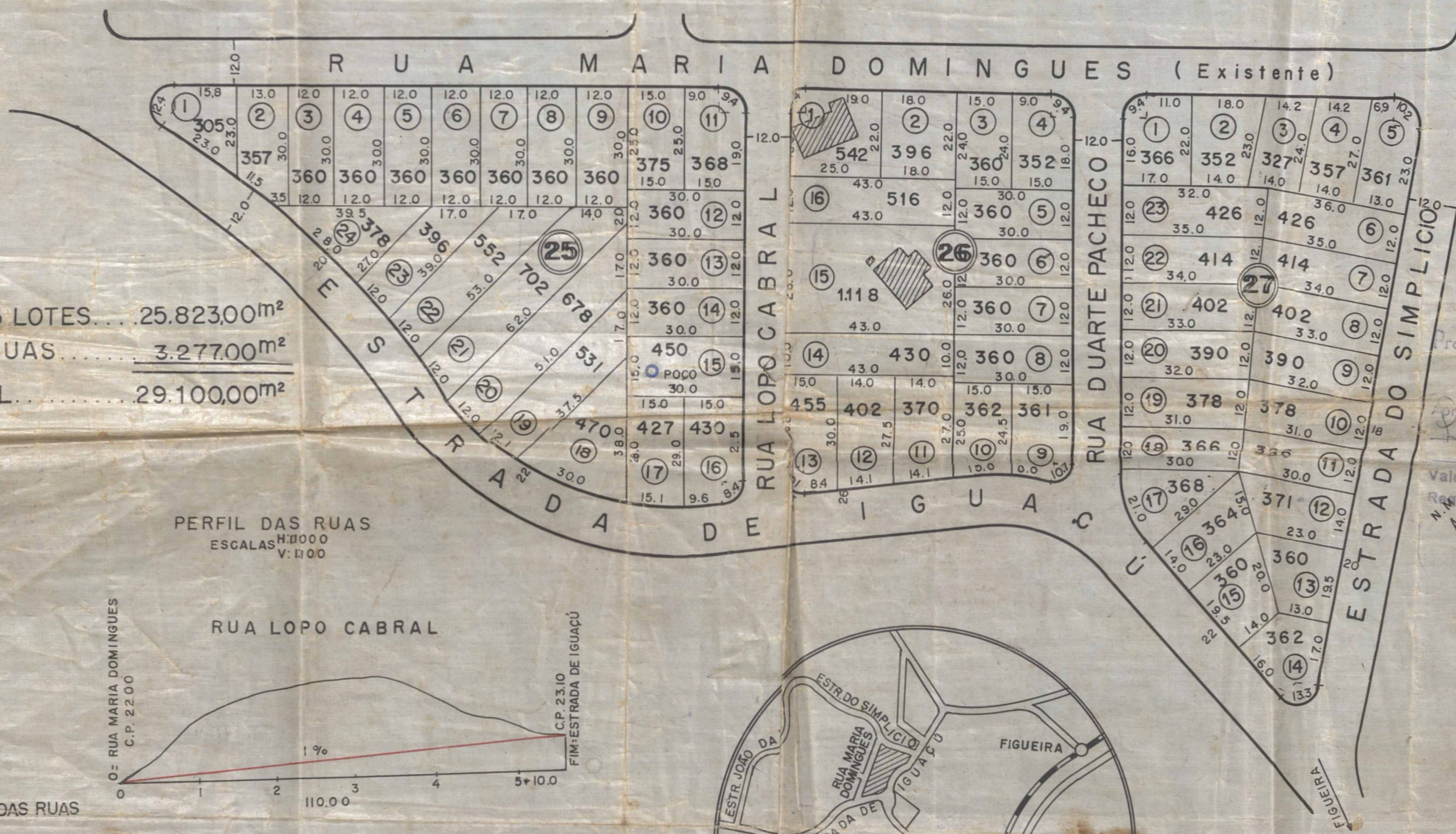

ÁREA DOS 63 LOTES... 25.823,00m²
ÁREA DAS RUAS... 3.277,00m²
ÁREA TOTAL... 29.100,00m²

PERFIL DAS RUAS
ESCALAS H: 1000
V: 1100

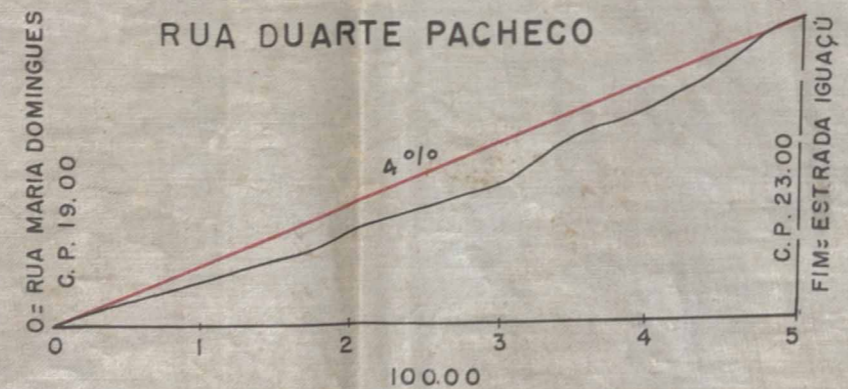
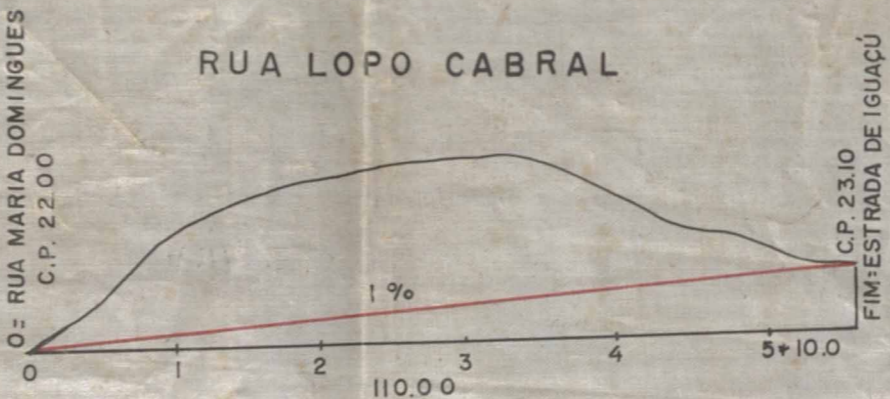

SEÇÃO TRANSVERSAL DAS RUAS
ESCALA 1:200

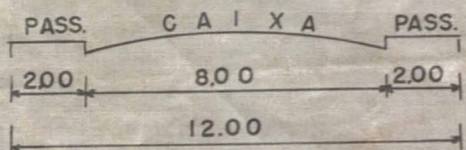

PROV. sujeitanda ao
Requerente ao cumprimento das
obrigações que resultam do
assinat na D. A. e termo de
12.2016 12/13-10-58
Em 22/10/58
Prefeito

Prefeitura Municipal de Nova Iguaçu
DIVISÃO DE ENGENHARIA
PLANO DE REMODELAÇÃO
Aprovado em 6 de 10 de 1958
Decreto

Valor 63 Lotes
N.º 12.544-58
Y. Paiva, pelo
Chefe.

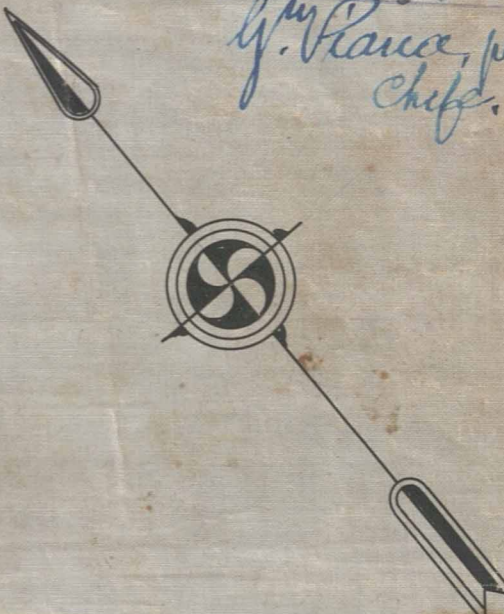

PROPRIETÁRIO: Custódio Domingues Corrêa

RESPONSÁVEL: Jayme Manoel Galvão
JAYME MANOEL GALVÃO
C.P. 318 LE C.R.E.A. 5ª REG.



Handwritten signature/initials

ACERVO DIGITALIZADO



CEDIM
CENTRO DE DOCUMENTAÇÃO E IMAGEM
INSTITUTO MULTIDISCIPLINAR - UFRRJ



ARQUIVO DE PLANTAS