

<b>FICHA DE META DADOS – CEDIM 2019/2</b>	
<b>Nome da Pasta</b>	Arquivo de Plantas da Prefeitura da Cidade de Nova Iguaçu
<b>Autor/Instituição</b>	Secretaria Municipal de Desenvolvimento Urbano - SMDU
<b>Número de Documentos</b>	2
<b>Quantidade e tipo de documentação</b>	Uma planta de loteamento
<b>Dia/ Mês/Ano</b>	15/10/1959
<b>Série</b>	13/60
<b>Formato</b>	A5
<b>Resumo</b>	<p>O acervo contempla tanto plantas residenciais e comerciais, quanto plantas de loteamento na cidade de Nova Iguaçu na primeira metade do século XX. Depositadas junto a Secretaria Municipal de Infraestrutura-SEMIF/Subsecretaria de Urbanismo de Nova Iguaçu, a documentação possui dados como nome do proprietário, logradouro, dimensões do terreno e profissional responsável pela obra. Dentre as plantas já digitalizadas, está o prédio da câmara Municipal, edificada em 1907 sendo posteriormente ocupado pela Prefeitura Municipal até sua demolição em 1964. Loteamento de bairros inteiros como Austin, Vila Anita e Caiçara. A maior parte da documentação</p>



MINISTÉRIO DA EDUCAÇÃO  
UNIVERSIDADE FEDERAL RURAL DO RIO DE JANEIRO  
INSTITUTO MULTIDISCIPLINAR – CAMPUS NOVA IGUAÇU  
CENTRO DE DOCUMENTAÇÃO E IMAGEM



	encontra-se em bom estado, mas também pode conter marcas de dobraduras e desgaste pelo manuseio contínuo.
<b>Palavras-Chave</b>	Planta; Nova Iguaçu; Rua do Manhoso; Vila Santos Neto; Rua Grijó;
<b>Notas explicativas</b>	***

PREFEITURA MUNICIPAL DE NOVA IGUAÇU

13/60



PROCESSO: \_\_\_\_\_ / \_\_\_\_\_

REQUERENTE: \_\_\_\_\_

ASSUNTO: \_\_\_\_\_

ANDAMENTO DO PROCESSO

DESTINO	DATA	DESTINO	DATA

ANEXO: \_\_\_\_\_  
\_\_\_\_\_  
\_\_\_\_\_



13/60

# PLANTA DE LOTEAMENTO DE UMA ÁREA, SITUADA AO CAMINHO OU RUA DO MANHOSO EM NOVA IGUAÇU

*Relação anexada ao  
Proc. 13.055/59.*

19 DISTRITO.

P. M. N. I.  
ARQUIVO DA D. E.  
PLANTA Nº 13/60

O PROPRIETÁRIO Fluminense Urbanizações Ltda.  
Abando Davy  
GERENTE

O ENGENHEIRO RESP. Oswaldo Silva  
OSWALDO SILVA  
ENGR. AGRÔNOMO - cart. prof. 5518 D - CREA - 5a. Região  
CONSULTOR - Rua 6, 543-18

APROVO, sujeitando-se o  
Requerente ao cumprimento das  
obrigações que assumiu ao  
assinar na D. A. o termo de  
13.055/59.  
Em 21/11/60  
Alcides  
Prefeito

## LEGENDA

NÚMEROS DE LOTES	32
ÁREA DOS LOTES	9.360,60m <sup>2</sup>
ÁREA DAS RUAS	3.839,40m <sup>2</sup>
ÁREA TOTAL	13.200,00m <sup>2</sup>

# JARDIM PLATINO

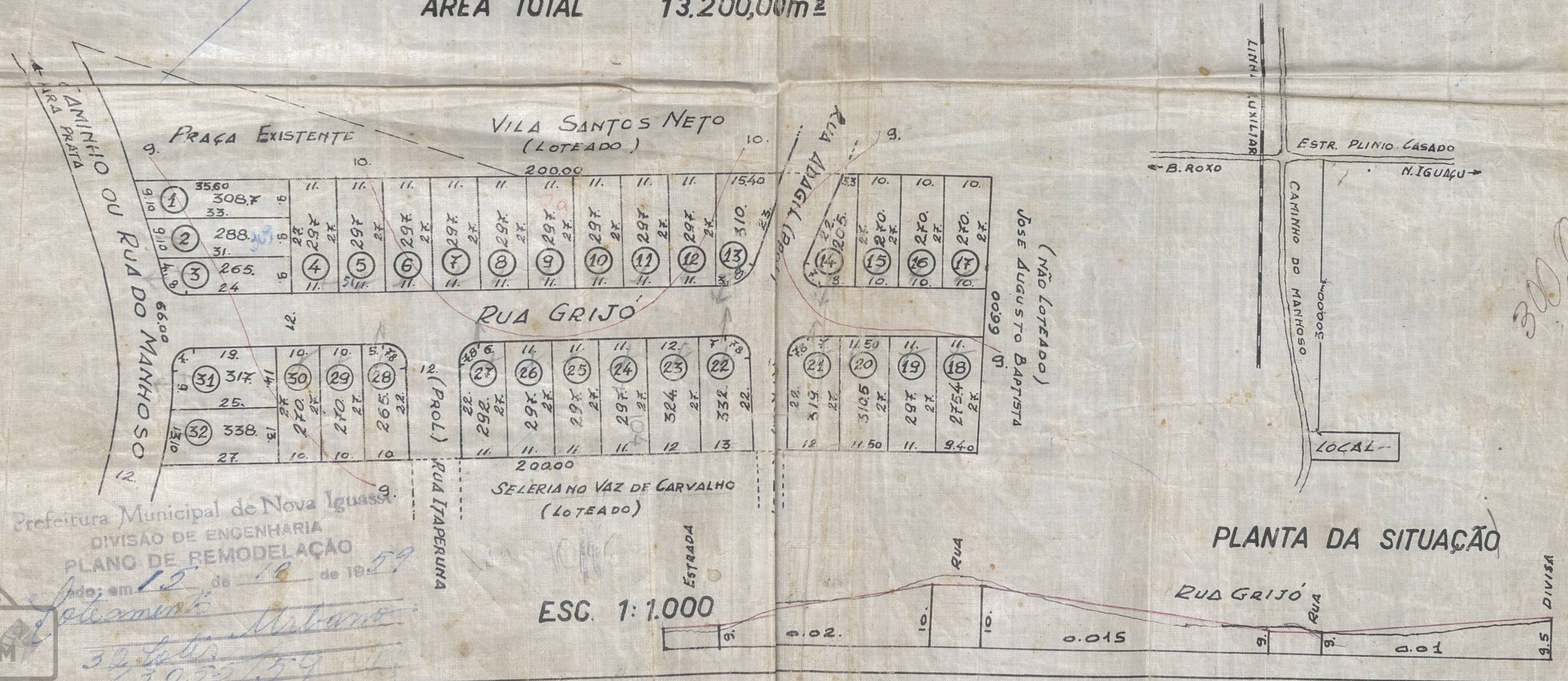

Prefeitura Municipal de Nova Iguaçu  
DIVISÃO DE ENGENHARIA  
PLANO DE REMODELAÇÃO  
em 15 de 10 de 1959



*32 Lotes  
13.055/59*

*300,00*

ACERVO DIGITALIZADO



**CEDIM**  
CENTRO DE DOCUMENTAÇÃO E IMAGEM  
INSTITUTO MULTIDISCIPLINAR - UFRJ



ARQUIVO DE PLANTAS