

FICHA DE META DADOS – CEDIM 2019/2	
Nome da Pasta	Arquivo de Plantas da Prefeitura da Cidade de Nova Iguaçu
Autor/Instituição	Secretaria Municipal de Desenvolvimento Urbano - SMDU
Número de Documentos	2
Quantidade e tipo de documentação	Uma planta de loteamento
Dia/ Mês/Ano	06/07/1959
Série	50/60
Formato	A1
Resumo	<p>O acervo contempla tanto plantas residenciais e comerciais, quanto plantas de loteamento na cidade de Nova Iguaçu na primeira metade do século XX. Depositadas junto a Secretaria Municipal de Infraestrutura-SEMIF/Subsecretaria de Urbanismo de Nova Iguaçu, a documentação possui dados como nome do proprietário, logradouro, dimensões do terreno e profissional responsável pela obra. Dentre as plantas já digitalizadas, está o prédio da câmara Municipal, edificada em 1907 sendo posteriormente ocupado pela Prefeitura Municipal até sua demolição em 1964. Loteamento de bairros inteiros como Austin, Vila Anita e Caiçara. A maior parte da documentação</p>



MINISTÉRIO DA EDUCAÇÃO
UNIVERSIDADE FEDERAL RURAL DO RIO DE JANEIRO
INSTITUTO MULTIDISCIPLINAR – CAMPUS NOVA IGUAÇU
CENTRO DE DOCUMENTAÇÃO E IMAGEM



	encontra-se em bom estado, mas também pode conter marcas de dobraduras e desgaste pelo manuseio contínuo.
Palavras-Chave	Planta; Nova Iguaçu; Estrada Plinio Casado; Rodovia Presidente Dutra;
Notas explicativas	***

50-60

PREFEITURA MUNICIPAL DE NOVA IGUAÇU



PROCESSO: _____ / _____

REQUERENTE: _____

Vita Esperanca

ASSUNTO: _____

ANDAMENTO DO PROCESSO

DESTINO	DATA	DESTINO	DATA

ANEXO: _____



PROJETO DE LOTEAMENTO DA "VILA ESPERANÇA" JUNTO AO VIADUTO DA
 ESTRADA DO P. CASADO ZONA URBANA DE NOVA IGUAÇU

Escala 1:500

DADOS ESTATÍSTICOS	
ÁREA TOTAL DO TERRENO	36.081,00 m ²
ÁREA TOTAL LOTEADA	26.298,80 m ²
NÚMERO DE QUADRAS	6
NÚMERO DE LOTES	81
NÚMERO DE RUAS	6
ÁREA TOTAL DAS RUAS	6.214,45 m ²
ÁREA DE RECUSO (CANAL MACHAMBOMBA)	4.185,75 m ²
COMPRIMENTO TOTAL DAS RUAS	930,25 m
COMPRIMENTO TOTAL DE GALERIAS	165,00 m
NÚMERO DE GALERIAS	2
NÚMERO DE TORREÕES	3
NÚMERO DE TORREÕES DE FIBRÃO	2.382,00 m
PERCENTAGEM DA ÁREA DOADA	6,6 %

RESUMO	
Quadras	Nº de Lotes
1	11
2	9
3	11
4	19
5	21
6	10
TOTAL :	81



PERFIL LONGITUDINAL DAS RUAS - TIPO

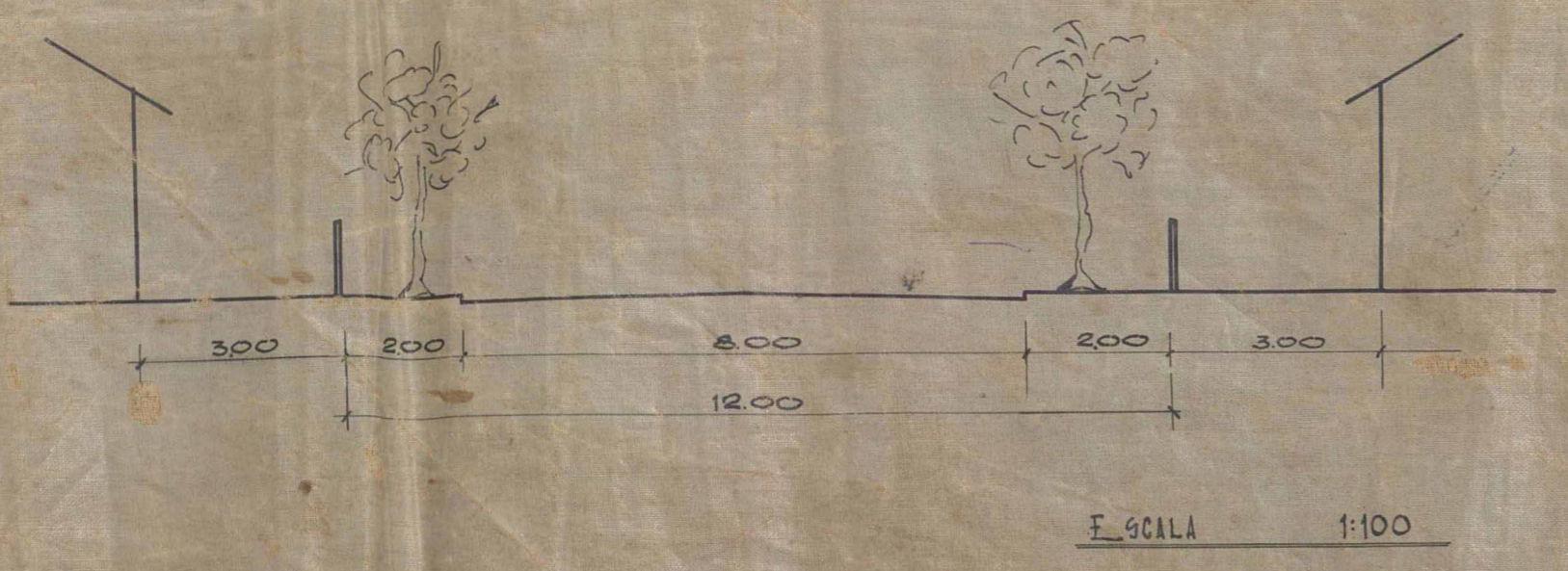

ÁREA DOADA PELO J. IMPERIO
 A
 P. M. N. I. 2.800,00 m²

P. M. N. I.
 2.392,00 m²

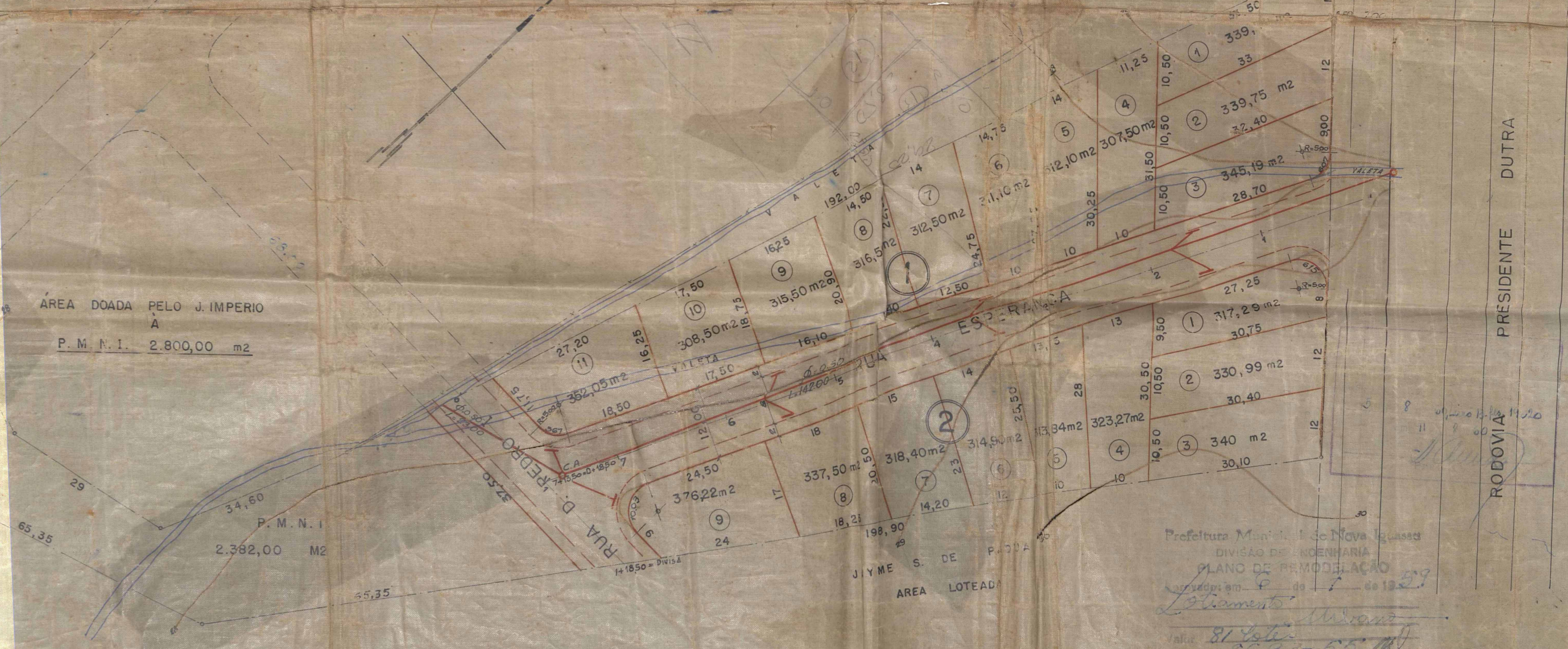

Prefeitura Municipal de Nova Iguaçu
 DIVISÃO DE ENGENHARIA
 PLANO DE PRIMEIÇÃO
 19/60
 11/12/60
 11/12/60

PRESIDENTE DUTRA
 RODOLFO

ACERVO DIGITALIZADO



CEDIM
CENTRO DE DOCUMENTAÇÃO E IMAGEM
INSTITUTO MULTIDISCIPLINAR - UFRRJ



ARQUIVO DE PLANTAS