

<b>FICHA DE META DADOS – CEDIM 2019/2</b>	
<b>Nome da Pasta</b>	Arquivo de Plantas da Prefeitura da Cidade de Nova Iguaçu
<b>Autor/Instituição</b>	Secretaria Municipal de Desenvolvimento Urbano - SMDU
<b>Número de Documentos</b>	2
<b>Quantidade e tipo de documentação</b>	Uma planta de loteamento
<b>Dia/ Mês/Ano</b>	16/10/1959
<b>Série</b>	51/60
<b>Formato</b>	A1
<b>Resumo</b>	O acervo contempla tanto plantas residenciais e comerciais, quanto plantas de loteamento na cidade de Nova Iguaçu na primeira metade do século XX. Depositadas junto a Secretaria Municipal de Infraestrutura-SEMIF/Subsecretaria de Urbanismo de Nova Iguaçu, a documentação possui dados como nome do proprietário, logradouro, dimensões do terreno e profissional responsável pela obra. Dentre as plantas já digitalizadas, está o prédio da câmara Municipal, edificada em 1907 sendo posteriormente ocupado pela Prefeitura Municipal até sua demolição em 1964. Loteamento de bairros inteiros como Austin, Vila Anita e Caiçara. A maior parte da documentação



MINISTÉRIO DA EDUCAÇÃO  
UNIVERSIDADE FEDERAL RURAL DO RIO DE JANEIRO  
INSTITUTO MULTIDISCIPLINAR – CAMPUS NOVA IGUAÇU  
CENTRO DE DOCUMENTAÇÃO E IMAGEM



	encontra-se em bom estado, mas também pode conter marcas de dobraduras e desgaste pelo manuseio contínuo.
<b>Palavras-Chave</b>	Planta; Nova Iguaçu; Estrada de Santa Rita; Rua Bela; Rua Anita;
<b>Notas explicativas</b>	***

PREFEITURA MUNICIPAL DE NOVA IGUAÇU

51/60



PROCESSO: \_\_\_\_\_ / \_\_\_\_\_

REQUERENTE: \_\_\_\_\_

ASSUNTO: \_\_\_\_\_

ANDAMENTO DO PROCESSO

DESTINO	DATA	DESTINO	DATA

ANEXO: \_\_\_\_\_  
\_\_\_\_\_  
\_\_\_\_\_



PROJETO PARA LOTEAMENTO DO SÍTIO Nº 95, SITUADO A 2ª ESTRADA DE SANTA RITA – MUNICÍPIO DE NOVA IGUAÇU.

P. M. N. I.  
ARQUIVO DA D. E.  
PLANTA Nº 51/60

LEGENDA

Nº DE LOTES	36
ÁREA DOS LOTES	11.521,00m <sup>2</sup>
ÁREA DAS RUAS	3.159,00m <sup>2</sup>
ÁREA TOTAL	14.680,00m <sup>2</sup>

A PROVO, sujeitando-se o  
Requerente ao cumprimento das  
obrigações que assumiu ao  
assinar na D. A. o termo de  
12.12.1959 12-1-60  
Em 13/1/60  
*Alfredo*  
Prefeito

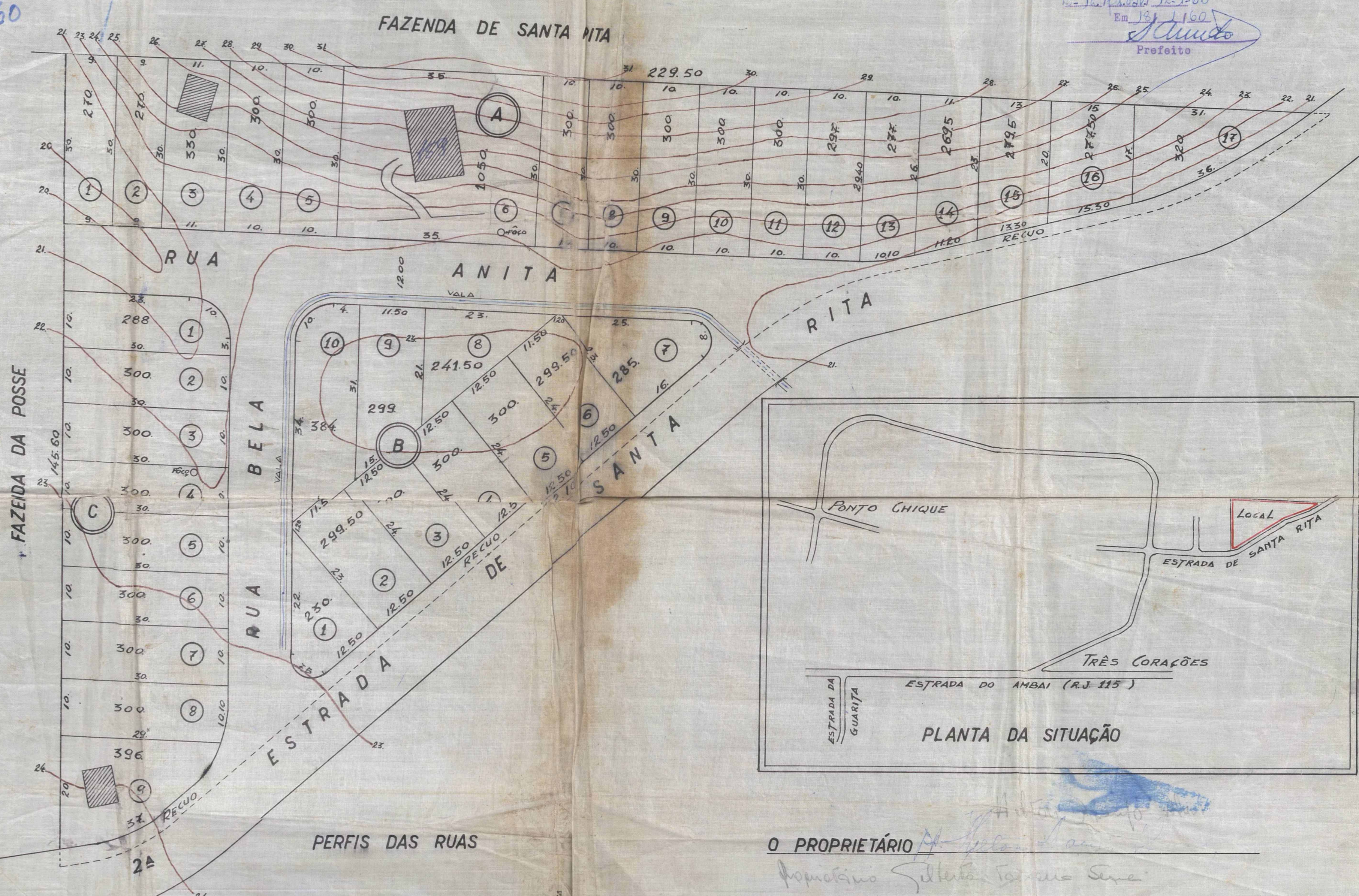

O PROPRIETÁRIO *Alfredo*  
*Popolino Silveira da Silva*

O ENGENHEIRO RESP. *ERONILDO BARBOSA DE ARAUJO*

prefeitura Municipal de Nova Iguaçu  
DIVISÃO DE ENGENHARIA  
PLANO DE REMODELAÇÃO  
avido em 16 de 10 de 59  
*Popolino Silveira da Silva*  
Com características urbanas  
valor 36 lotes  
reg. n.º 13.480/59

ESC. 1:500



ACERVO DIGITALIZADO



**CEDIM**  
CENTRO DE DOCUMENTAÇÃO E IMAGEM  
INSTITUTO MULTIDISCIPLINAR - UFRJ



ARQUIVO DE PLANTAS