

FICHA DE META DADOS – CEDIM 2019/2	
Nome da Pasta	Arquivo de Plantas da Prefeitura da Cidade de Nova Iguaçu
Autor/Instituição	Secretaria Municipal de Desenvolvimento Urbano - SMDU
Número de Documentos	2
Quantidade e tipo de documentação	Uma planta de desmembramento
Dia/ Mês/Ano	22/07/1960
Série	52/60
Formato	Personalizado
Resumo	O acervo contempla tanto plantas residenciais e comerciais, quanto plantas de loteamento na cidade de Nova Iguaçu na primeira metade do século XX. Depositadas junto a Secretaria Municipal de Infraestrutura-SEMIF/Subsecretaria de Urbanismo de Nova Iguaçu, a documentação possui dados como nome do proprietário, logradouro, dimensões do terreno e profissional responsável pela obra. Dentre as plantas já digitalizadas, está o prédio da câmara Municipal, edificada em 1907 sendo posteriormente ocupado pela Prefeitura Municipal até sua demolição em 1964. Loteamento de bairros inteiros como Austin, Vila Anita e Caiçara. A maior parte da documentação



MINISTÉRIO DA EDUCAÇÃO
UNIVERSIDADE FEDERAL RURAL DO RIO DE JANEIRO
INSTITUTO MULTIDISCIPLINAR – CAMPUS NOVA IGUAÇU
CENTRO DE DOCUMENTAÇÃO E IMAGEM



	encontra-se em bom estado, mas também pode conter marcas de dobraduras e desgaste pelo manuseio contínuo.
Palavras-Chave	Planta; Nova Iguaçu; Rua Barros Júnior; Travessa Virgínia da Silva;
Notas explicativas	***

PREFEITURA MUNICIPAL DE NOVA IGUAÇU

52/60



PROCESSO: _____ / _____

REQUERENTE: _____

ASSUNTO: _____

ANDAMENTO DO PROCESSO

DESTINO	DATA	DESTINO	DATA

ANEXO: _____



PLANTA DE DESMEMBRAMENTO DE UMA AREA DE 231,00^m DO LOTE

PROPRIEDADE DE

FLAVIO MONTEIRO DA SILVA

SITUADO A RUA BARROS JUNIOR E TRAV. VIRGINIA DA SILVA

1º DISTRITO DO MUNICIPIO DE N. IGUASSU

E. DO RIO

P. M. N. I.
ARQUIVO DA D. E.
PLANTA Nº 52/60

O PROPRIETARIO Flavio Monteiro da Silva

O ENGENHEIRO Francisco Antonio de Araujo

FRANCISCO ANTONIO DE ARAUJO
Agrimensor e Censutelar
Registro C. R. E. N.º 176 - 5.ª Região

AREA TOTAL - LOTE 33 = 1.980,00^m

AREA A SER DESMEMBRADA 231,00^m
1.749,00^m

APROVO
Nova Iguaçu, 16.8.60
PREFEITO

PLANO DE LOTES
MUNICIPIO DE N. IGUASSU
MUNICIPIO DE N. IGUASSU

APROVADO em 22 de Julho de 1960
P. M. N. I.
Valor área 231,00 m²
963,00

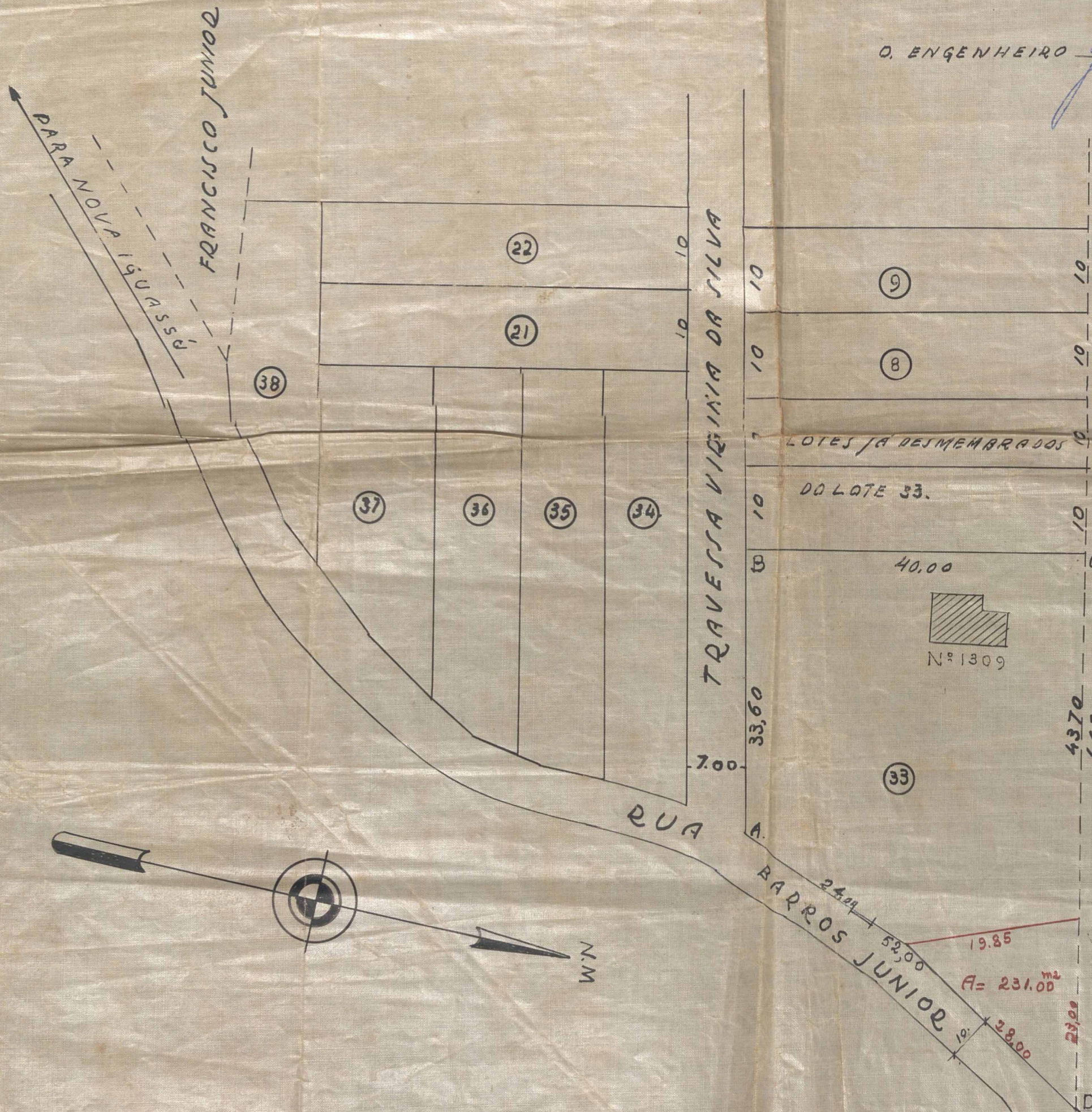

HERDEIROS OU SUCESSORES DE ANTONIO VARGANDA

PARA A VARIANTE

ACERVO DIGITALIZADO



CEDIM
CENTRO DE DOCUMENTAÇÃO E IMAGEM
INSTITUTO MULTIDISCIPLINAR - UFRJ



ARQUIVO DE PLANTAS