

<b>FICHA DE META DADOS – CEDIM 2019/2</b>	
<b>Nome da Pasta</b>	Arquivo de Plantas da Prefeitura da Cidade de Nova Iguaçu
<b>Autor/Instituição</b>	Secretaria Municipal de Desenvolvimento Urbano - SMDU
<b>Número de Documentos</b>	2
<b>Quantidade e tipo de documentação</b>	Uma planta de loteamento e arruamento
<b>Dia/ Mês/Ano</b>	25/07/1960
<b>Série</b>	72/60
<b>Formato</b>	A1
<b>Resumo</b>	O acervo contempla tanto plantas residenciais e comerciais, quanto plantas de loteamento na cidade de Nova Iguaçu na primeira metade do século XX. Depositadas junto a Secretaria Municipal de Infraestrutura-SEMIF/Subsecretaria de Urbanismo de Nova Iguaçu, a documentação possui dados como nome do proprietário, logradouro, dimensões do terreno e profissional responsável pela obra. Dentre as plantas já digitalizadas, está o prédio da câmara Municipal, edificada em 1907 sendo posteriormente ocupado pela Prefeitura Municipal até sua demolição em 1964. Loteamento de bairros inteiros como Austin, Vila Anita e Caiçara. A maior parte da documentação



MINISTÉRIO DA EDUCAÇÃO  
UNIVERSIDADE FEDERAL RURAL DO RIO DE JANEIRO  
INSTITUTO MULTIDISCIPLINAR – CAMPUS NOVA IGUAÇU  
CENTRO DE DOCUMENTAÇÃO E IMAGEM



	encontra-se em bom estado, mas também pode conter marcas de dobraduras e desgaste pelo manuseio contínuo.
<b>Palavras-Chave</b>	Planta; Nova Iguaçu; Morro Agudo; Bairro Latino; Estrada Velha de Santa Rita;
<b>Notas explicativas</b>	***



**PREFEITURA**  
Nova Iguaçu

72/60

Wotamento - Bairro Latino

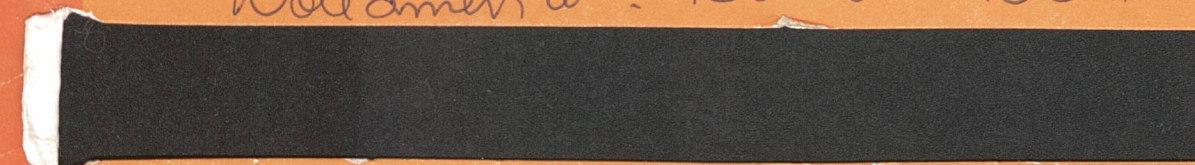

Estado do Rio de Janeiro  
Prefeitura da Cidade de Nova Iguaçu

Prefeitura Municipal de Nova Iguaçu  
 DIVISÃO DE VIAS  
 PLANO DE LOTEAMENTO  
 APROVADO em 25 de Julho de 1960  
 Valor 39 \$/m<sup>2</sup>  
 Req. nº 8.251-60

P. M. N. I.  
 ARQUIVO DA D. D. E.  
 PLANTA Nº 72/60

# "BAIRRO LATINO"

## PROJETO DE LOTEAMENTO E ARRUAMENTO

DE UMA ÁREA DE TERRENO SITUADA NO 3º DISTRITO DO MUNICÍPIO DE NOVA IGUAÇÚ, EST. DO RIO DE JANEIRO, ESTR. VELHA DE SANTA RITA  
 DE PROPRIEDADE DO SR. JOÃO DUARTE SIMÃO DA FONSECA LEAL

ESCALA 1:500

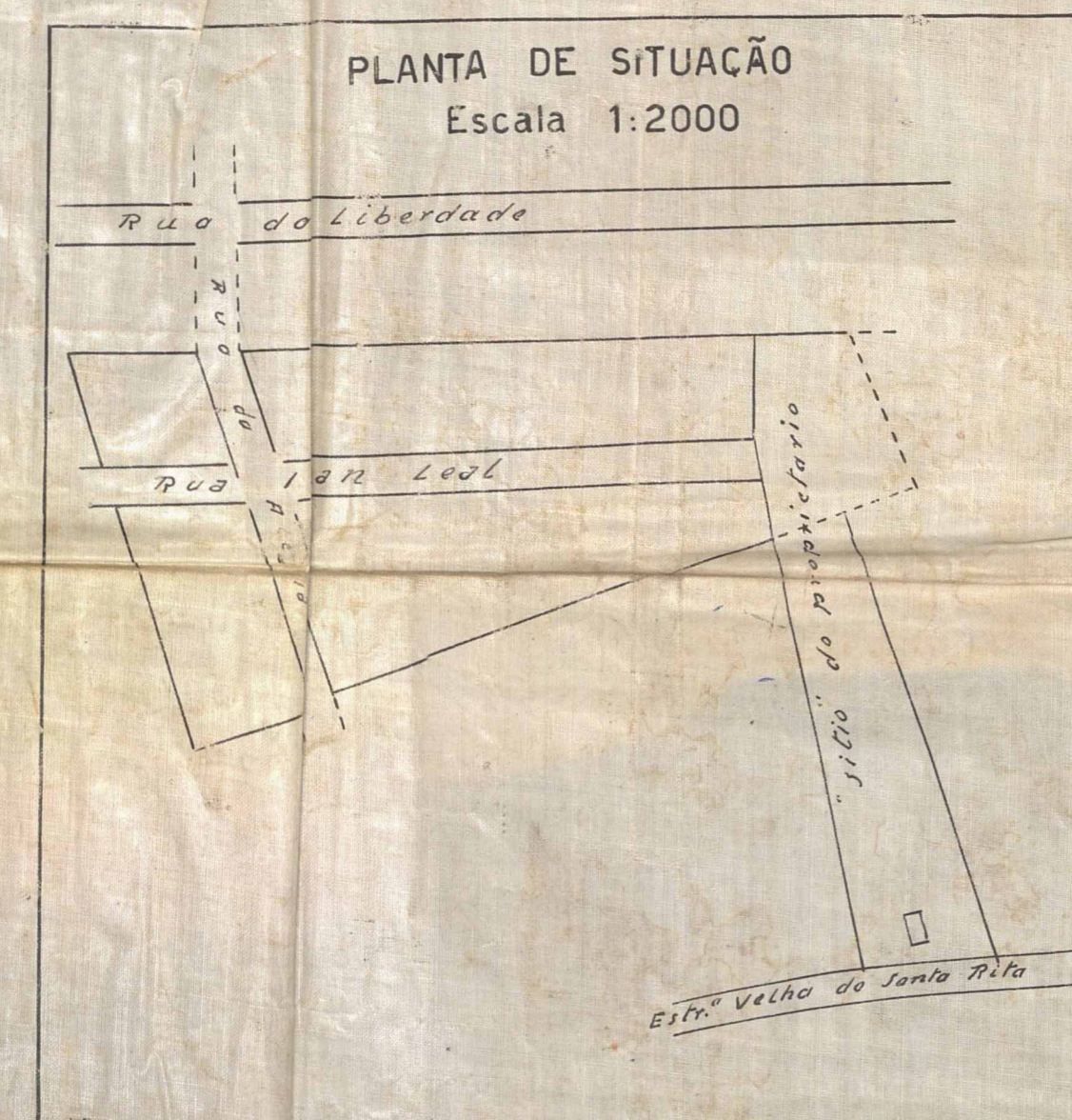
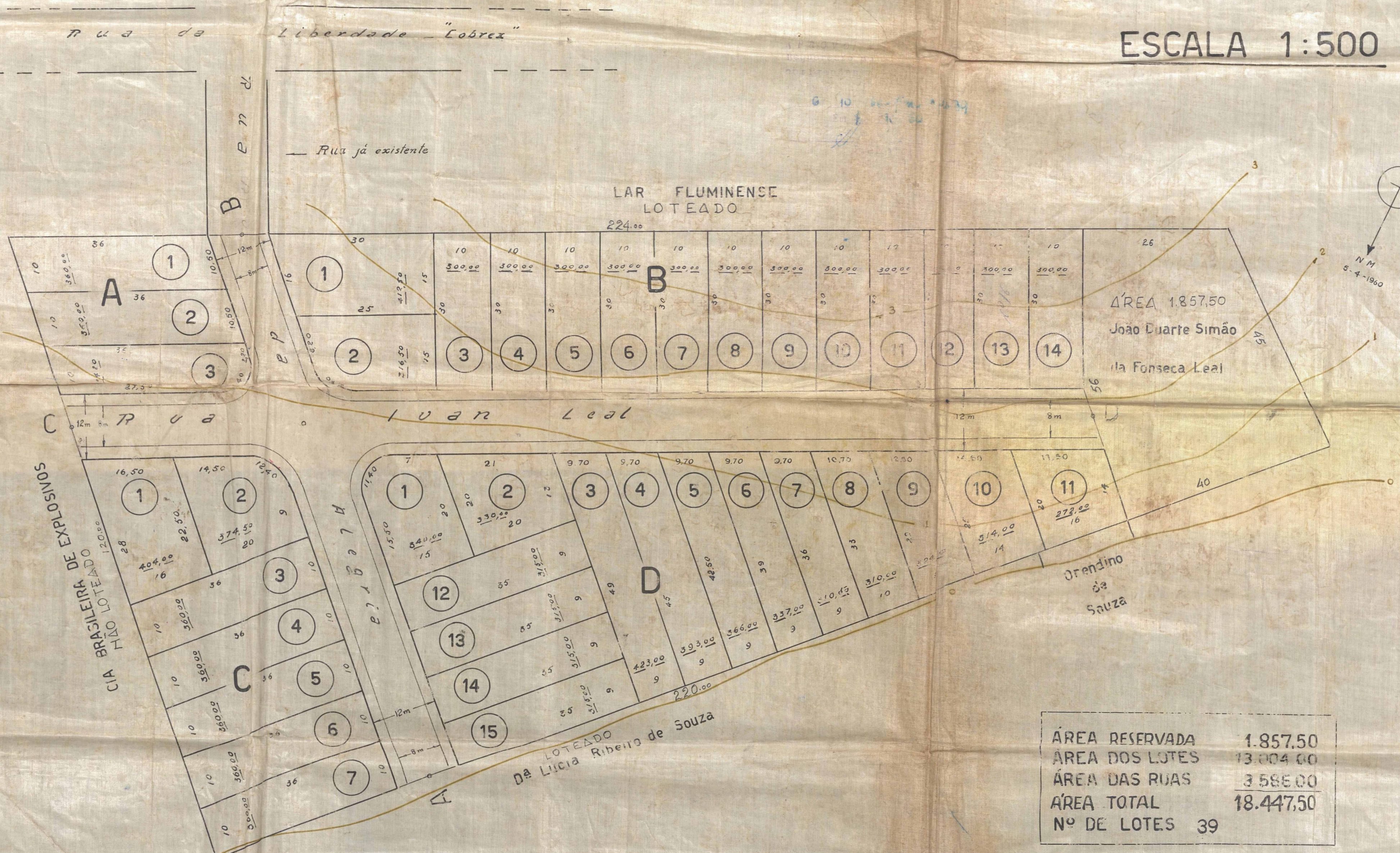

ÁREA RESERVADA	1.857,50
ÁREA DOS LOTES	13.004,00
ÁREA DAS RUAS	3.588,00
ÁREA TOTAL	18.447,50
Nº DE LOTES	39

O PROPRIETÁRIO *João Duarte Simão da Fonseca Leal*

O ENGENHEIRO *Jerônimo Barbosa de Araújo*

JERÔNIMO BARBOSA DE ARAÚJO  
 Engenheiro de Arquitetura  
 Registro: C. T. E. A. nº 1704 de 1956



ACERVO DIGITALIZADO



**CEDIM**  
CENTRO DE DOCUMENTAÇÃO E IMAGEM  
INSTITUTO MULTIDISCIPLINAR - UFRRJ



ARQUIVO DE PLANTAS