

<b>FICHA DE META DADOS – CEDIM 2019/2</b>	
<b>Nome da Pasta</b>	Arquivo de Plantas da Prefeitura da Cidade de Nova Iguaçu
<b>Autor/Instituição</b>	Secretaria Municipal de Desenvolvimento Urbano - SMDU
<b>Número de Documentos</b>	2
<b>Quantidade e tipo de documentação</b>	Uma planta de loteamento
<b>Dia/ Mês/Ano</b>	19/10/1960
<b>Série</b>	81/60
<b>Formato</b>	A1
<b>Resumo</b>	<p>O acervo contempla tanto plantas residenciais e comerciais, quanto plantas de loteamento na cidade de Nova Iguaçu na primeira metade do século XX. Depositadas junto a Secretaria Municipal de Infraestrutura-SEMIF/Subsecretaria de Urbanismo de Nova Iguaçu, a documentação possui dados como nome do proprietário, logradouro, dimensões do terreno e profissional responsável pela obra. Dentre as plantas já digitalizadas, está o prédio da câmara Municipal, edificada em 1907 sendo posteriormente ocupado pela Prefeitura Municipal até sua demolição em 1964. Loteamento de bairros inteiros como Austin, Vila Anita e Caiçara. A maior parte da documentação</p>



MINISTÉRIO DA EDUCAÇÃO  
UNIVERSIDADE FEDERAL RURAL DO RIO DE JANEIRO  
INSTITUTO MULTIDISCIPLINAR – CAMPUS NOVA IGUAÇU  
CENTRO DE DOCUMENTAÇÃO E IMAGEM



	encontra-se em bom estado, mas também pode conter marcas de dobraduras e desgaste pelo manuseio contínuo.
<b>Palavras-Chave</b>	Planta; Nova Iguaçu; Fazenda Madureira; Rua Lafaiete Pimenta; Rua Maria Borges; Rua Santa Luzia; Estação Comendador Soares; Estrada de Ferro Central do Brasil;
<b>Notas explicativas</b>	***

81/60

PREFEITURA MUNICIPAL DE NOVA IGUAÇU



PROCESSO: \_\_\_\_\_ / \_\_\_\_\_

REQUERENTE: \_\_\_\_\_

ASSUNTO: Planta de Reloteamento

ANDAMENTO DO PROCESSO

DESTINO	DATA	DESTINO	DATA

ANEXO: \_\_\_\_\_  
\_\_\_\_\_  
\_\_\_\_\_



PLANTA DE RELOTEAMENTO DAS ÁREAS, SITUADAS ENTRE AS RUAS LAFAIETE PIMENTA, MARIA BORGES E SANTA LUZIA NA FAZENDA MADUREIRA, 3º SUB DISTRITO DO 1º DISTRITO, ZONA URBANA, NOVA IGUAÇU.

8/160

ENGENHEIRO RESP.

*Oswaldo Silva*  
 OSWALDO SILVA  
 ARQUITETO - cart. prof. 5616 D - CREA - Sta. Reg. 1  
 CONSTRUTOR - Licença n. 2431 P

PROPRIETÁRIO:

*Antônio dos Santos Pimenta*  
*Antônio de Jesus Pimenta*  
*Benedito Louçigues Pimenta*

VER  
 20/61

LEGENDA

Nº DE LOTES 77

ÁREA DO LOTES 27.075,30m<sup>2</sup>

ÁREA TOTAL 27.774,60m<sup>2</sup>



21-10-60  
*[Signature]*

PLANTA DE RELOTEAMENTO DAS ÁREAS, SITUADAS ENTRE AS RUAS LAFAIETE PIMENTA, MARIA BORGES E SANTA LUZIA NA FAZENDA MADUREIRA, 3º SUB DISTRITO DO 1º DISTRITO, ZONA URBANA, NOVA IGUAÇU.

8/1/60

ENGENHEIRO RESP.

*Oswaldo Silva*  
OSWALDO SILVA

ARQUITETO - CAR. PRO. 5518 D - CREA - 5ª. Região  
CONSTRUTOR - Licença n. 843 LP

PROPRIETÁRIO:

*Antônio dos Santos Pimenta*  
*Antônio de Jesus Pimenta*  
*Benedito Rodrigues Pimenta*

VER 20/61

LEGENDA

Nº DE LOTES	77
ÁREA DO LOTES	27.075,30m <sup>2</sup>
ÁREA TOTAL	27.774,60m <sup>2</sup>

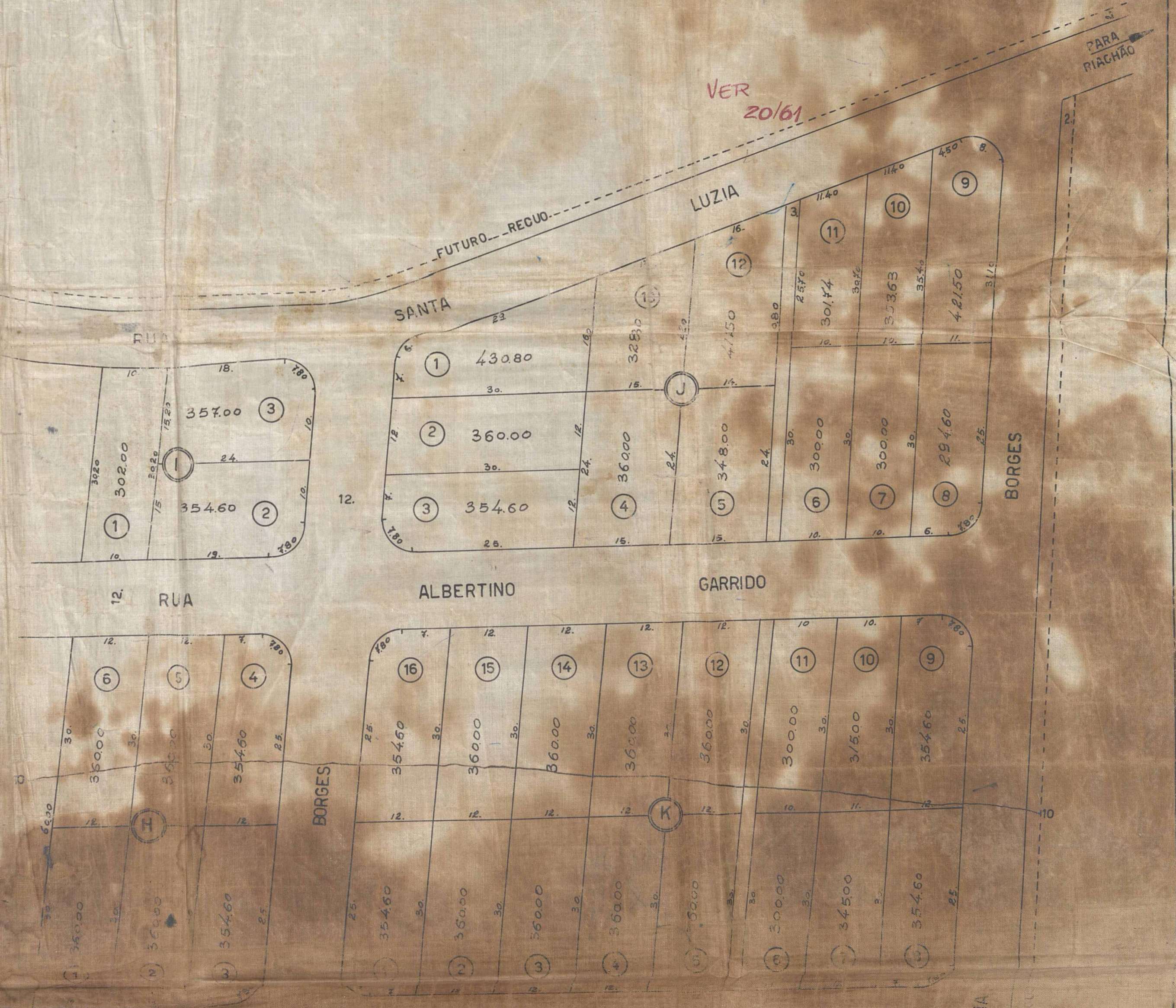

PARA NOVA IGUAÇU

RUA

AFAIETE

PIMENTA

E.F.C.B.

ESTAÇÃO COMENDADOR SOARES

Prefeitura Municipal de Nova Iguaçu  
DIVISÃO DE VIACÃO E URB.  
PLANO DE REMODELAÇÃO  
Aprovado em 19 de Outubro de 1961

VER 20/61



TERRAS DA SANTA CASA

SANTA ROSA

TERRAS DA SANTA CASA

TERRAS DA SANTA CASA

TERRAS DA SANTA CASA

TERRAS DA SANTA CASA

MARIA

RUA

VER  
20/61



N.M.



PARA NOVA IGUAÇU

15

RUA

AFAIETE

PIMENTA

PARA AUSTIN

E.F.C.B.

ESTACÃO COMENDADOR GOARES

Prefeitura Municipal de Nova Iguaçu  
DIVISÃO DE VIACÃO E URBANISMO  
PLANO DE REMODELAÇÃO  
Aprovado: em 18 de 01 de 1961

ESC 1:500

PARA NOVA IGUAÇU

RUA

AFAIETE

PIMENTA

ESTAÇÃO COMENDADOR GOARES

E.F.C.B.

Prefeitura Municipal de Nova Iguaçu  
DIVISÃO DE VIACÃO E OBRAS  
PLANO DE REMODELAÇÃO  
Aprovado: em 18 de Outubro de 1961

ESC. 1:500

VER 20/61

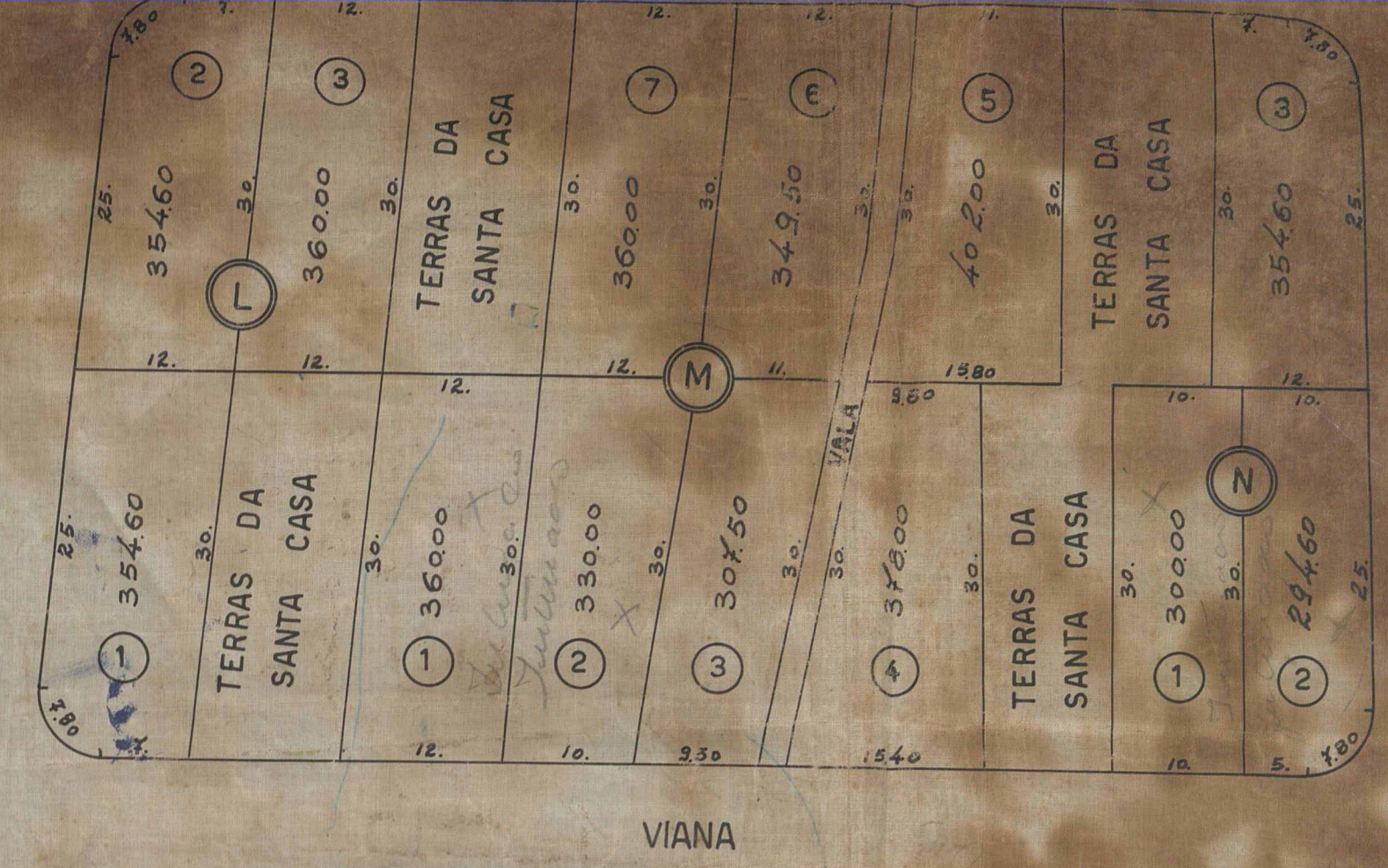
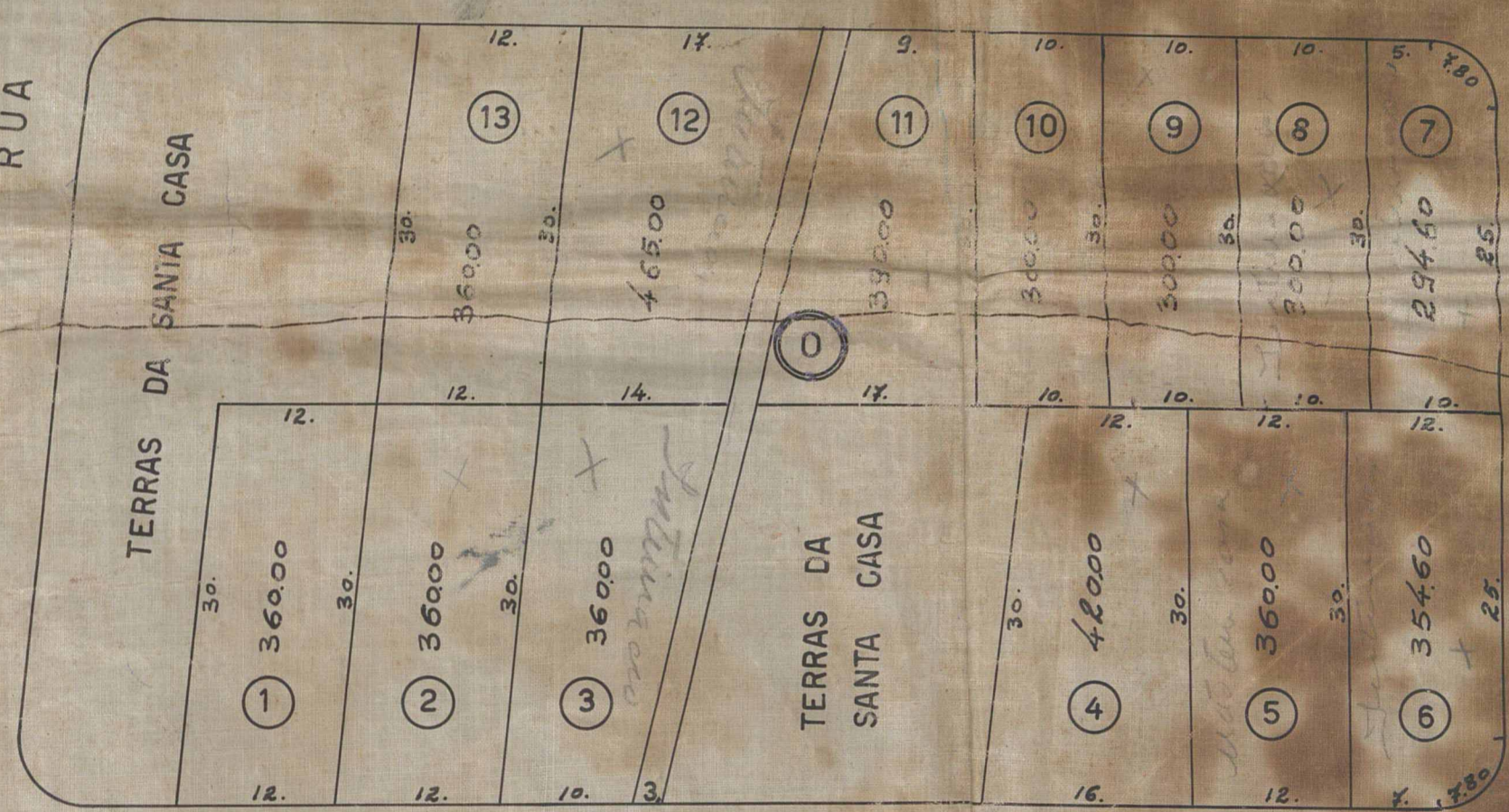
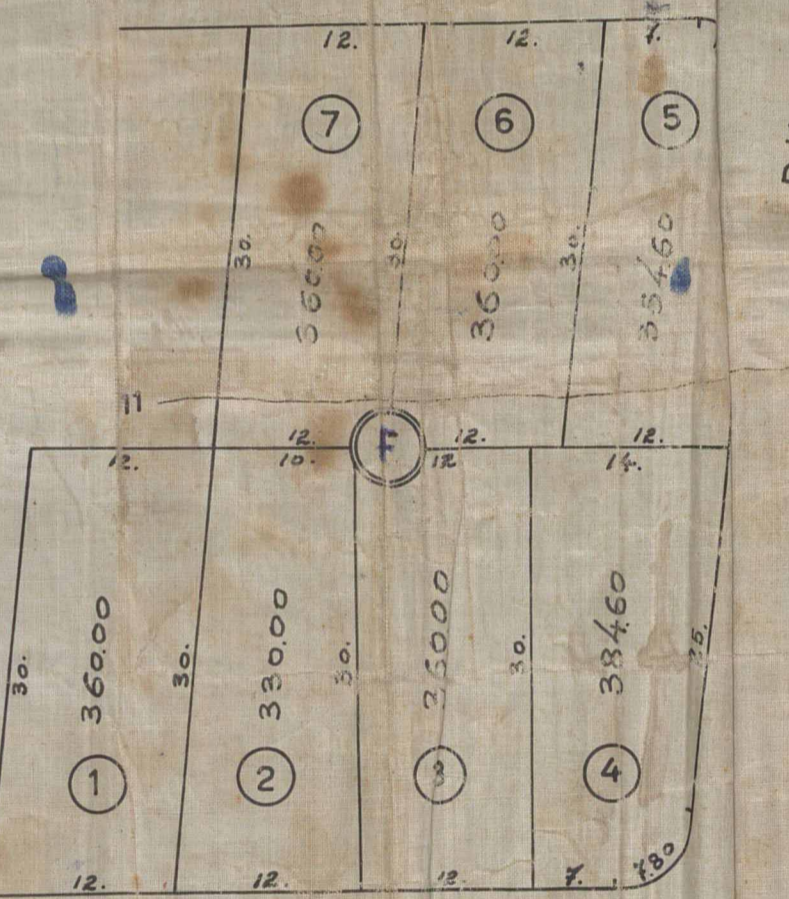
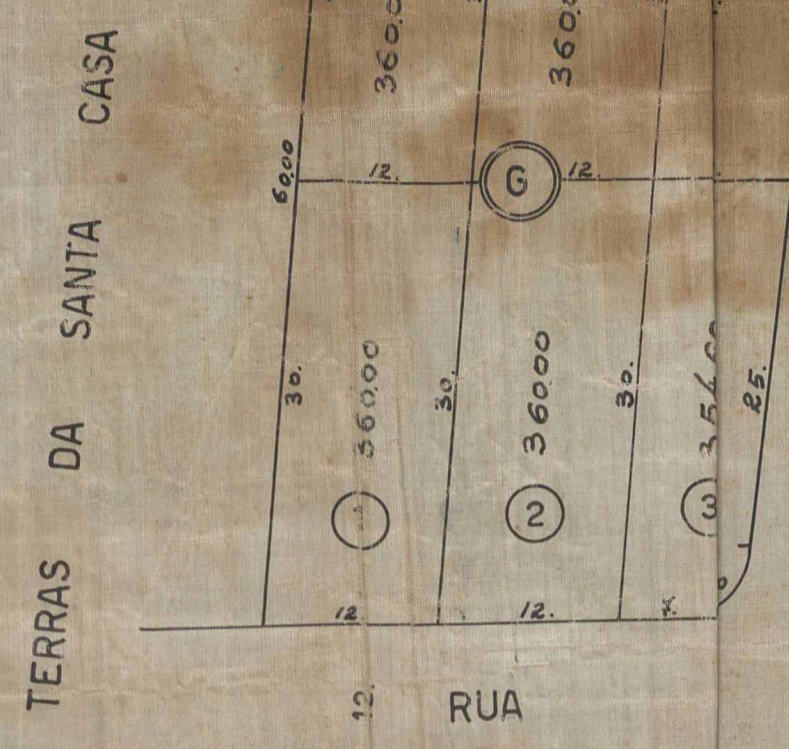

RUA

VIANA

RUA

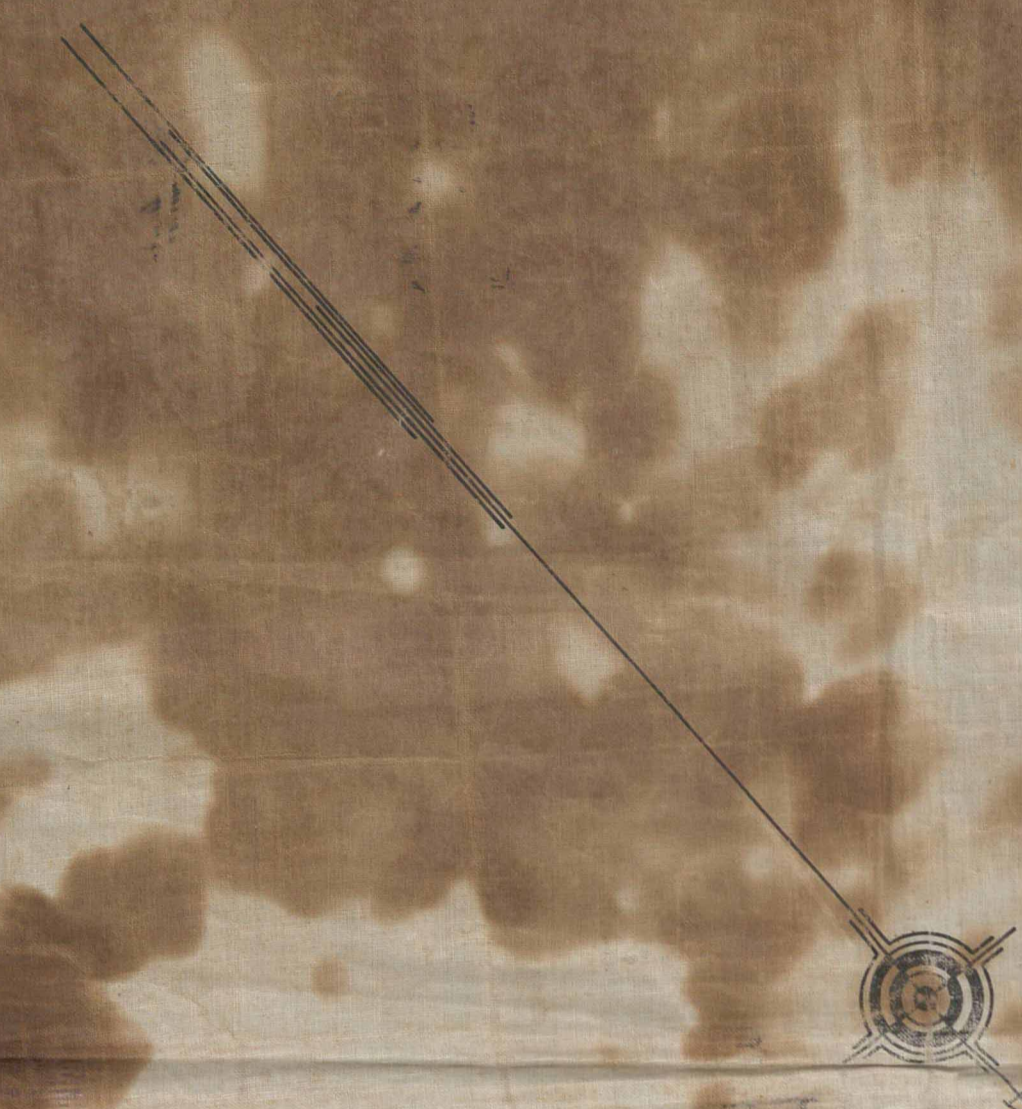



VER  
20/61

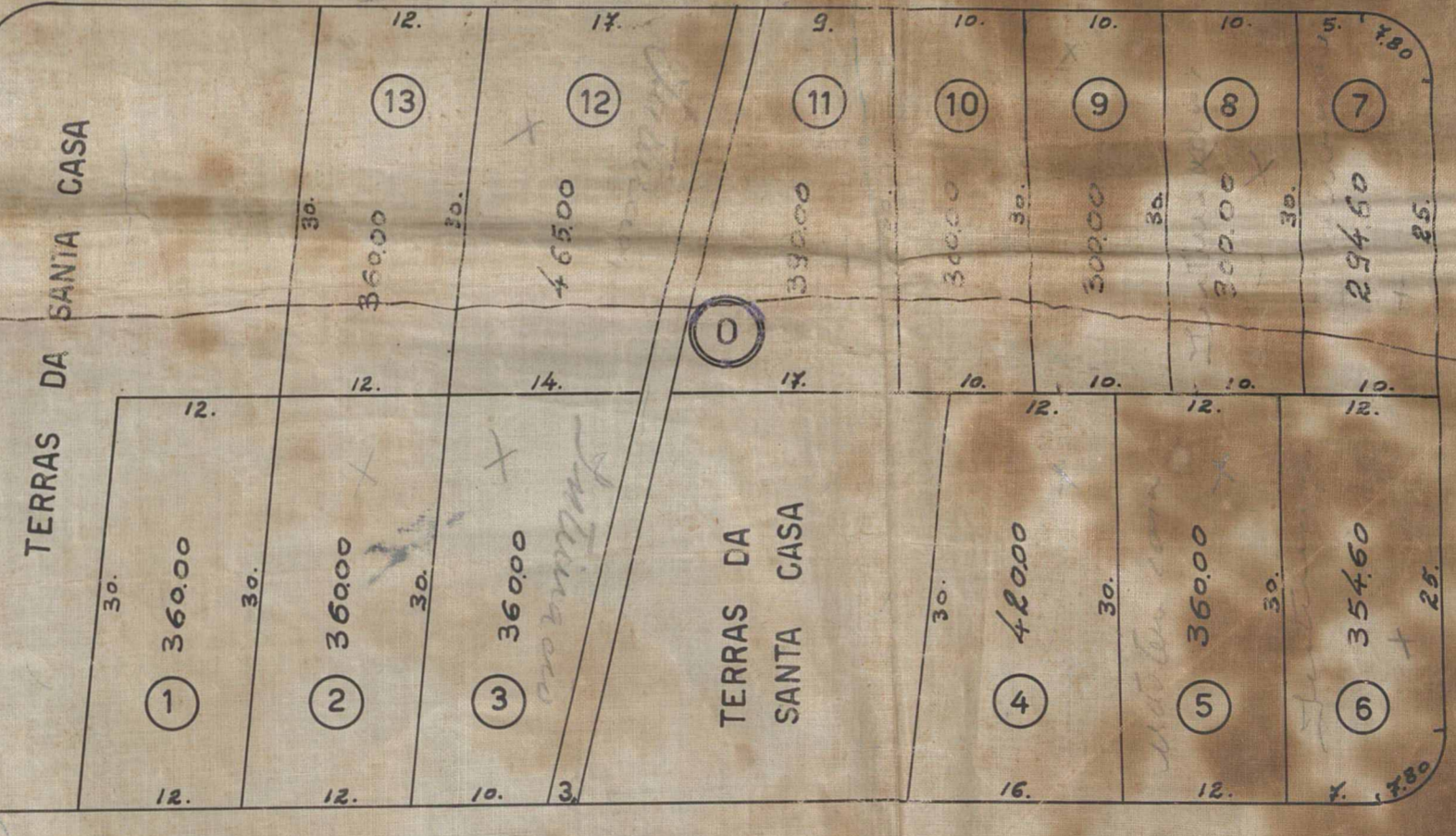
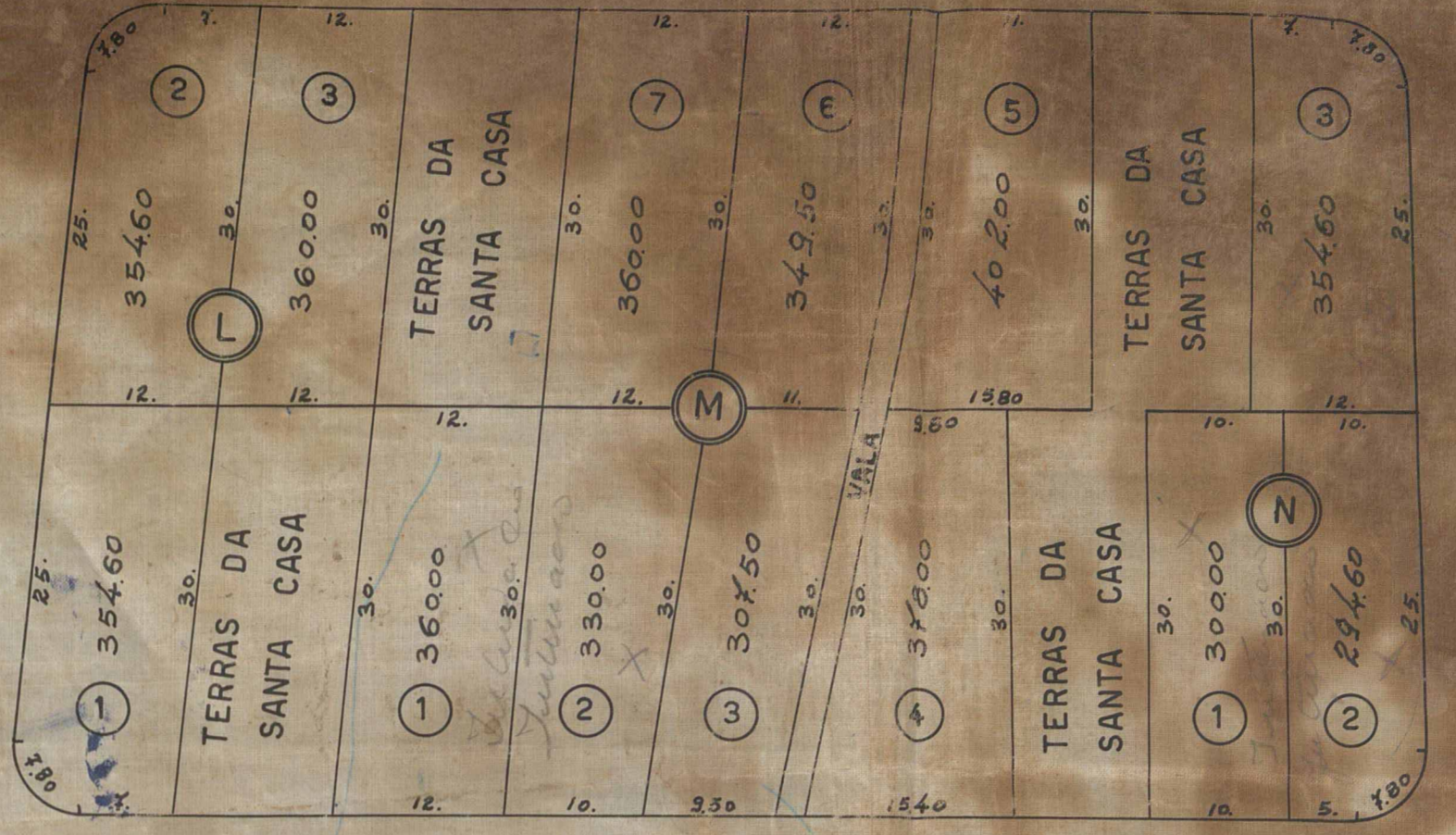
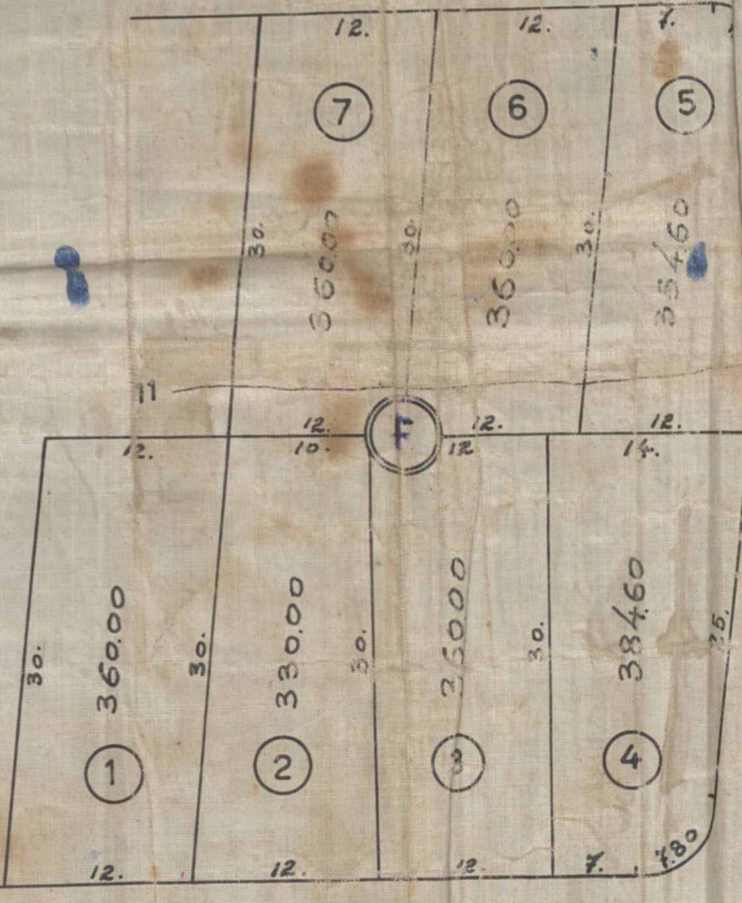
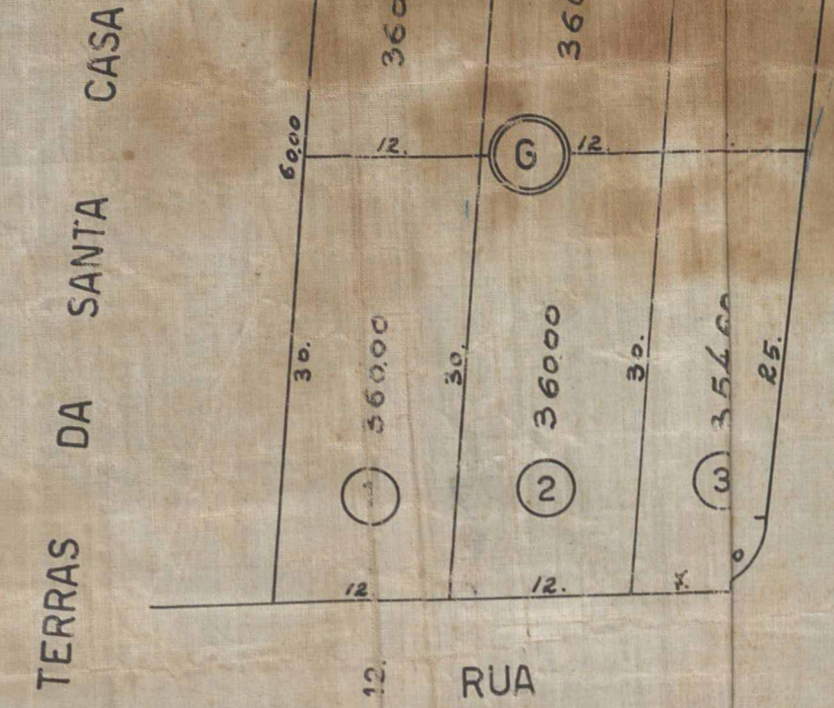

FUTURO

PARA  
NOVA IGUAÇU

RUA

AFAIETE

PIMENTA

PARA  
AUSTIN

E.F.C.B.

ESTAÇÃO  
COMENDADOR SOARES

Prefeitura Municipal de Nova Iguaçu  
DIVISÃO DE VIAÇÃO E OBRAS  
PLANO DE REMODELAÇÃO  
Aprovado: em 19 de 1961

ESC. 1:500



ACERVO DIGITALIZADO



**CEDIM**  
CENTRO DE DOCUMENTAÇÃO E IMAGEM  
INSTITUTO MULTIDISCIPLINAR - UFRRJ



ARQUIVO DE PLANTAS