

<b>FICHA DE META DADOS – CEDIM 2019/2</b>	
<b>Nome da Pasta</b>	Arquivo de Plantas da Prefeitura da Cidade de Nova Iguaçu
<b>Autor/Instituição</b>	Secretaria Municipal de Desenvolvimento Urbano - SMDU
<b>Número de Documentos</b>	2
<b>Quantidade e tipo de documentação</b>	Uma planta de desmembramento
<b>Dia/ Mês/Ano</b>	07/11/1960
<b>Série</b>	86/60
<b>Formato</b>	A5
<b>Resumo</b>	O acervo contempla tanto plantas residenciais e comerciais, quanto plantas de loteamento na cidade de Nova Iguaçu na primeira metade do século XX. Depositadas junto a Secretaria Municipal de Infraestrutura-SEMIF/Subsecretaria de Urbanismo de Nova Iguaçu, a documentação possui dados como nome do proprietário, logradouro, dimensões do terreno e profissional responsável pela obra. Dentre as plantas já digitalizadas, está o prédio da câmara Municipal, edificada em 1907 sendo posteriormente ocupado pela Prefeitura Municipal até sua demolição em 1964. Loteamento de bairros inteiros como Austin, Vila Anita e Caiçara. A maior parte da documentação



MINISTÉRIO DA EDUCAÇÃO  
UNIVERSIDADE FEDERAL RURAL DO RIO DE JANEIRO  
INSTITUTO MULTIDISCIPLINAR – CAMPUS NOVA IGUAÇU  
CENTRO DE DOCUMENTAÇÃO E IMAGEM



	encontra-se em bom estado, mas também pode conter marcas de dobraduras e desgaste pelo manuseio contínuo.
<b>Palavras-Chave</b>	Planta; Nova Iguaçu; Villa Nova; Rua Joaquim Nabuco;
<b>Notas explicativas</b>	***

PREFEITURA MUNICIPAL DE NOVA IGUAÇU

86/60



PROCESSO: \_\_\_\_\_ / \_\_\_\_\_

REQUERENTE: \_\_\_\_\_

ASSUNTO: \_\_\_\_\_

ANDAMENTO DO PROCESSO

DESTINO	DATA	DESTINO	DATA

ANEXO: \_\_\_\_\_  
\_\_\_\_\_  
\_\_\_\_\_

Prefeitura Municipal de NOVA IGUAÇU  
 P. N. 10  
 1960  
 REGISTRAÇÃO

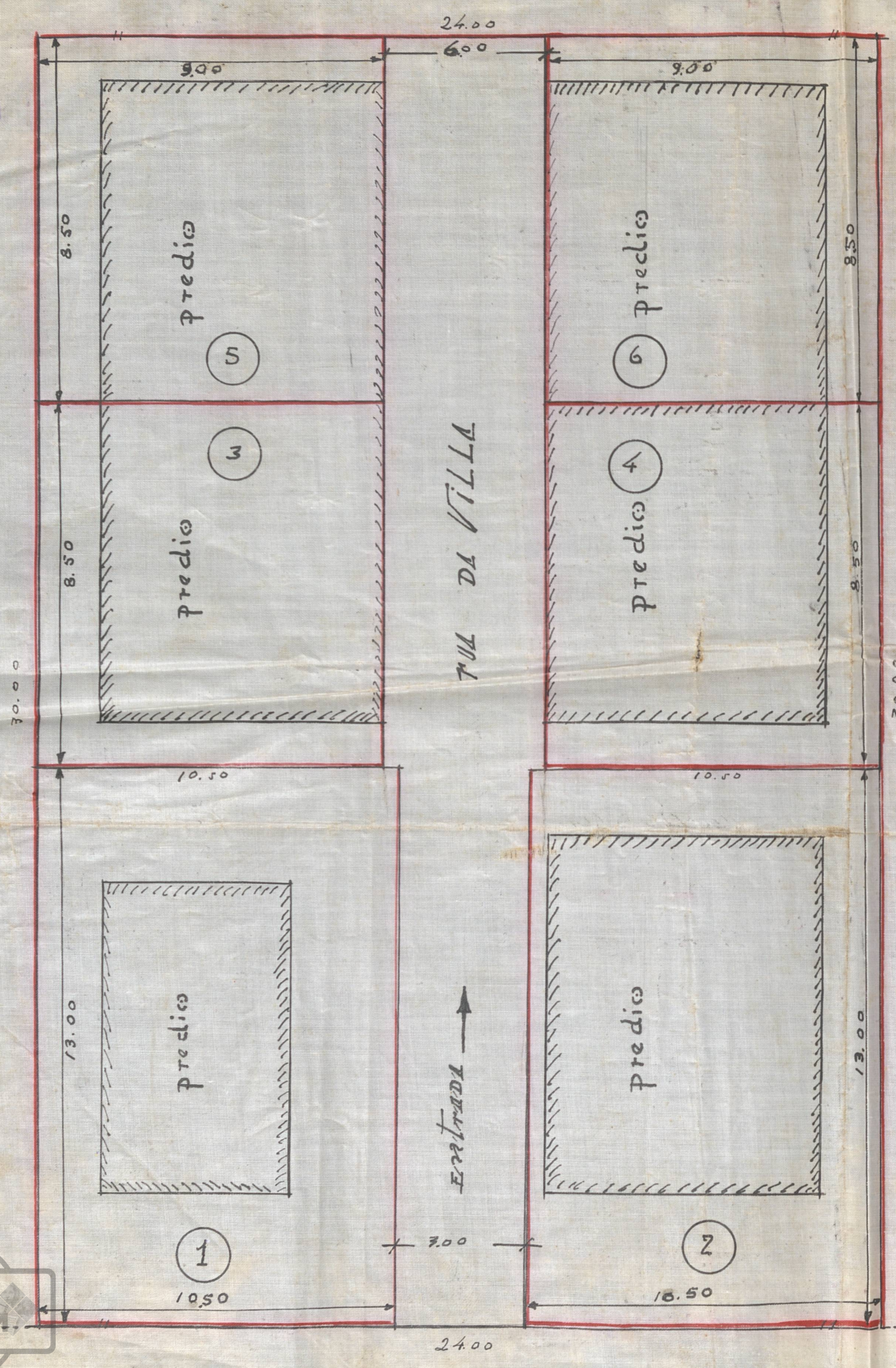

P. M. N. I.  
 ARQUIVO DA D. E.  
 PLANTA Nº 86/60

PLANTA para  
 desmembramento de 6 "seis"  
 predios a rua JOAQUIM NABUCO  
 EM NOVA IGUAÇU: "VILLA NOVA"

ESCALA: 1/100

PROPRIETARIO: Irmãos Coutinho Cereais S. A.  
 DIRETOR

ENGENHEIRO: Jerônimo Barbosa de Araujo

GERÔNIMO BARBOSA DE ARAUJO  
 Arquitetura e Construção  
 Registro C. R. E. A. n.º 176 - 5.ª Região

SITUAÇÃO  
 1/500

- Áreas correspondente a predios
- 1 - 110.50 m<sup>2</sup>
  - 2 - 110.50 m<sup>2</sup>
  - 3 - 57.70 m<sup>2</sup>
  - 4 - 57.70 m<sup>2</sup>
  - 5 - 57.70 m<sup>2</sup>
  - 6 - 57.70 m<sup>2</sup>

Área total do terreno

720,00 m<sup>2</sup> insc. r. Villa.

Prefeitura Municipal de Nova Iguaçu  
 DIVISÃO DE VIAÇÃO E OBRAS  
 PLANO DE REMODELAÇÃO

Aprovado: em 7 de Setembro de 1960

Valor: R\$ 720,00 m<sup>2</sup>  
 nº 13.057-60

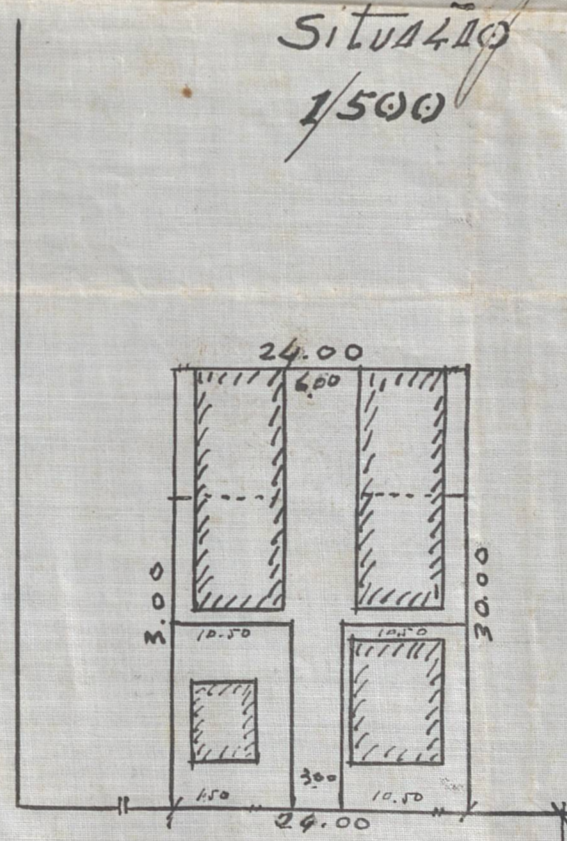

RUA JOAQUIM NABUCO

APROVO  
 Nova Iguaçu, 8-11-1960  
 Prefeito

MEMÓRIA DIGITALIZADA  
 CEDIM  
 ARQUIVO DE PLANTAS

ACERVO DIGITALIZADO



**CEDIM**  
CENTRO DE DOCUMENTAÇÃO E IMAGEM  
INSTITUTO MULTIDISCIPLINAR - UFRJ



ARQUIVO DE PLANTAS