

FICHA DE META DADOS – CEDIM 2019/2	
Nome da Pasta	Arquivo de Plantas da Prefeitura da Cidade de Nova Iguaçu
Autor/Instituição	Secretaria Municipal de Desenvolvimento Urbano - SMDU
Número de Documentos	2
Quantidade e tipo de documentação	Uma planta de loteamento
Dia/ Mês/Ano	31/08/1954
Série	14/61
Formato	A5
Resumo	O acervo contempla tanto plantas residenciais e comerciais, quanto plantas de loteamento na cidade de Nova Iguaçu na primeira metade do século XX. Depositadas junto a Secretaria Municipal de Infraestrutura-SEMIF/Subsecretaria de Urbanismo de Nova Iguaçu, a documentação possui dados como nome do proprietário, logradouro, dimensões do terreno e profissional responsável pela obra. Dentre as plantas já digitalizadas, está o prédio da câmara Municipal, edificada em 1907 sendo posteriormente ocupado pela Prefeitura Municipal até sua demolição em 1964. Loteamento de bairros inteiros como Austin, Vila Anita e Caiçara. A maior parte da documentação



MINISTÉRIO DA EDUCAÇÃO
UNIVERSIDADE FEDERAL RURAL DO RIO DE JANEIRO
INSTITUTO MULTIDISCIPLINAR – CAMPUS NOVA IGUAÇU
CENTRO DE DOCUMENTAÇÃO E IMAGEM



	encontra-se em bom estado, mas também pode conter marcas de dobraduras e desgaste pelo manuseio contínuo.
Palavras-Chave	Planta; Nova Iguaçu; Posse; Avenida Maranhão;
Notas explicativas	***

14/61

PREFEITURA MUNICIPAL DE NOVA IGUAÇU



PROCESSO: _____ / _____

REQUERENTE: Josefa Rodrigues Oliveira

ASSUNTO: Relatório - AV. maranhão e/est E
Rua. Dona Glória

ANDAMENTO DO PROCESSO

DESTINO	DATA	DESTINO	DATA

ANEXO: _____



PLANTA DE DELOTEAMENTO. (LOTE Nº33)
 ÁREA SITUADA A AVENIDA MARAMBHÃO E ESTRADA "E" POSSE
 1º DISTRITO. MUNICÍPIO DE NOVA IGUAÇU. ESTADO DO RIO.

SITUAÇÃO ESCALA 1:5.000

359/61

PERFIL DA R. DA GLÓRIA

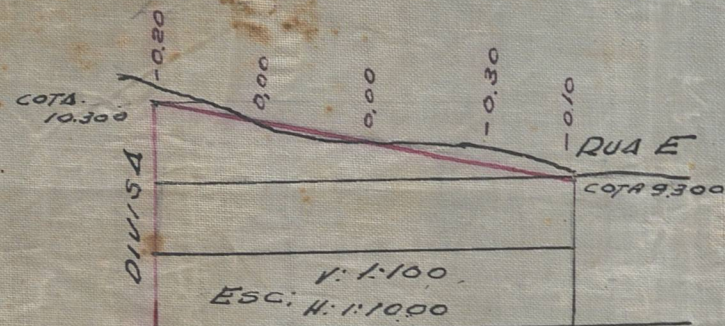

LEGENDA

NUMERO DE LOTES 19
 ÁREA DOS LOTES = 6.148,10 m²
 " DAS RUAS = 716,61 m²
 6.864,71 m²

P. M. N. I.
 ARQUIVO DA D. E.
 PLANTA Nº 74/61

61



PROPRIETARIO.
Josefa Rodrigues Oliva
 ENGENHEIRO.
Francisco Antonio de Azevedo

ESCALA 1:500

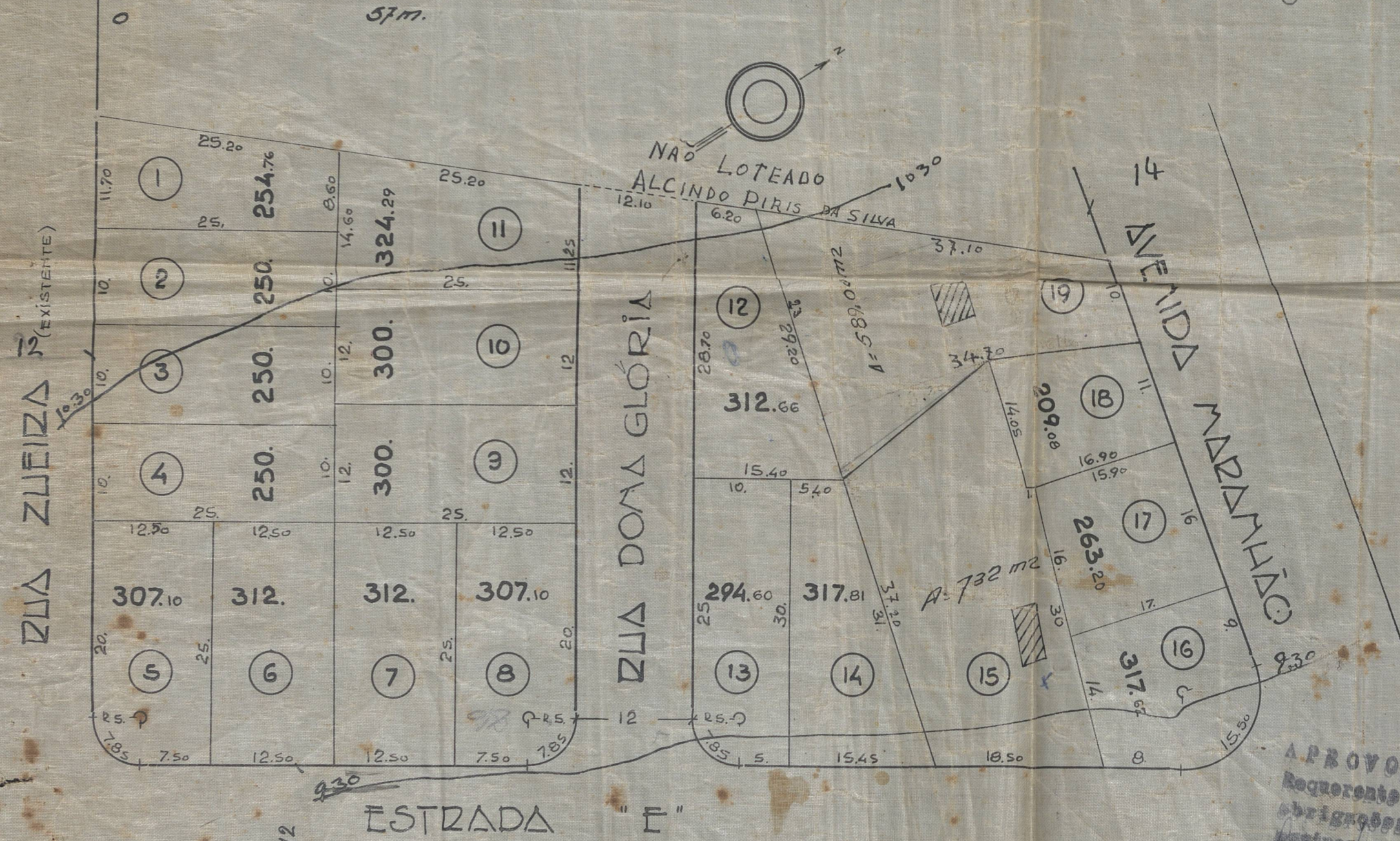

APROVO, exigindo-se o
 Requerente ao cumprimento das
 obrigações que assumiu ao
 registrar no R. A. P. Livro de
 Matrícula nº 674/61-33
 de 21/05/55
Seefe
 Engenheiro

Deloatamento em nome de
 19 lotes
 6814/55



ACERVO DIGITALIZADO



CEDIM
CENTRO DE DOCUMENTAÇÃO E IMAGEM
INSTITUTO MULTIDISCIPLINAR - UFRRJ



ARQUIVO DE PLANTAS