

| FICHA DE META DADOS – CEDIM 2019/2 | |
|---|---|
| Nome da Pasta | Arquivo de Plantas da Prefeitura da Cidade de Nova Iguaçu |
| Autor/Instituição | Secretaria Municipal de Desenvolvimento Urbano - SMDU |
| Número de Documentos | 2 |
| Quantidade e tipo de documentação | Uma planta de retificação de lotes |
| Dia/ Mês/Ano | 26/07/1960 |
| Série | 79/60 |
| Formato | Personalizado |
| Resumo | O acervo contempla tanto plantas residenciais e comerciais, quanto plantas de loteamento na cidade de Nova Iguaçu na primeira metade do século XX. Depositadas junto a Secretaria Municipal de Infraestrutura-SEMIF/Subsecretaria de Urbanismo de Nova Iguaçu, a documentação possui dados como nome do proprietário, logradouro, dimensões do terreno e profissional responsável pela obra. Dentre as plantas já digitalizadas, está o prédio da câmara Municipal, edificada em 1907 sendo posteriormente ocupado pela Prefeitura Municipal até sua demolição em 1964. Loteamento de bairros inteiros como Austin, Vila Anita e Caiçara. A maior parte da documentação |



MINISTÉRIO DA EDUCAÇÃO
UNIVERSIDADE FEDERAL RURAL DO RIO DE JANEIRO
INSTITUTO MULTIDISCIPLINAR – CAMPUS NOVA IGUAÇU
CENTRO DE DOCUMENTAÇÃO E IMAGEM



| | |
|---------------------------|---|
| | encontra-se em bom estado, mas também pode conter marcas de dobraduras e desgaste pelo manuseio contínuo. |
| Palavras-Chave | Planta; Nova Iguaçu; Rua Nair Dias; Rua Obá; Rua Oxun; |
| Notas explicativas | *** |

P. M. N. I.
ARQUIVO DA D. E.
PLANTA Nº 79/60

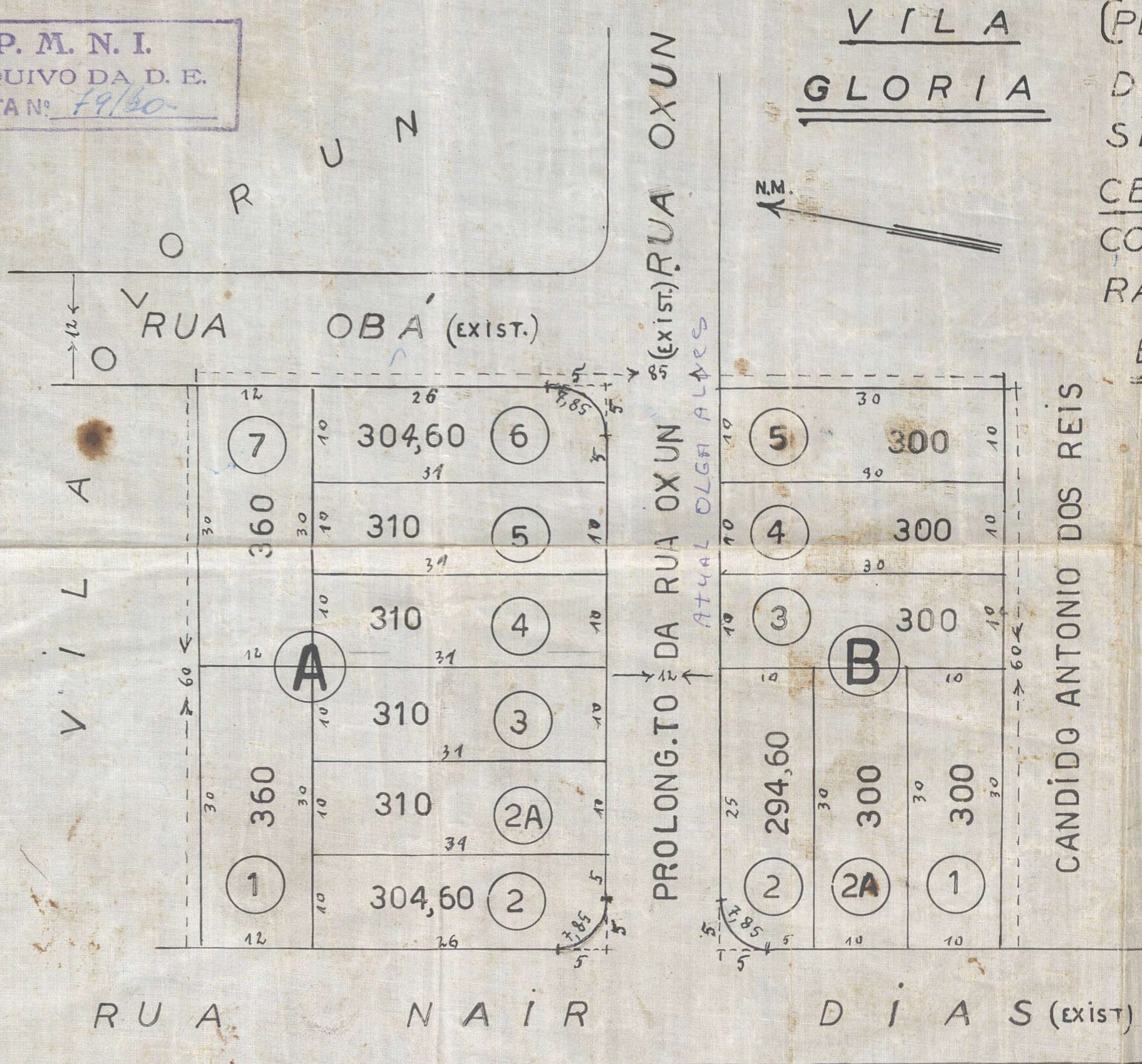

VILA
GLORIA

(PLANTA DE RETIFICAÇÃO DE LOTES CONSTANTES DA PLANTA OBJETO DA ESCRITURA DE COMPOSIÇÃO DE RUMOS DE AREA PERTENCENTE A ALICE SOUTO DA SILVA COUTO) (SUC.ra de Antonio da Silva), COM: CANDIDO ANTONIO DOS REIS e EUTYCHIO PEREIRA DE SAMPAIO (Situação: Perimetro Urbano de N. IGUAÇU).

ESCALA: 1:500

| | | |
|-----------------------|---|------------------------|
| 14 LOTES | → | 4363,80 M ² |
| RUA OXUN (PROLONG.TO) | → | 736,20 M ² |
| AREA TOTAL | → | 5100 M ² ~ |

O ENGENHEIRO: Wlmano da Silva Couto (CARTEIRA 645 L.P., C.R.E.A.)

A PROPRIETARIA: Alice Souto da Silva Couto



APROVO
Nova Iguaçu, 17 de 7/60.
[Signature]
PREFEITO

Prefeitura Municipal de Nova Iguaçu
DIVISÃO DE LICENÇAS E OBRAS
PLANO DE REDELAÇÃO
Aprovado em 26 de Julho de 1960
[Signature]
Valor área 5.100,00 M²
Regi nº 2369-60
[Signature]
Vio [Signature]



ACERVO DIGITALIZADO



CEDIM
CENTRO DE DOCUMENTAÇÃO E IMAGEM
INSTITUTO MULTIDISCIPLINAR - UFRRJ



ARQUIVO DE PLANTAS