

<b>FICHA DE META DADOS – CEDIM 2019/1</b>	
<b>Nome da Pasta</b>	Arquivo de Plantas da Prefeitura da Cidade de Nova Iguaçu
<b>Autor/Instituição</b>	Secretaria Municipal de Infraestrutura- SEMIF/ Subsecretaria de Urbanismo de Nova Iguaçu.
<b>Número de Documentos</b>	2
<b>Quantidade e tipo de documentação</b>	Uma planta de loteamento
<b>Dia/ Mês/Ano</b>	26/12/1958
<b>Série</b>	138/58
<b>Formato</b>	A2
<b>Resumo</b>	O acervo contempla tanto plantas residenciais e comerciais, quanto plantas de loteamento na cidade de Nova Iguaçu na primeira metade do século XX. Depositadas junto a Secretaria Municipal de Infraestrutura-SEMIF/Subsecretaria de Urbanismo de Nova Iguaçu, a documentação possui dados como nome do proprietário, logradouro, dimensões do terreno e profissional responsável pela obra. Dentre as plantas já digitalizadas, está o prédio da câmara Municipal, edificada em 1907 sendo posteriormente ocupado pela Prefeitura Municipal até sua demolição em 1964. Loteamento de bairros inteiros como Austin, Vila Anita e Caiçara. A maior parte da documentação



MINISTÉRIO DA EDUCAÇÃO  
UNIVERSIDADE FEDERAL RURAL DO RIO DE JANEIRO  
INSTITUTO MULTIDISCIPLINAR – CAMPUS NOVA IGUAÇU  
CENTRO DE DOCUMENTAÇÃO E IMAGEM



	encontra-se em bom estado, mas também pode conter marcas de dobraduras e desgaste pelo manuseio contínuo.
<b>Palavras-Chave</b>	Planta; Nova Iguaçu; Bairro São Cipriano; São Benedito; Estrada da Guarita;
<b>Notas explicativas</b>	***



PREFEITURA MUNICIPAL DE NOVA IGUAÇU

138/58



PROCESSO: \_\_\_\_\_ / \_\_\_\_\_

REQUERENTE: \_\_\_\_\_

ASSUNTO: \_\_\_\_\_

ANDAMENTO DO PROCESSO

DESTINO	DATA	DESTINO	DATA

ANEXO: \_\_\_\_\_  
\_\_\_\_\_  
\_\_\_\_\_





P. M. N. L.  
ARQUIVO DA D. E.  
PLANTA Nº 138/58

# Bairro São Cipriano

PLANTA DE LOTEAMENTO DE UMA ÁREA NA TRAVESSA  
SÃO BENEDITO - NOVA IGUAÇU - 1º DISTRITO

Esc. 1/500

*Assinado ao Proc. nº 407/58*

APROVO  
*26/06/58*  
Prefeito

ÁREA REZERVADA E OS  
LOTES DE Nº 1, 14, 15, 16  
PERTENCE A PEDRO VIEIRA  
E OS DEMAIS A CIPRIANA  
VIEIRA NUNES

### LEGENDA

LOTES 1, 14, 15, 16	4710
E ÁREA REZERVADA	2340
RUAS	300
	7350

OS LOTES PERTENCE  
A CIPRIANA VIEIRA NUNES

ÁREA DOS LOTES	5289
DAS RUAS	2000
DO RECUDO	61
	7350

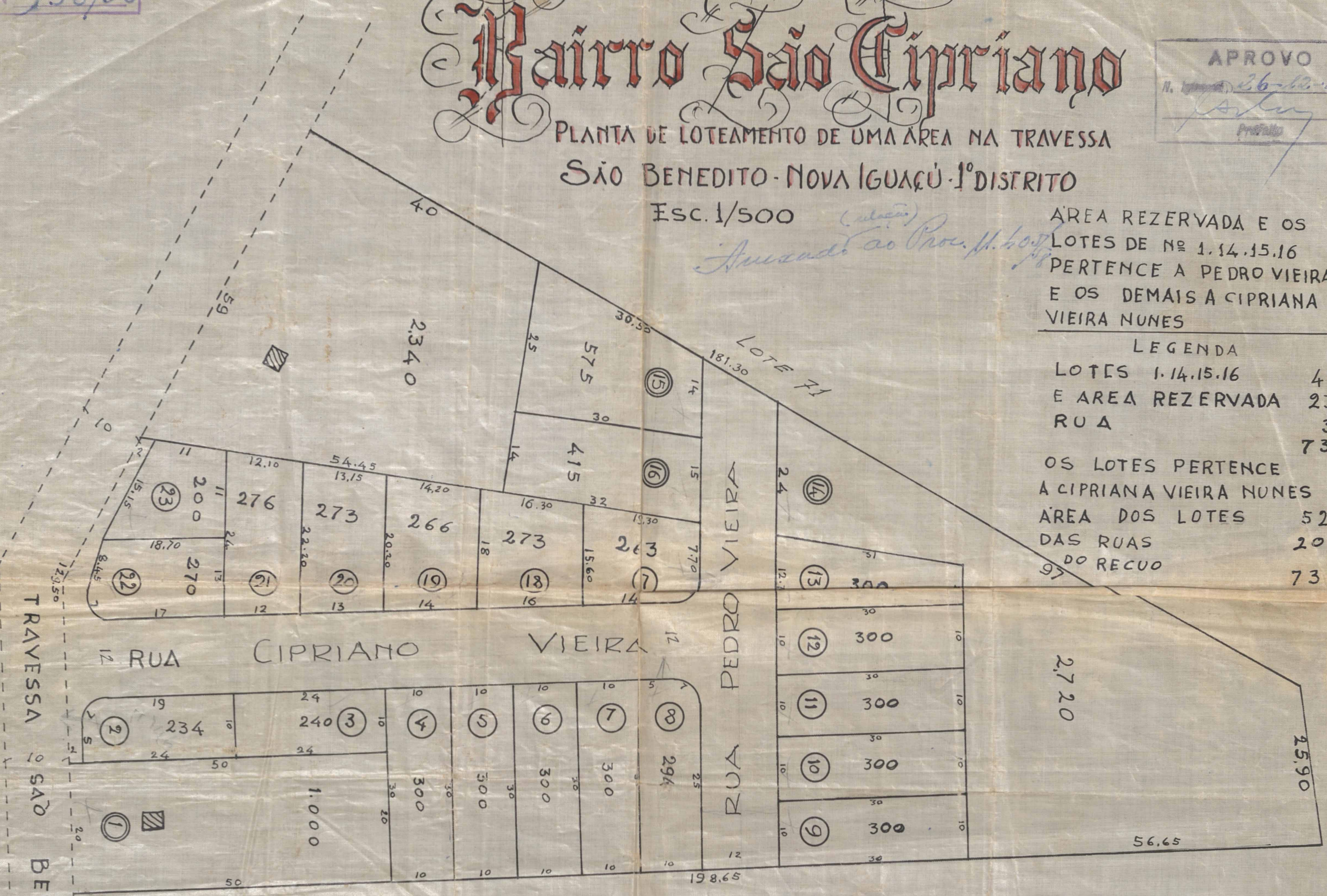

TRAVESSA SÃO BENEDITO

ESTRADA DA GUARITA

*Pedro Vieira Cipriana Vieira Nunes*  
PROPRIETÁRIO

*Francisco Góes de Araujo*  
ENGENHO RESPONSÁVEL

Prefeitura Municipal de Nova Iguaçu  
DIVISÃO DE ENGENHARIA  
PLANO DE REORGANIZAÇÃO  
Aprovado em 17 de Dezembro de 58  
*Loteamento Urbano*  
23 Lotes  
11.405/58  
*pelo chefe*





ACERVO DIGITALIZADO



**CEDIM**  
CENTRO DE DOCUMENTAÇÃO E IMAGEM  
INSTITUTO MULTIDISCIPLINAR - UFRRJ



ARQUIVO DE PLANTAS