

FICHA DE META DADOS – CEDIM 2019/1	
Nome da Pasta	Arquivo de Plantas da Prefeitura da Cidade de Nova Iguaçu
Autor/Instituição	Secretaria Municipal de Infraestrutura- SEMIF/ Subsecretaria de Urbanismo de Nova Iguaçu.
Número de Documentos	2
Quantidade e tipo de documentação	Uma planta de loteamento
Dia/ Mês/Ano	14/11/1958
Série	142/58
Formato	A2
Resumo	O acervo contempla tanto plantas residenciais e comerciais, quanto plantas de loteamento na cidade de Nova Iguaçu na primeira metade do século XX. Depositadas junto a Secretaria Municipal de Infraestrutura-SEMIF/Subsecretaria de Urbanismo de Nova Iguaçu, a documentação possui dados como nome do proprietário, logradouro, dimensões do terreno e profissional responsável pela obra. Dentre as plantas já digitalizadas, está o prédio da câmara Municipal, edificada em 1907 sendo posteriormente ocupado pela Prefeitura Municipal até sua demolição em 1964. Loteamento de bairros inteiros como Austin, Vila Anita e Caiçara. A maior parte da documentação



MINISTÉRIO DA EDUCAÇÃO
UNIVERSIDADE FEDERAL RURAL DO RIO DE JANEIRO
INSTITUTO MULTIDISCIPLINAR – CAMPUS NOVA IGUAÇU
CENTRO DE DOCUMENTAÇÃO E IMAGEM



	encontra-se em bom estado, mas também pode conter marcas de dobraduras e desgaste pelo manuseio contínuo.
Palavras-Chave	Planta; Nova Iguaçu; Granjas Rancho Alegre; Estrada Madureira Cabuçu; Estrada da Palhada;
Notas explicativas	***

142/58

PREFEITURA MUNICIPAL DE NOVA IGUAÇU



PROCESSO: _____ / _____

REQUERENTE: *Waldemar Argemiro Aguiar Couto*

ASSUNTO: *Retorno Granja Rancho Alegre.*

ANDAMENTO DO PROCESSO

DESTINO	DATA	DESTINO	DATA

ANEXO: _____



NAD e. Queimadas

PLANTA DE LOTEAMENTO DS GRANJAS RANCHO
ALEGRE NAS ESTR. MADUREIRA - CABUÇU
1º DIST. DO MUNICIPIO DE N. GUAÇU

142/58

E Soares

PARA N. IGUAÇU

PARA CABUÇU

ESTRADA

MADUREIRA - CABUÇU

PALHADA

DA

ESTRADA

APROVADO EM 14/11/58

DR. ALBERTO ROCHA

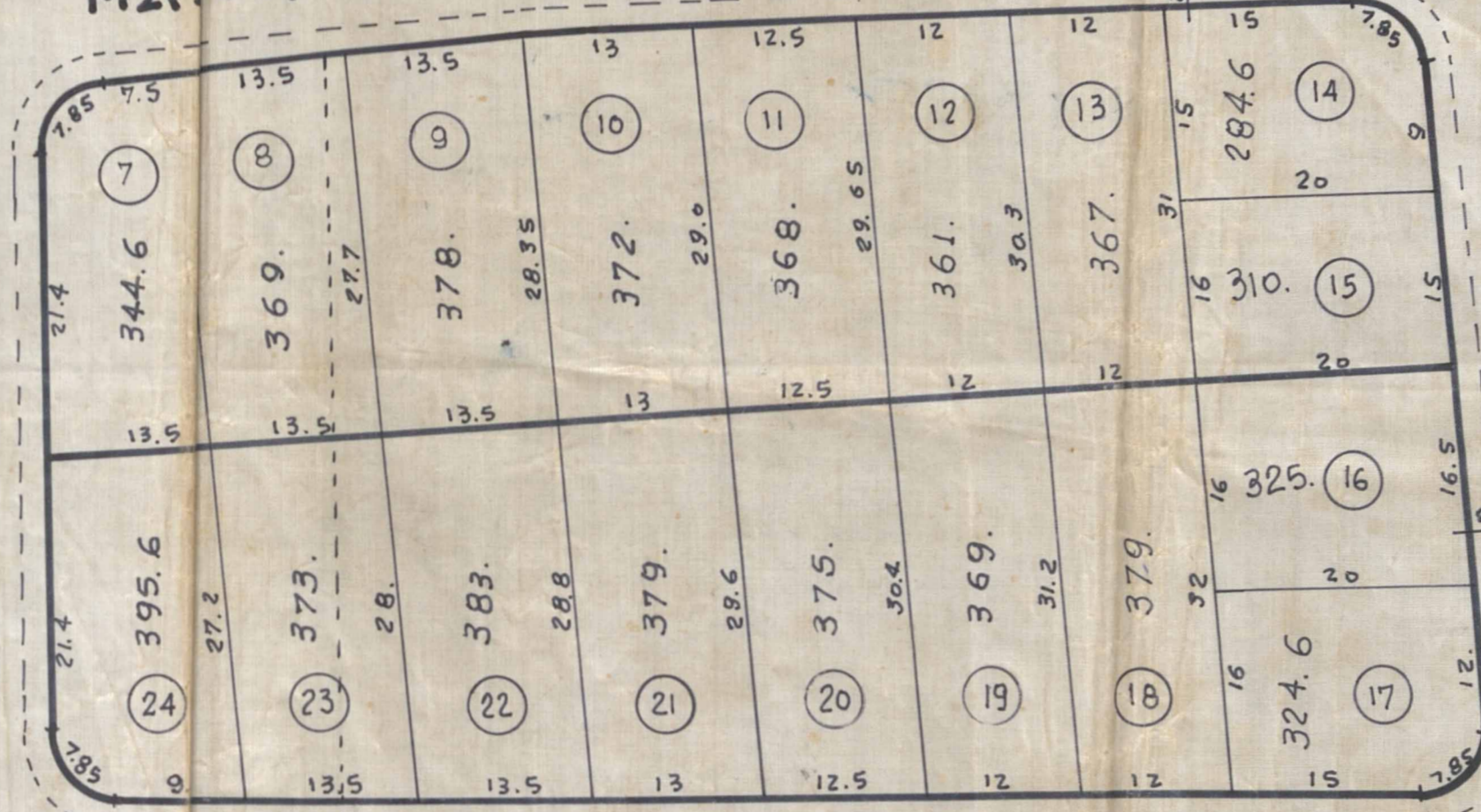
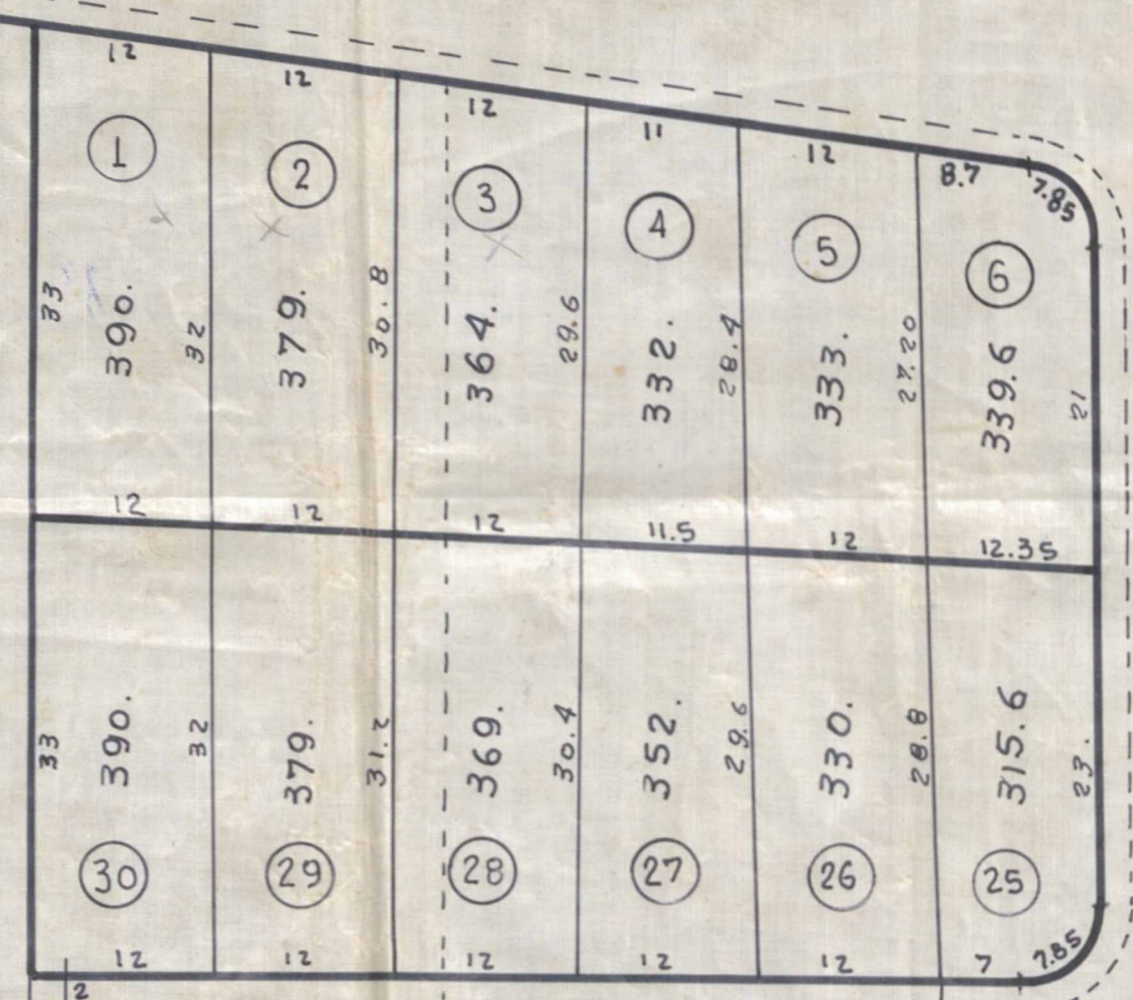

Waldemar Argemiro Aguiaro
Trans. 24610 - L. 3-B.F.

Antonio de Lourdes Costa
Transcr. 24610 - L. 3-B.O.

Francisco Reis Garcia
Transcrição nº 1972
L. 3-B.E

"B" Osmar Gavinho Vianna
Transcrição nº 20463 L. 3-B.F.

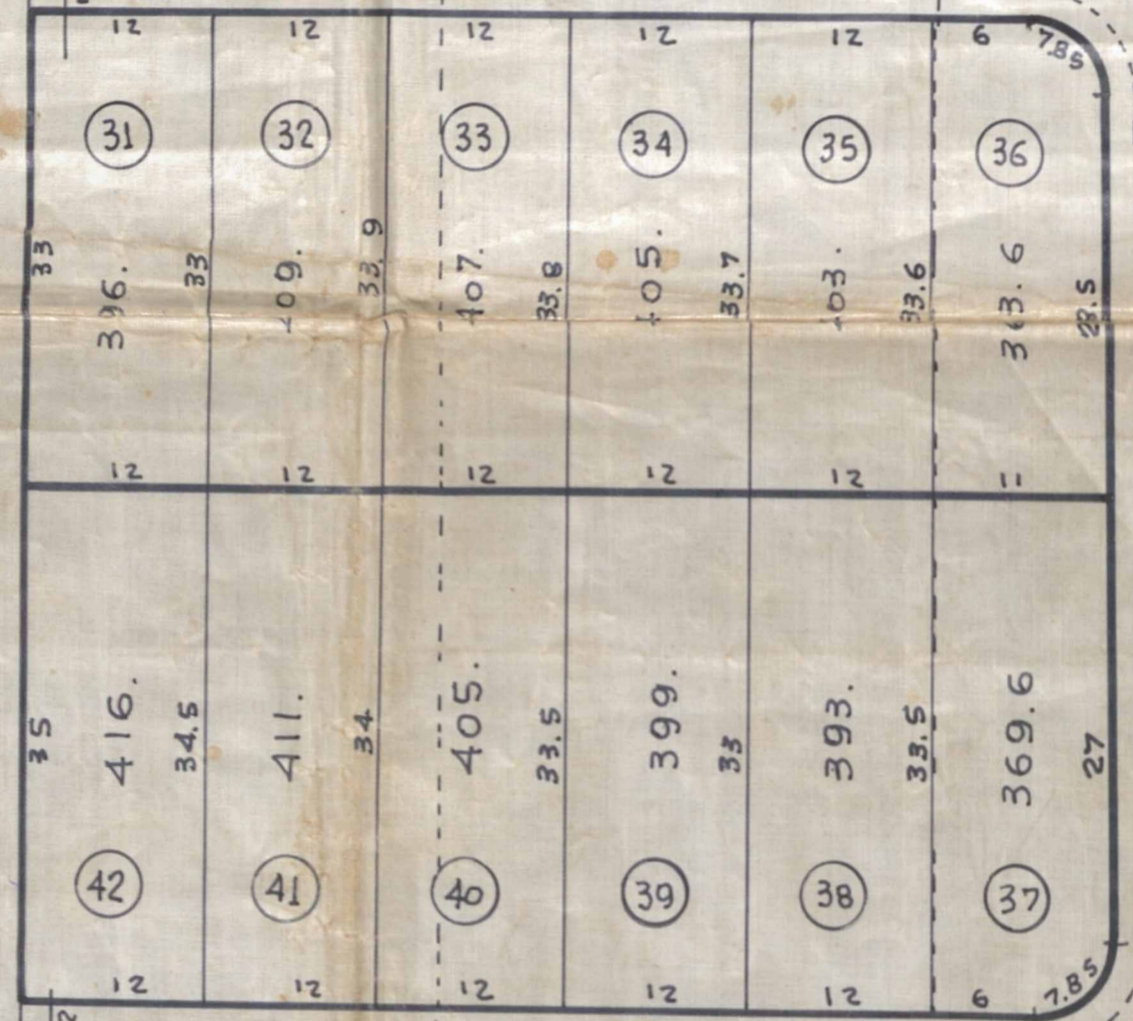

"A"

RUA

Francisco Reis Garcia
Transcr. nº 21272
L. 3-B.H

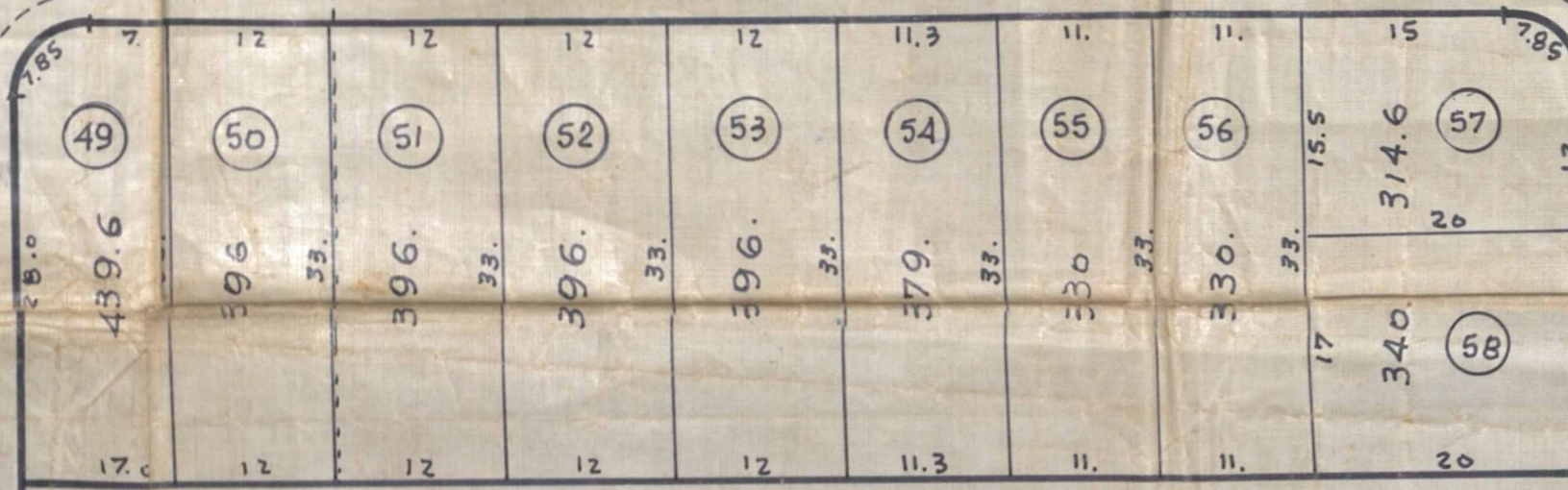

JOSE QUINTINO DA SILVA

MANOEL MARQUES DA SILVA NETO

LEGENDA

AREA DOS LOTES	21.722.00
" DAS RUAS	6.316.00
" DO RECUO	410.00
" RESERVADA	6.874.00
TOTAL	35.322.00
	29.198.00 H2.

P.P. AFONSO ARTHUR DE ALBUQUERQUE NELLO
PROPRIETARIO

ENGENHEIRO

PROP. WALDEMAR ARGEMIRO AGUIARO
ANTONIO DE LOURDES COSTA
FRANCISCO REIS GARCIA
OSMAR GAVINHO VIANA

Proc. nº 6380/58

CÓPIA DA PLANTA CEDIDA
DELO CARTÓRIO DO 5º OFÍCIO
EM 7/02/74.
APROVADA EM 14/11/58

Engenheiro Tarciano Lopes
DESENHADO POR:

AREA RESERVADA 6.874.00

ESC. 1/500



ACERVO DIGITALIZADO



CEDIM
CENTRO DE DOCUMENTAÇÃO E IMAGEM
INSTITUTO MULTIDISCIPLINAR - UFRRJ



ARQUIVO DE PLANTAS