

FICHA DE META DADOS – CEDIM 2019/1	
Nome da Pasta	Arquivo de Plantas da Prefeitura da Cidade de Nova Iguaçu
Autor/Instituição	Secretaria Municipal de Infraestrutura- SEMIF/ Subsecretaria de Urbanismo de Nova Iguaçu.
Número de Documentos	2
Quantidade e tipo de documentação	Uma planta desmembramento
Dia/ Mês/Ano	11/12/1958
Série	155/58
Formato	A2
Resumo	O acervo contempla tanto plantas residenciais e comerciais, quanto plantas de loteamento na cidade de Nova Iguaçu na primeira metade do século XX. Depositadas junto a Secretaria Municipal de Infraestrutura-SEMIF/Subsecretaria de Urbanismo de Nova Iguaçu, a documentação possui dados como nome do proprietário, logradouro, dimensões do terreno e profissional responsável pela obra. Dentre as plantas já digitalizadas, está o prédio da câmara Municipal, edificada em 1907 sendo posteriormente ocupado pela Prefeitura Municipal até sua demolição em 1964. Loteamento de bairros inteiros como Austin, Vila Anita e Caiçara. A maior parte da documentação



MINISTÉRIO DA EDUCAÇÃO
UNIVERSIDADE FEDERAL RURAL DO RIO DE JANEIRO
INSTITUTO MULTIDISCIPLINAR – CAMPUS NOVA IGUAÇU
CENTRO DE DOCUMENTAÇÃO E IMAGEM



	encontra-se em bom estado, mas também pode conter marcas de dobraduras e desgaste pelo manuseio contínuo.
Palavras-Chave	Planta; Nova Iguaçu; Fazenda da Posse; Estrada do Ambaí;
Notas explicativas	***

PREFEITURA MUNICIPAL DE NOVA IGUAÇU

155/58



PROCESSO: _____ / _____

REQUERENTE: _____

ASSUNTO: Desmembr.

ANDAMENTO DO PROCESSO

DESTINO	DATA	DESTINO	DATA

ANEXO: _____



P. M. N. I.
ARQUIVO DA D. E.
PLANTA Nº 155/58

PLANTA PARA LEGALIZAÇÃO DE DESMEMBRAMENTO DO Sítio nº 30 SÍTO A ESTRADA DE AMBAHY NA FAZENDA DA POSSE

AREA A DESMEMBRAR = 4.631,00^m² ENTRADA PARTICULAR = 119,00^m²

RESTA = 2.750,00^m² DO TOTAL DE 7.500,00^m²

ESCALA 1.500

P. M. N. I.
ARQUIVO DA D. E.
PLANTA Nº 155/58

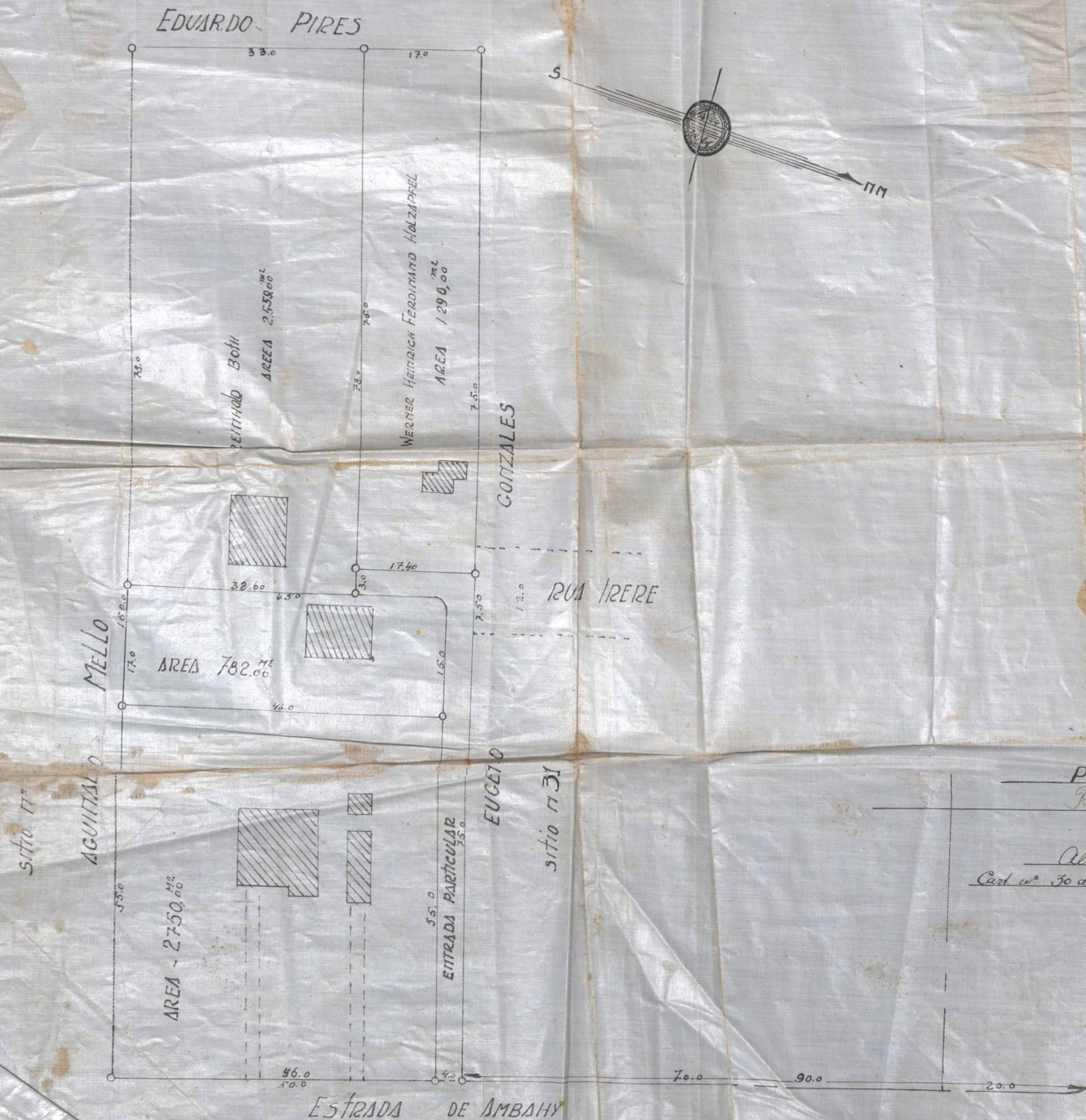

APROVO
N. Iguassú, 10-12-58
[Signature]
Prefeito

Prefeitura Municipal de Nova Iguaçu
DIVISÃO DE ENGENHARIA
PLANO DE REMODELAÇÃO
Elaborado em 11 de Maio de 1958
Desmembramento de
Valor 17.200,00
Seq. n.º 15.236-58
[Signature]

PROPRIETÁRIO
[Signature]
Alcides Ribeiro
Cadastr. nº 30 da R. A. da 5ª Região

1ª ESTRADA DE SANTA RITA



ACERVO DIGITALIZADO



CEDIM
CENTRO DE DOCUMENTAÇÃO E IMAGEM
INSTITUTO MULTIDISCIPLINAR - UFRRJ



ARQUIVO DE PLANTAS