

FICHA DE META DADOS – CEDIM 2019/1	
Nome da Pasta	Arquivo de Plantas da Prefeitura da Cidade de Nova Iguaçu
Autor/Instituição	Secretaria Municipal de Infraestrutura- SEMIF/ Subsecretaria de Urbanismo de Nova Iguaçu.
Número de Documentos	2
Quantidade e tipo de documentação	Uma planta de modificação
Dia/ Mês/Ano	***
Série	156/58
Formato	A2
Resumo	O acervo contempla tanto plantas residenciais e comerciais, quanto plantas de loteamento na cidade de Nova Iguaçu na primeira metade do século XX. Depositadas junto a Secretaria Municipal de Infraestrutura-SEMIF/Subsecretaria de Urbanismo de Nova Iguaçu, a documentação possui dados como nome do proprietário, logradouro, dimensões do terreno e profissional responsável pela obra. Dentre as plantas já digitalizadas, está o prédio da câmara Municipal, edificada em 1907 sendo posteriormente ocupado pela Prefeitura Municipal até sua demolição em 1964. Loteamento de bairros inteiros como Austin, Vila Anita e Caiçara. A maior parte da documentação



MINISTÉRIO DA EDUCAÇÃO
UNIVERSIDADE FEDERAL RURAL DO RIO DE JANEIRO
INSTITUTO MULTIDISCIPLINAR – CAMPUS NOVA IGUAÇU
CENTRO DE DOCUMENTAÇÃO E IMAGEM



	encontra-se em bom estado, mas também pode conter marcas de dobraduras e desgaste pelo manuseio contínuo.
Palavras-Chave	Planta; Nova Iguaçu; Vila Bandeirantes;
Notas explicativas	***

PREFEITURA MUNICIPAL DE NOVA IGUAÇU

156/58



PROCESSO: _____ / _____

REQUERENTE: Antônio de Souza Pinto

ASSUNTO: Vila dos Bandeirantes

ANDAMENTO DO PROCESSO

DESTINO	DATA	DESTINO	DATA
Proc.	12/02-58		

ANEXO: _____



156/58

VILA DOS BANDEIRANTES

②

PLANTA DE MODIFICAÇÃO DE QUADRA E RETIFICAÇÃO DE LOTES

156/58

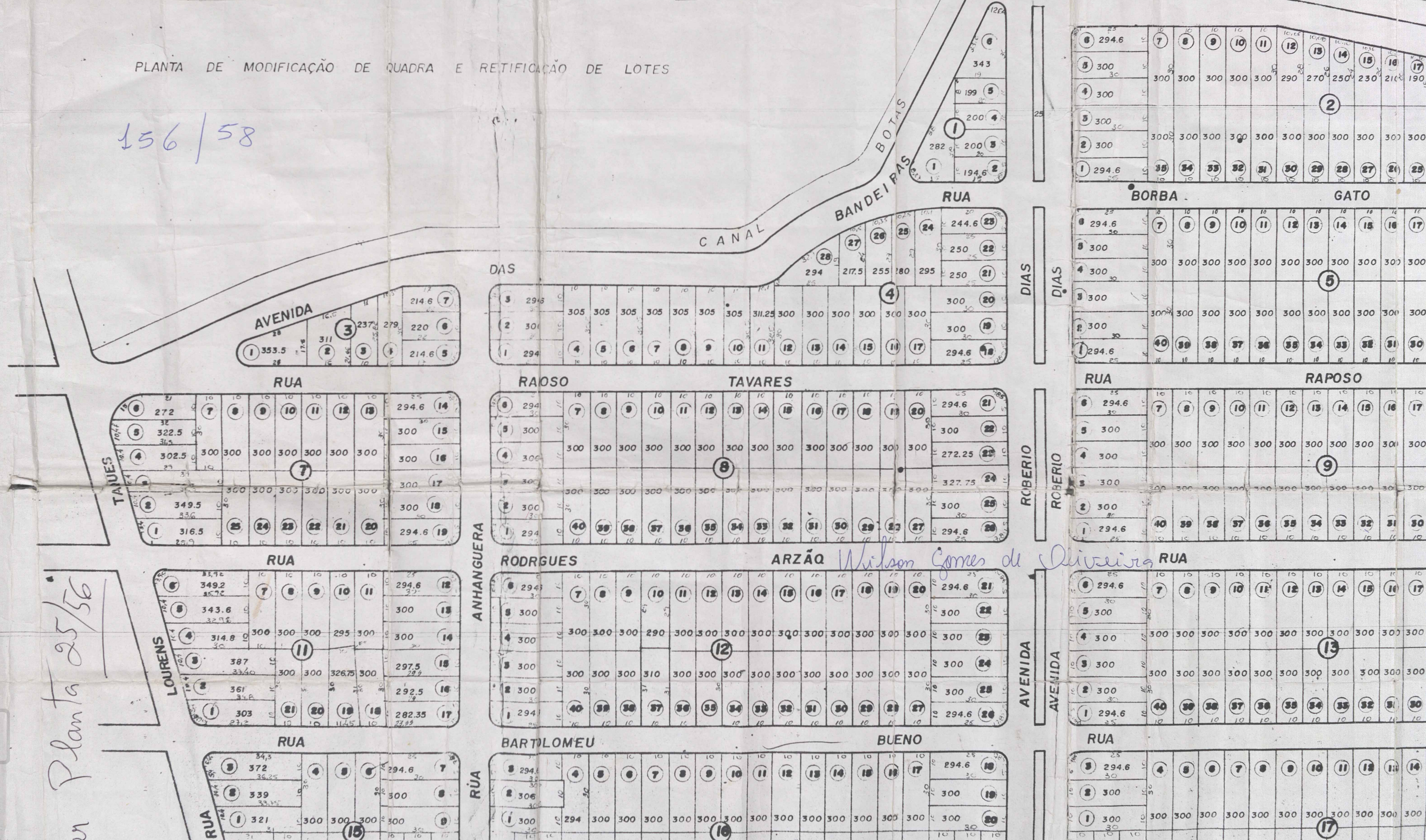

Planta 25/56



156/58

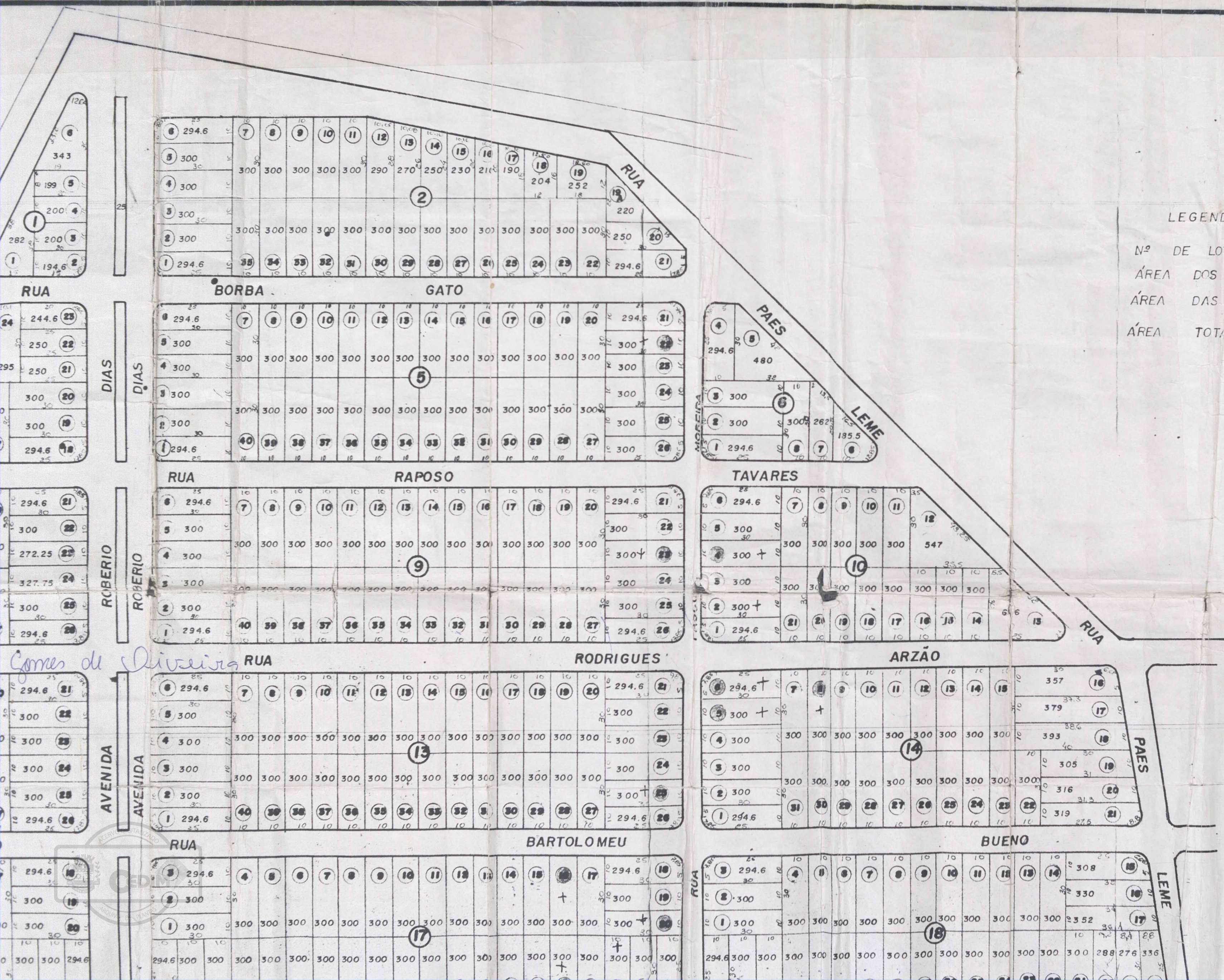

LEGENDA

Nº DE LOTES 515
ÁREA DOS LOTES 159.733,00m²
ÁREA DAS RUAS 50.587,00m²
ÁREA TOTAL 210.320,00m²

Comunidade de Divizeira



156 / 8

Ver Planta 25/56



ESC. 1:1000

E. F. C. B.

Nº DE LOTES 515
 ÁREA DOS LOTES 159.733,00m²
 ÁREA DAS RUAS 50.587,00m²
 ÁREA TOTAL 210.320,00m²

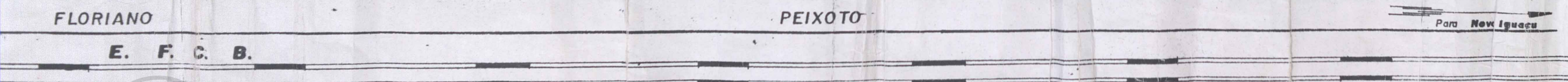
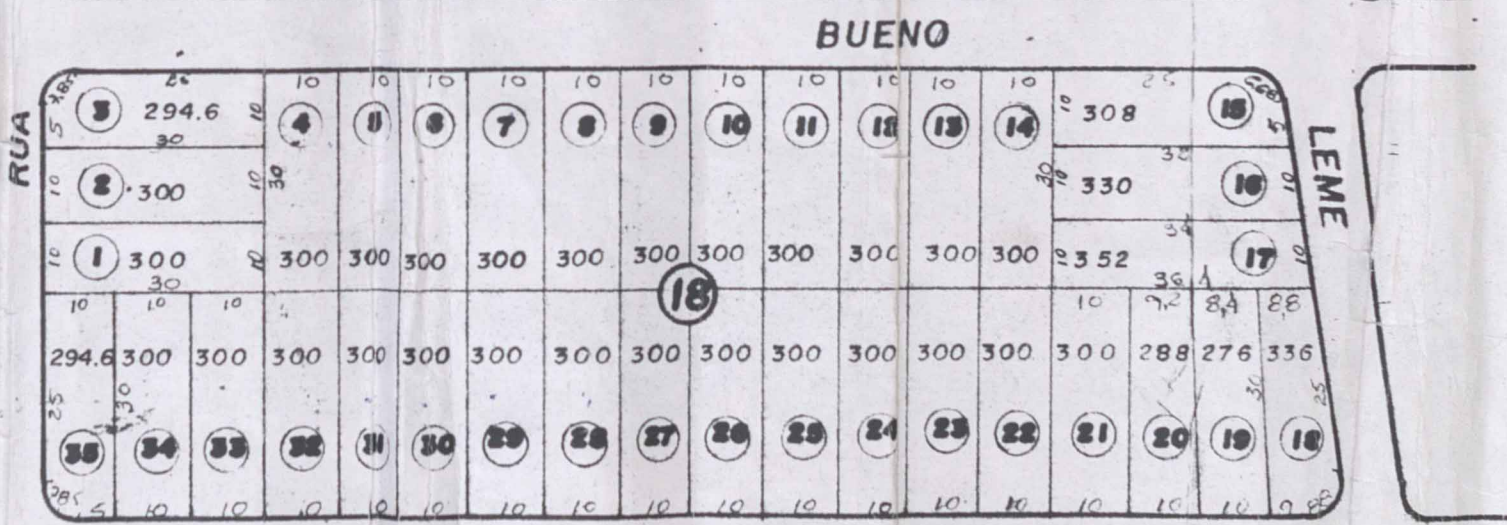
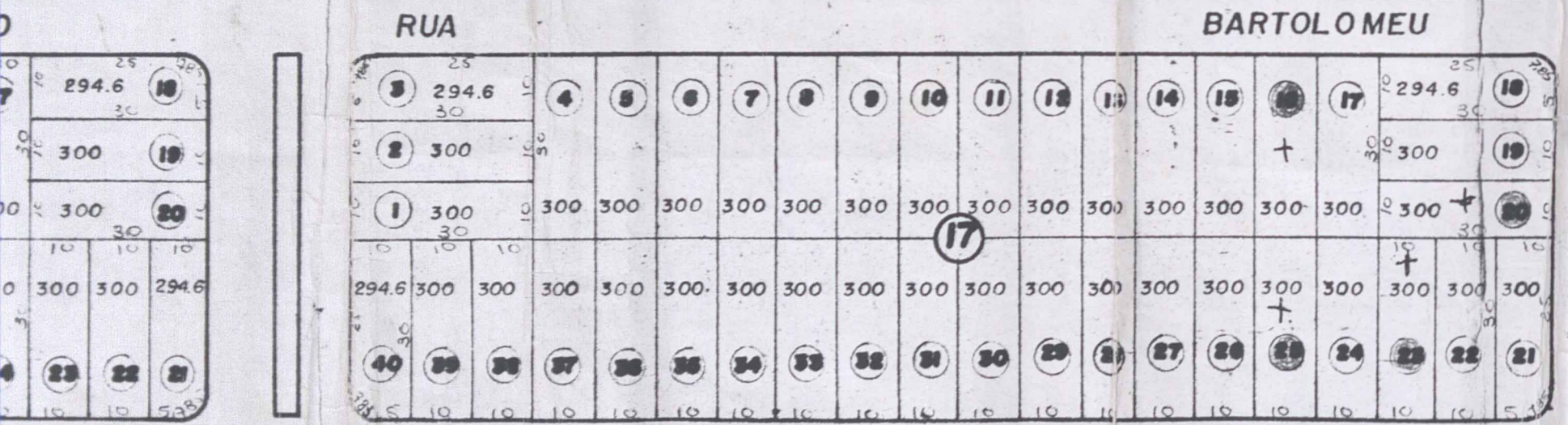
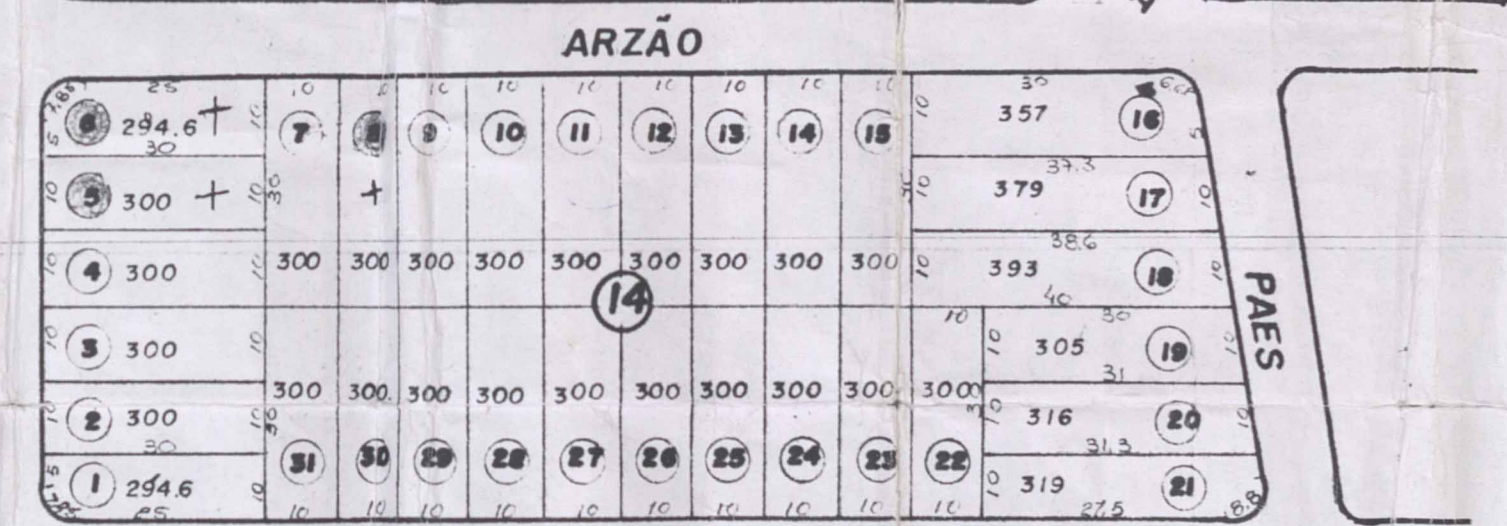
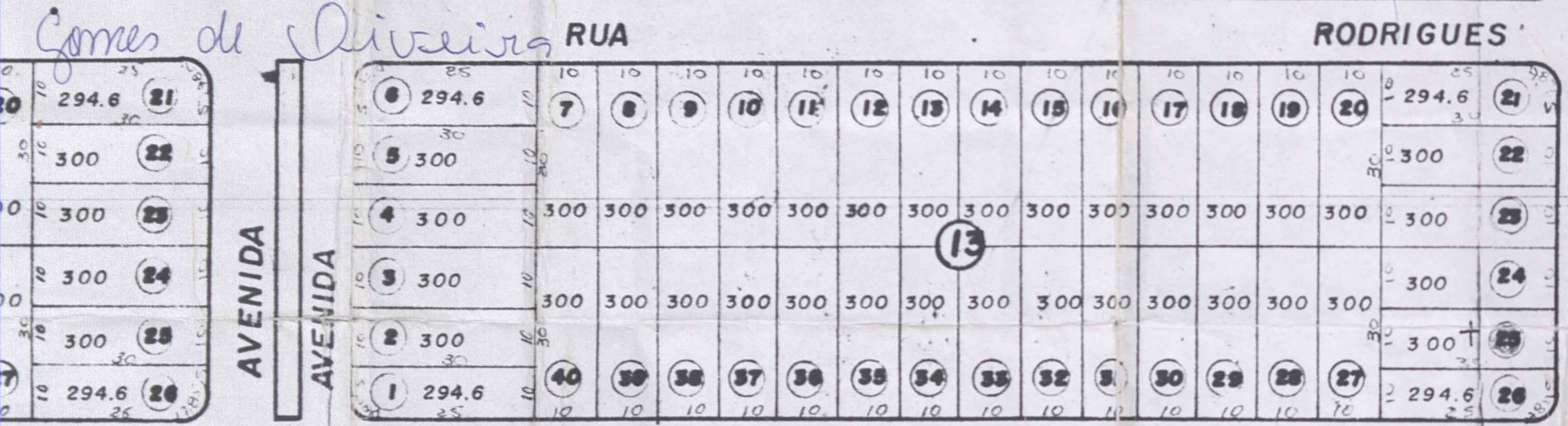
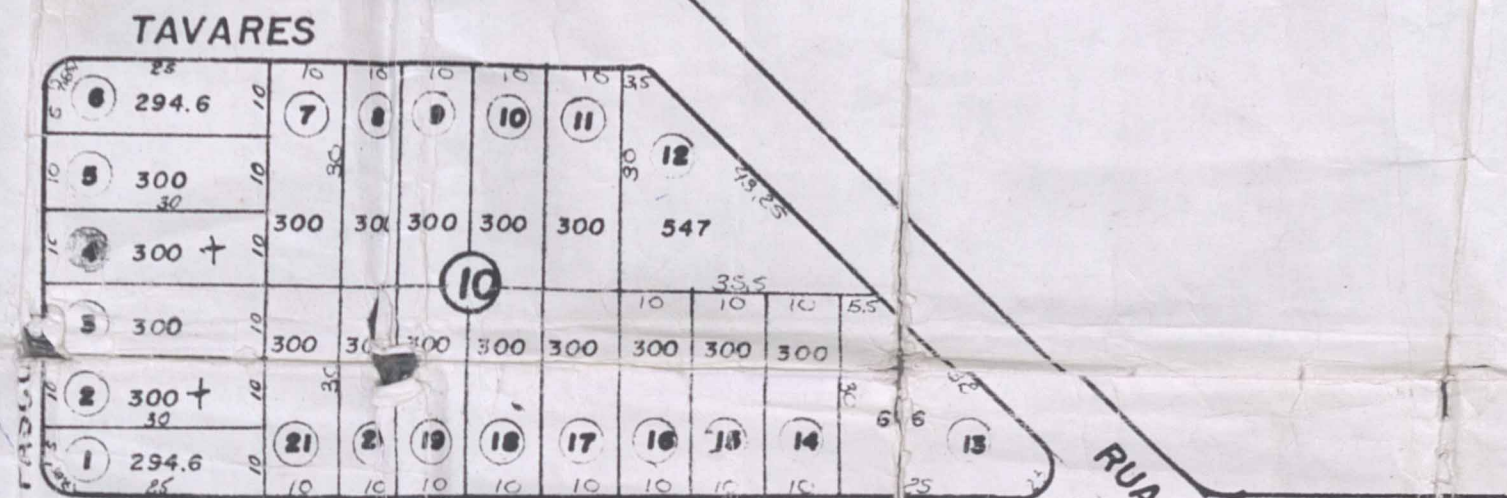
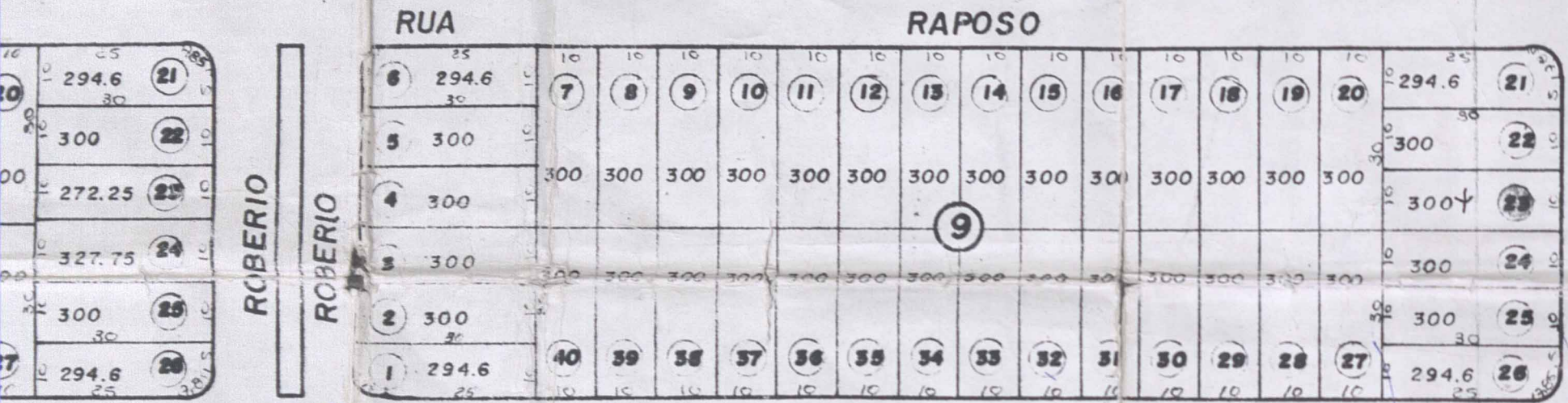
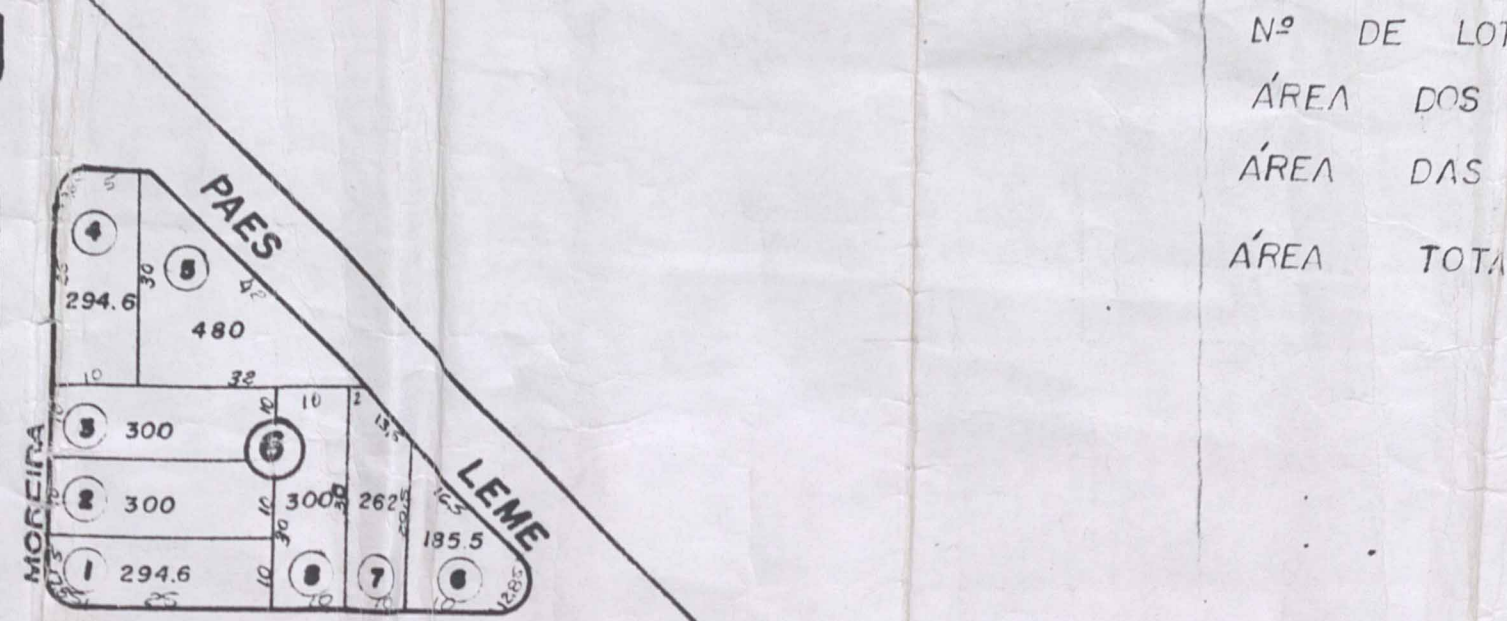
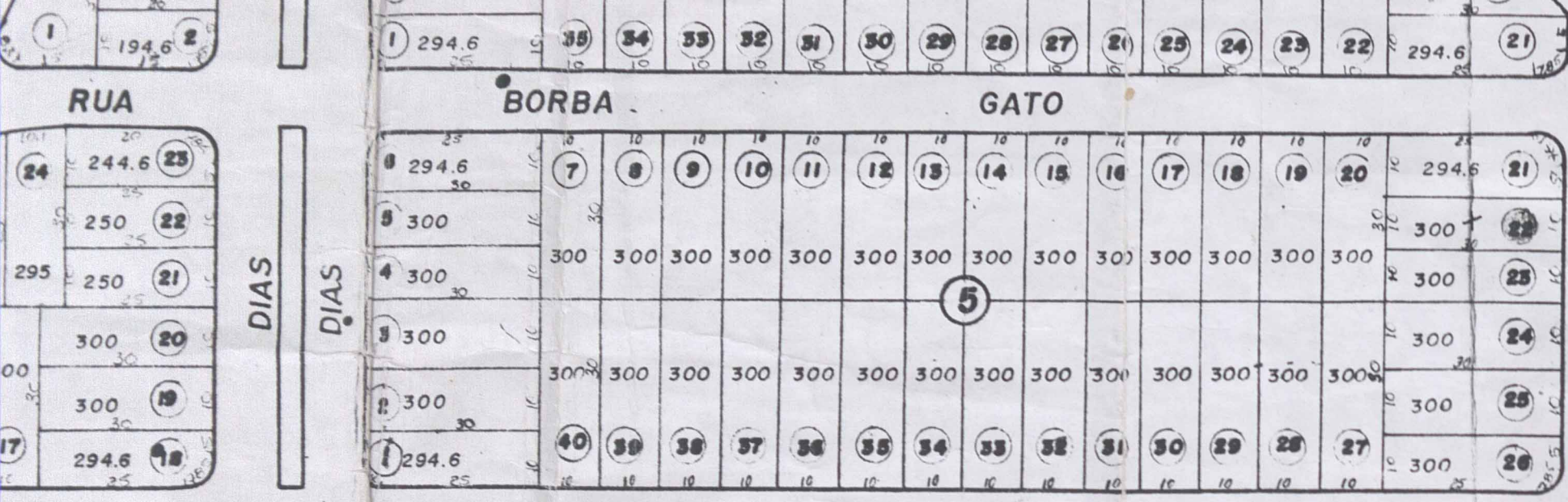

Garanta o seu futuro

com um terreno

VILA DOS BANDEIRANTES

VILA DOS BANDEIRANTES

LOTEAMENTO DE PROPRIEDADE DO SA. ANTONIO DE SOUZA PIATO.
ESCALA 1:1000

ÁREAS	
521 LOTES	159.733,00
RUAS	50.587,00
TOTAL	210.320,00 m ²

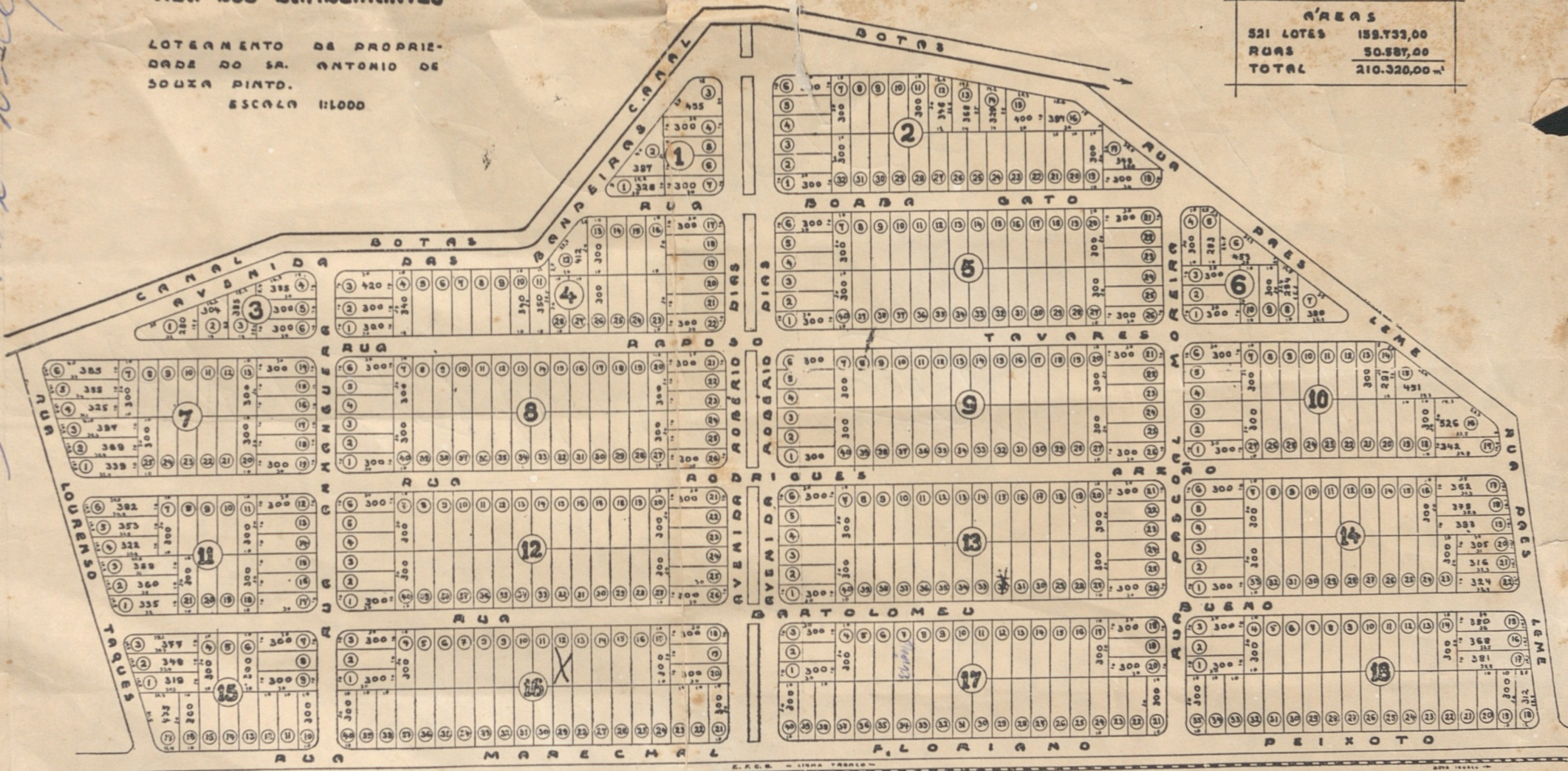

Handwritten notes in blue ink:
P. 150/28
R. S. DU DA H. H.

Escritório de venda: AV. NILO PECANHA, 45 — Telef. 234 — Nova Iguaçu — Est. do Rio



ACERVO DIGITALIZADO



CEDIM
CENTRO DE DOCUMENTAÇÃO E IMAGEM
INSTITUTO MULTIDISCIPLINAR - UFRRJ



ARQUIVO DE PLANTAS