

FICHA DE META DADOS – CEDIM 2019/2	
Nome da Pasta	Arquivo de Plantas da Prefeitura da Cidade de Nova Iguaçu
Autor/Instituição	Secretaria Municipal de Desenvolvimento Urbano - SMDU
Número de Documentos	2
Quantidade e tipo de documentação	Uma planta de loteamento
Dia/ Mês/Ano	13/12/1960
Série	20/61
Formato	Personalizado
Resumo	O acervo contempla tanto plantas residenciais e comerciais, quanto plantas de loteamento na cidade de Nova Iguaçu na primeira metade do século XX. Depositadas junto a Secretaria Municipal de Infraestrutura-SEMIF/Subsecretaria de Urbanismo de Nova Iguaçu, a documentação possui dados como nome do proprietário, logradouro, dimensões do terreno e profissional responsável pela obra. Dentre as plantas já digitalizadas, está o prédio da câmara Municipal, edificada em 1907 sendo posteriormente ocupado pela Prefeitura Municipal até sua demolição em 1964. Loteamento de bairros inteiros como Austin, Vila Anita e Caiçara. A maior parte da documentação



MINISTÉRIO DA EDUCAÇÃO
UNIVERSIDADE FEDERAL RURAL DO RIO DE JANEIRO
INSTITUTO MULTIDISCIPLINAR – CAMPUS NOVA IGUAÇU
CENTRO DE DOCUMENTAÇÃO E IMAGEM



	encontra-se em bom estado, mas também pode conter marcas de dobraduras e desgaste pelo manuseio contínuo.
Palavras-Chave	Planta; Nova Iguaçu; Fazenda Madureira; Rua Lafaiete Pimenta; Rua Santa Luzia;
Notas explicativas	***

20/61

Fernando Borges dos Santos

Relatório

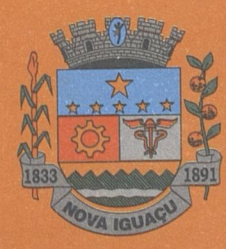

PLANTA DE RELOTEAMENTO DAS ÁREAS, SITUADAS ENTRE AS RUAS LAFAIETE PIMENTA E SANTA LUZIA NA FAZENDA MADUREIRA, 3º SUB DISTRITO DO 1º DISTRITO, ZONA URBANA, NOVA IGUAÇU.

ENGENHEIRO RESP:

Oswaldo Silva
OSWALDO SILVA
ENGR.º ABRONOMO - cart. prof. 5518 D - CREA - 54. Reg.º
CONSTRUTOR - Licença nº. 2842 LP

P. M. N. I.
ARQUIVO DA D. E.
PLANTA Nº 20/67

PROPRIETÁRIO:

Francisco Lourenço

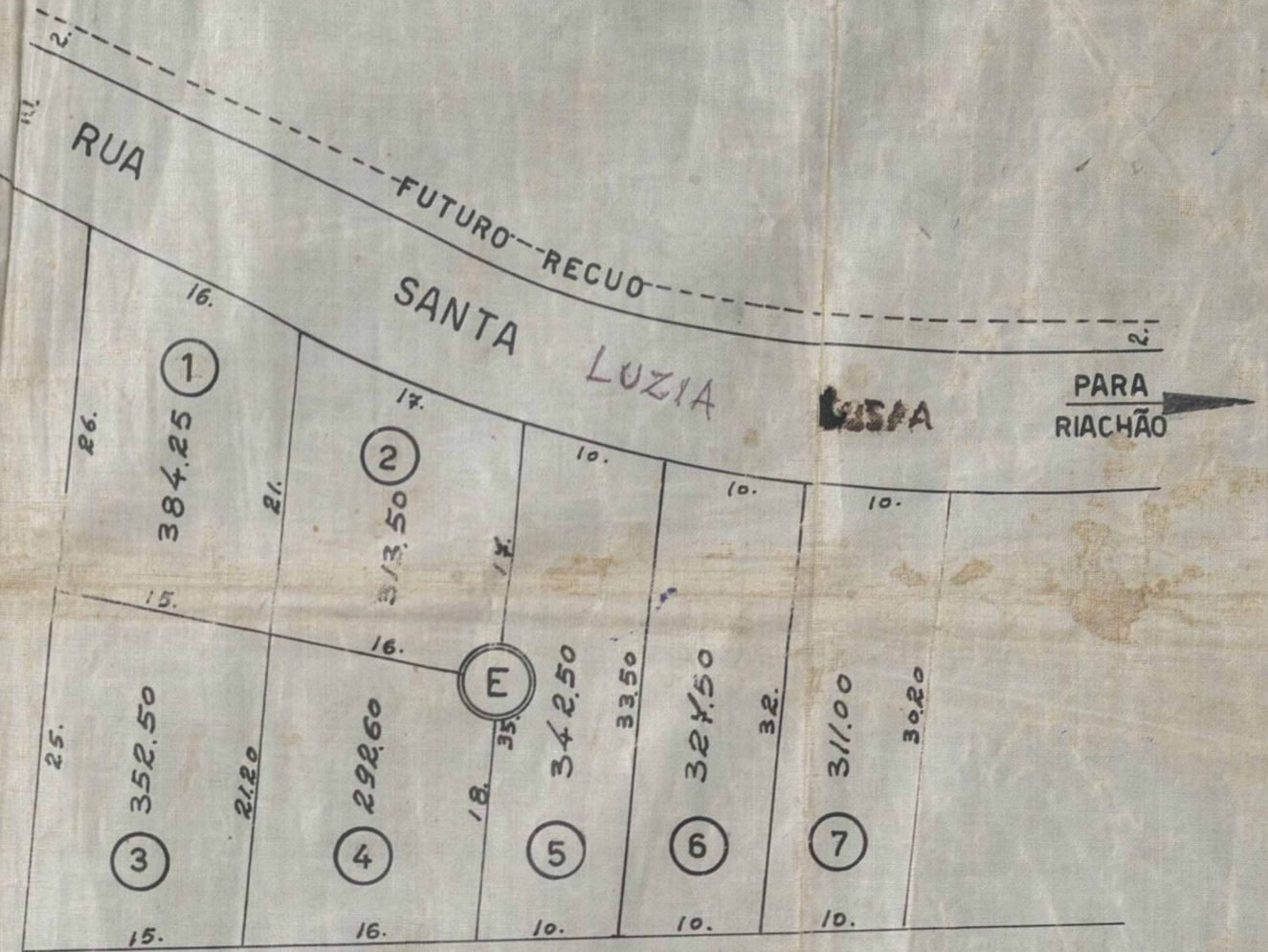

LEGENDA

Nº DE LOTES 35

ÁREA DOS LOTES 11.323,85m²

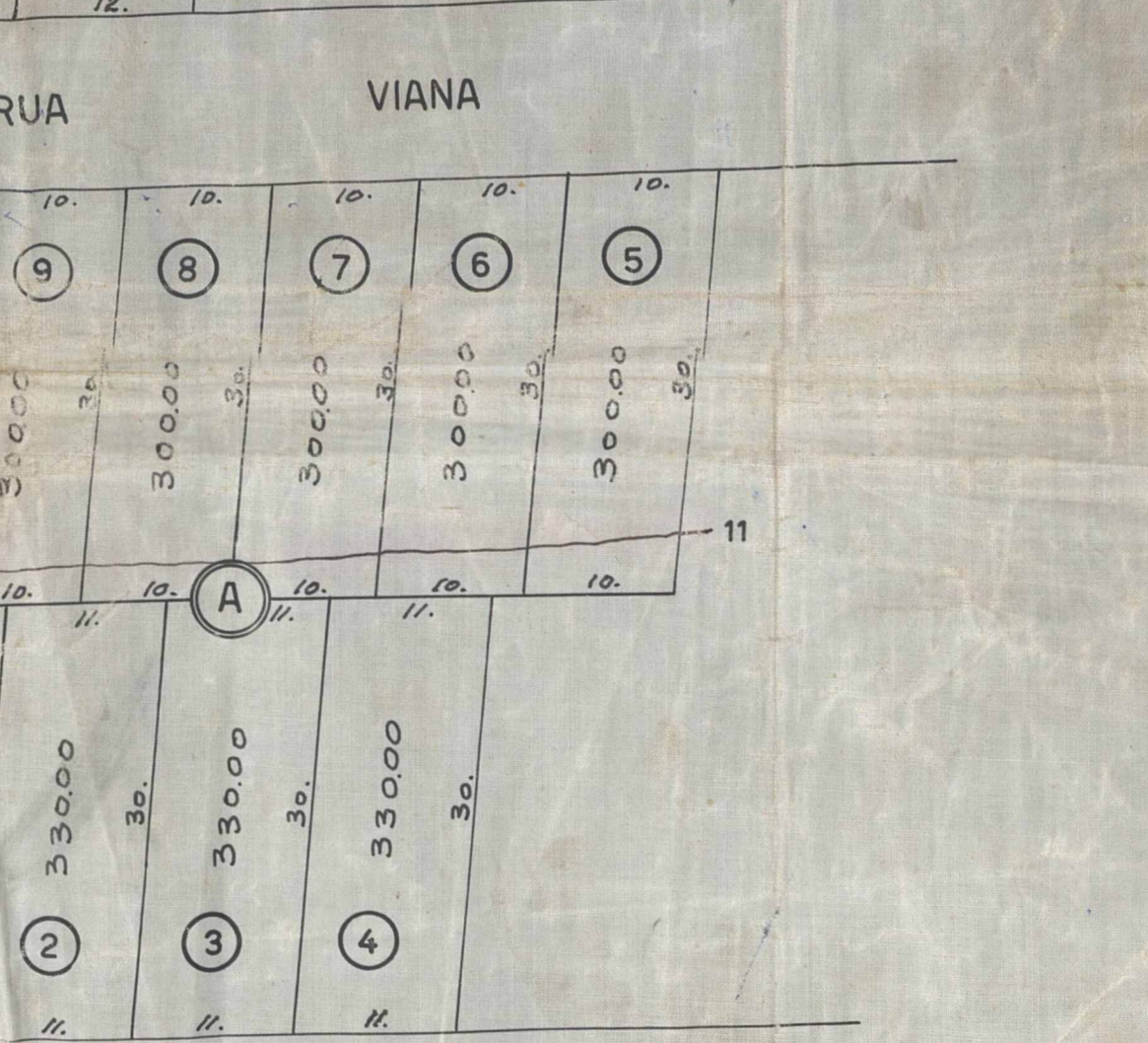
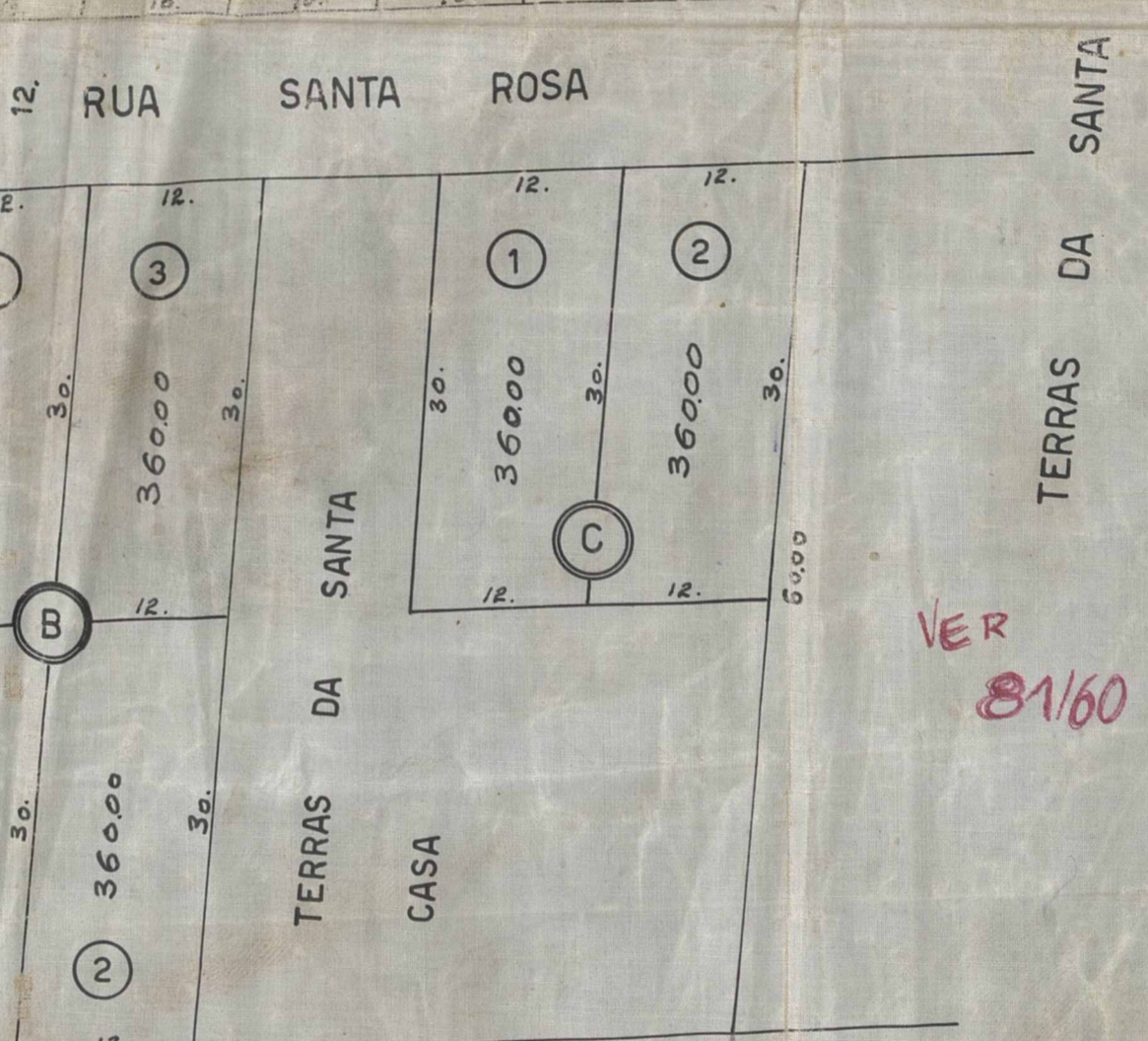
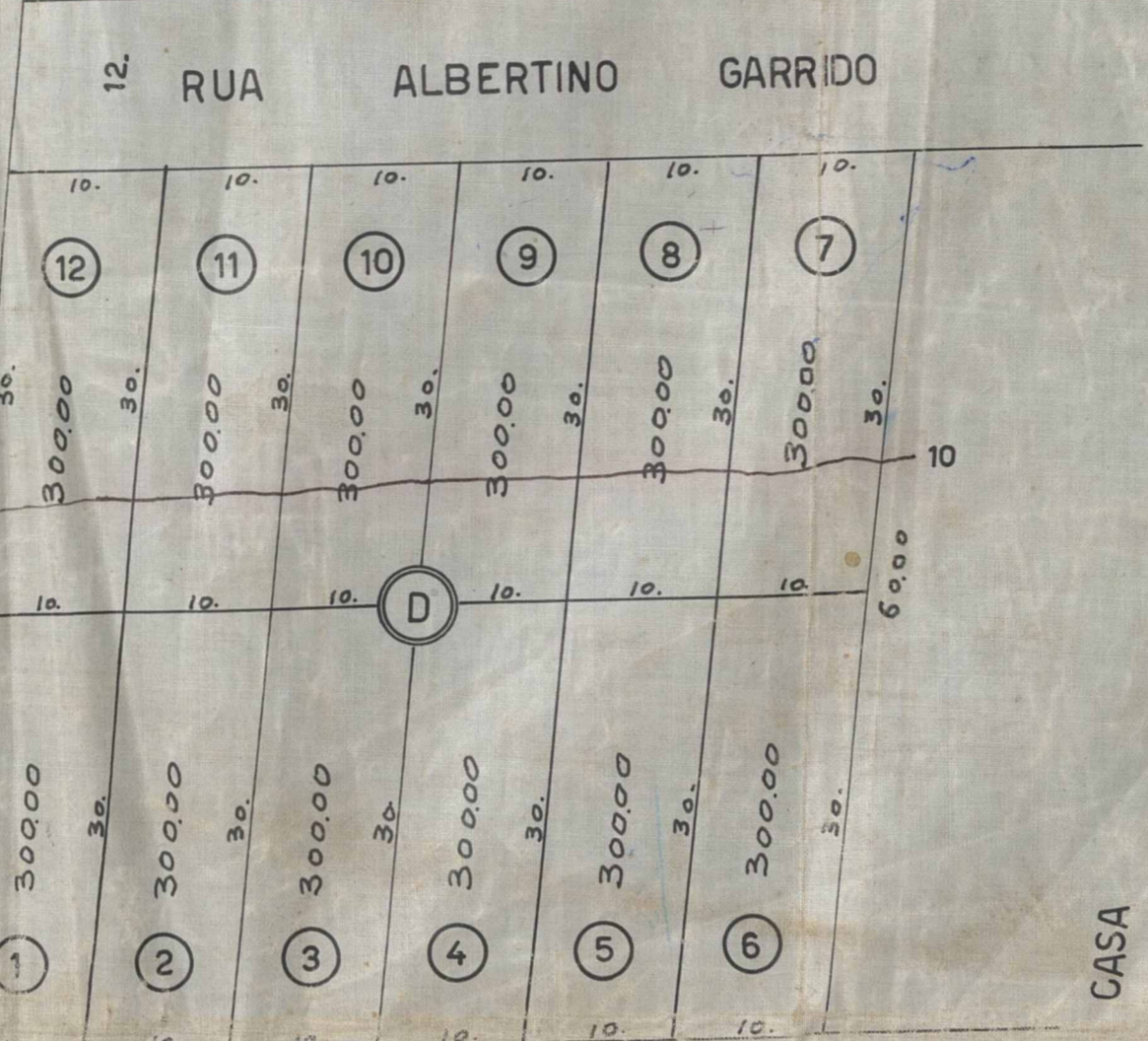

Prefeitura Municipal de Nova Iguaçu
DIVISÃO DE VIAÇÃO E OBRAS
PLANO DE REMODELAÇÃO
Aprovado: em 13 de 12 de 1960
Remodelamento Urbano
Valor: 35 Lotes
Req: nº 16.294-60

APROVO
Nova Iguaçu 28 de dezembro 1960
Francisco Lourenço
Proprietário

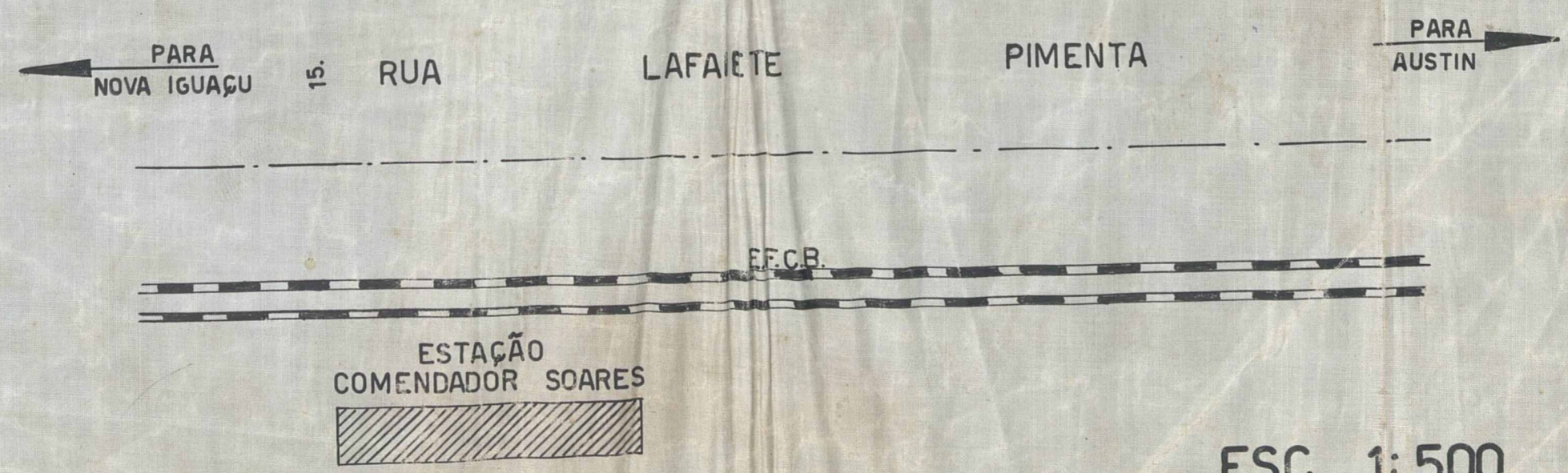
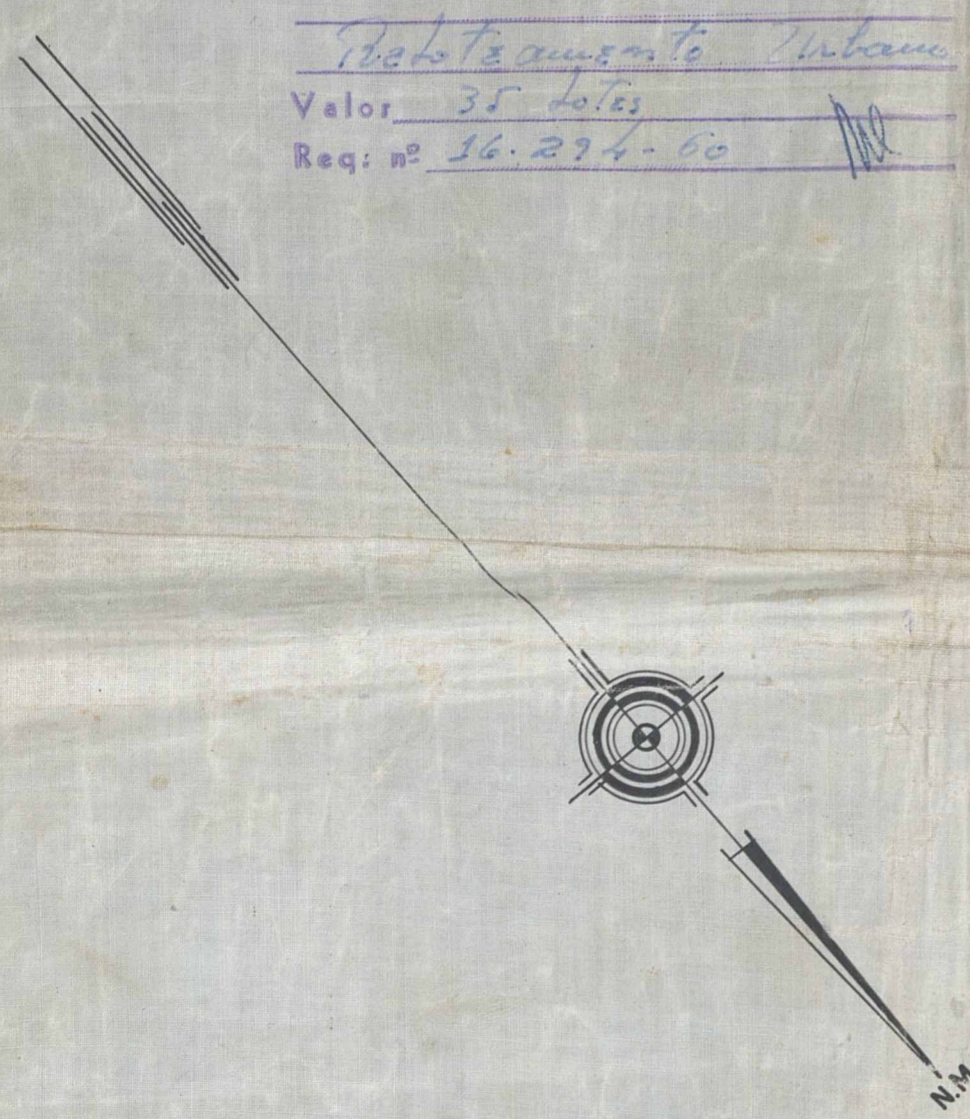

VER 81/60



ACERVO DIGITALIZADO



CEDIM
CENTRO DE DOCUMENTAÇÃO E IMAGEM
INSTITUTO MULTIDISCIPLINAR - UFRRJ



ARQUIVO DE PLANTAS