

FICHA DE META DADOS – CEDIM 2019/2	
Nome da Pasta	Arquivo de Plantas da Prefeitura da Cidade de Nova Iguaçu
Autor/Instituição	Secretaria Municipal de Desenvolvimento Urbano - SMDU
Número de Documentos	2
Quantidade e tipo de documentação	Uma planta de rememramento
Dia/ Mês/Ano	10/01/1961
Série	22/61
Formato	A5
Resumo	O acervo contempla tanto plantas residenciais e comerciais, quanto plantas de loteamento na cidade de Nova Iguaçu na primeira metade do século XX. Depositadas junto a Secretaria Municipal de Infraestrutura-SEMIF/Subsecretaria de Urbanismo de Nova Iguaçu, a documentação possui dados como nome do proprietário, logradouro, dimensões do terreno e profissional responsável pela obra. Dentre as plantas já digitalizadas, está o prédio da câmara Municipal, edificada em 1907 sendo posteriormente ocupado pela Prefeitura Municipal até sua demolição em 1964. Loteamento de bairros inteiros como Austin, Vila Anita e Caiçara. A maior parte da documentação



MINISTÉRIO DA EDUCAÇÃO
UNIVERSIDADE FEDERAL RURAL DO RIO DE JANEIRO
INSTITUTO MULTIDISCIPLINAR – CAMPUS NOVA IGUAÇU
CENTRO DE DOCUMENTAÇÃO E IMAGEM



	encontra-se em bom estado, mas também pode conter marcas de dobraduras e desgaste pelo manuseio contínuo.
Palavras-Chave	Planta; Nova Iguaçu; Travessa Martins; Rua 13 de Maio;
Notas explicativas	***

22/61

PREFEITURA MUNICIPAL DE NOVA IGUAÇU



PROCESSO: 158.049-6 em 10/01/1961
ap. 21/02/61

REQUERENTE: Evaristo Ribeiro

ASSUNTO: Rememoração do lote 4 da QD: 3
Modificação dos lotes 01, 02 e 3 da mesma QD.

ANDAMENTO DO PROCESSO

DESTINO	DATA	DESTINO	DATA

ANEXO: Rua: 13 de Maio c/ Tr. Botucatu
Tr. Martins





P. M. N. I.
ARQUIVO DA D. E.
PLANTA N° 22/61.

PLANTA de Remembramento do Lote n° 4 da QUADRA n° 3, e remodelação dos Lotes n° 1-2-e3 da mesma QUADRA. sito a rua 13 de Maio e N Nova Iguaçu.

APROVO
Nova Iguaçu, 21-2-61
[Signature]
PREFEITO

1º distrito

Proprietario Evandro Ribeiro

ENGENHEIRO Jerônimo Barbosa de Araújo
JERONIMO BARBOSA DE ARAUJO
Agrimensor e Construtor
Registro C. R. E. A. n.º 176 - 5.ª Região

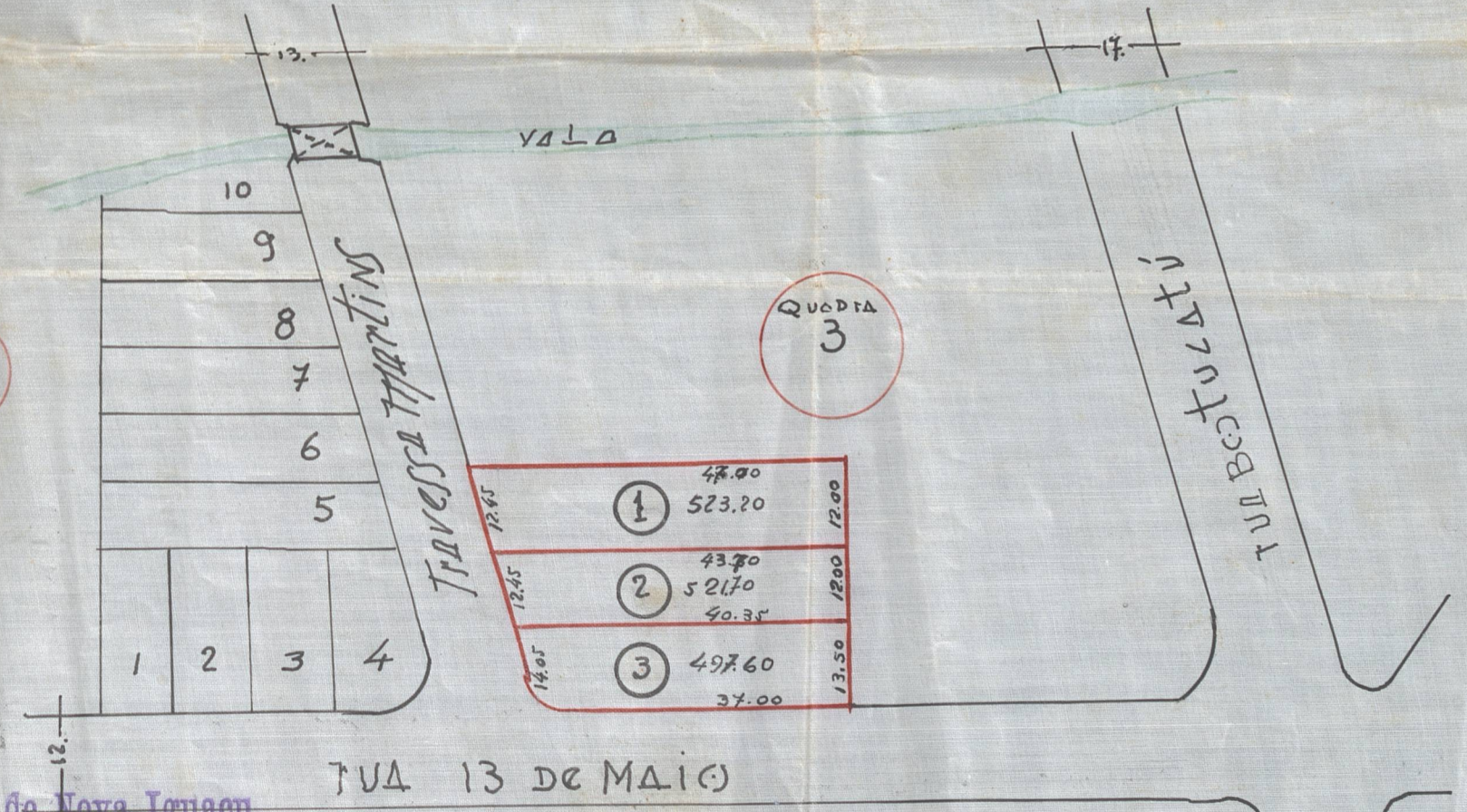
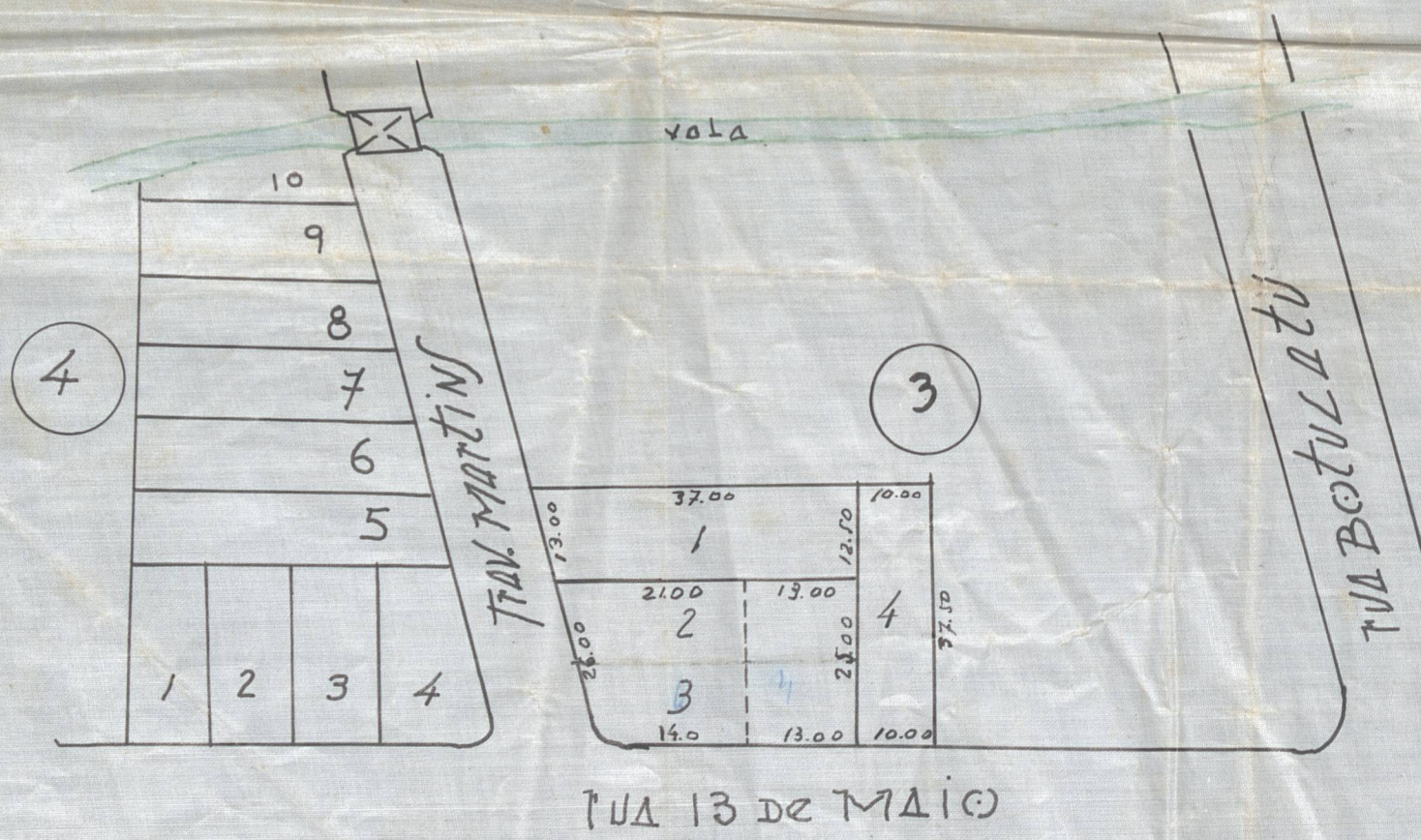

Reloteamento anterior

Reloteamento ATUAL Esc: 1/1000

Prefeitura Municipal de Nova Iguaçu
DIVISÃO DE VIAÇÃO E OBRAS
PLANO DE REMODELAÇÃO
Aprovado: em 10 de Janeiro de 1961
Remembramento Urbano
Valor 3 Lotes - Área 1.542,50
Req: n° 18.049 - 60



ACERVO DIGITALIZADO



CEDIM
CENTRO DE DOCUMENTAÇÃO E IMAGEM
INSTITUTO MULTIDISCIPLINAR - UFRRJ



ARQUIVO DE PLANTAS